

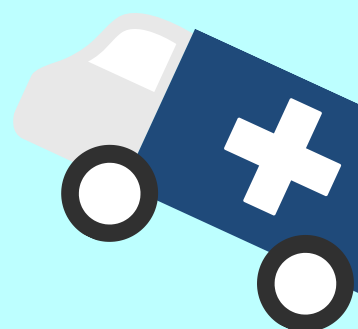

PLA D'ACTUACIÓ DAVANT D'UN CAS SOSPITOS

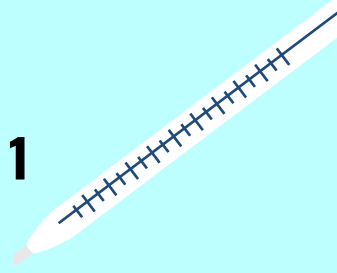
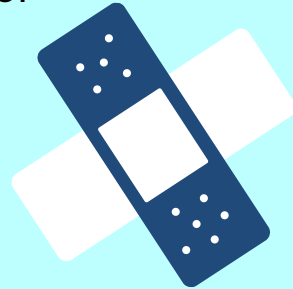
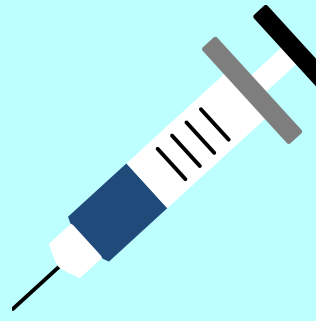
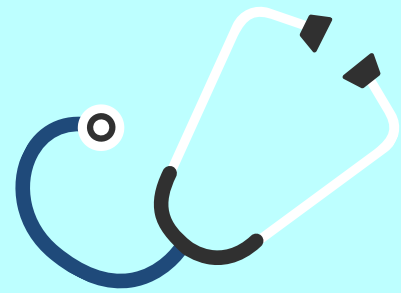

Davant d'una persona que comença a desenvolupar símptomes compatibles amb COVID19 (febre, tos, dificultat per a respirar, congestió nasal, mal de cap, de coll o de panxa, vòmits, diarrea, malestar, dolor muscular) al centre educatiu:

1 ES PORTARÀ, EN UN ESPAI SEPARAT D'US INDIVIDUAL

PERE TEIXINÉ - Despatx
EL TALLAT - Aula de reforç/despatx
MONTALBÀ - Aula d'especialistes (PRI) /despatx (EI)
MALDANELL - Aula especialistes/ despatx
MN. RAMON MUNTANYOLA - Espai d'Educació Infantil

2 POSAR MASCARETA

Es posarà una mascareta quirúrgica tant a la persona que ha iniciat símptomes com a la persona que quedi al seu càrrec. Es prendrà la temperatura.

3 CONTACTAR AMB LA FAMÍLIA

El tutor contactarà amb la família per tal que vinguin a recollir l'infant.
La família trucarà al CAP i seguirà les seves instruccions.

4 EN CAS DE GRAVETAT TRUCAR AL 061

Només en cas que la simptomatologia sigui greu es trucarà també al 061 des del centre educatiu.

5 CONTACTAR AMB EL CAP

La família o la persona amb símptomes ha de contactar amb el seu CAP de referència que valorarà la situació i emprendre les accions necessàries.
Si decideixen fer un PCR, l'infant i la família amb qui conviu hauran d'estar en aïllament fins a saber-ne el resultat.
L'activitat del centre continua amb normalitat.

6 L'AUTORITAT SANITÀRIA VALORARÀ:

Si no es confirma el cas, l'activitat lectiva no es veurà afectada.

7 SI ES CONFIRMA EL CAS

L'autoritat sanitària valorarà si és necessari plantejar la quarantena del grup estable durant uns 14 dies amb interrupció de l'activitat lectiva presencial.

8 INFORMAR L'INSPECTOR DEL CENTRE EN CAS POSITIU

La direcció del centre informarà l'inspector quan Salut ens confirmi el cas.

Del punt 5 al 7 l'autoritat sanitària es fa càrrec de l'escalada de decisions.