

L'ESGLÉSIA VELLA DE GARCIA

PROJECTE CURS 2022-23

COMUNITAT DE GRANS
ESCOLA EL VERGER
GARCIA



Què volem saber de l'església vella?

1-. A quin any es va construir l'església vella?

Es va construir al segle XVI o XVII.

Al 1940 es van treure les rajoles de la fàbrica d'Alcora.

Al segle XVI es va posar un retaule a l'església vella de la Cartoixa d'Escaladei.

Informació de Jordi Castellvi: Es va començar a fer al segle XVI. En època del duc de Cardona.

Maria, Pau i Hansy

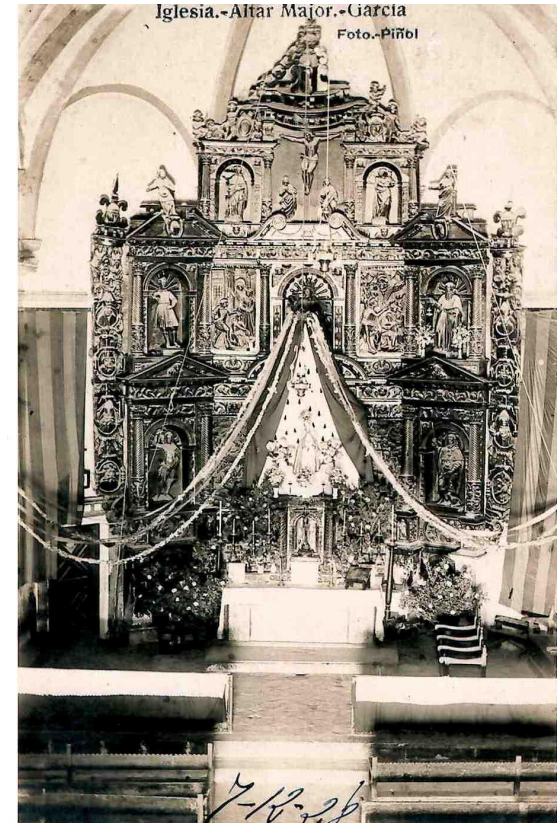

2. Qui va construir l'església vella de Garcia?

Informació de Jordi Castellví:

Els diners els va posar el duc de Cardona.
La va construir la gent del poble de Garcia
anant al jornal de vila.



Maria, Pau i Hansy

3-.QUAN I COM ES VA DESTRUIR L'ESGLÉSIA?

Un cop esclatada la Guerra Civil, el 18 de juliol de 1936, a les 4 de la tarda, van ser cremats l'altar major i el retaule juntament amb els bancs i una de les portes; també quedaren ennegrides per l'efecte del fum i les flames gran part de les parets.

INFORMACIÓ DE JORDI CASTELLVÍ:

Van entrar els extremistes i van cremar la fusta. No li va caure cap bomba. A l'any 1948/1949 es va començar a construir l'església nova. Per fer la teulada de l'església nova van treure les teules de l'església vella, per estalviar-se diners. Llavors es va començar a fer malbé l'església perquè entrava l'aigua, el vent...Van anar robant les rajoles bones. Va ser expoliada completament.



4-QUÈ HI HAVIA AL CALVARI? (Darrere l'església).

Està situat al nord de Garcia, darrera de l'antiga església parroquial, hi ha un petit turó on devia haver el castell posterior al segle IX.

INFORMACIÓ DE JORDI CASTELLVÍ:

És de l'època dels sarraïns. El turó que hi ha és artificial.

5-COM ES QUE QUAN HA PLOGUT DARRERA S'HAN TROBAT OSSOS?

INFORMACIÓ DE JORDI CASTELLVÍ:

Qui tenia diners els enterraven dins l'església i qui no en tenia al cementiri cristià (era la sagrera) que és el calvari, per això s'hi troben els ossos ara.

Martina i Xènia



6- COM ÉS QUE HI HA L'ALTRA ESGLÉSIA?

El bisbe Manuel Moll y Salord va fer una donació de 15.000 pessetes per a la compra del solar on s'havia de construir la nova església.

Informació de Jordi Castellví: En lloc de reconstruir les cases destruïdes a la part alta.

Van fer cases noves a la part plana del poble i com que totes les cases es van construir a la part baixa del poble, van fer l'església al mateix lloc que les cases.

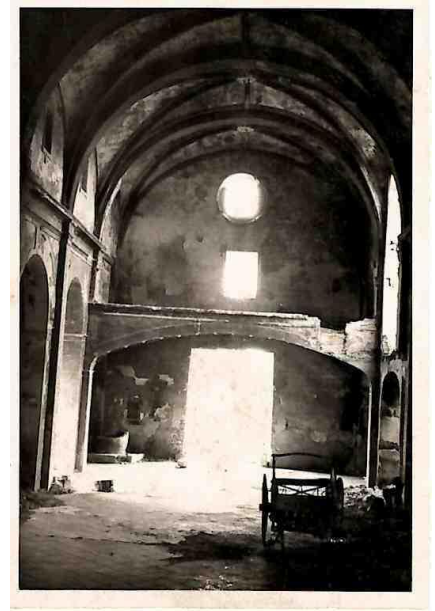

7- QUAN I QUI VA CONSTRUIR L'ESGLÉSIA NOVA?

El dia 14 de novembre de 1947 davant el notari de Móra la nova, Francisco Miguel Font, es va atorgar l'escriptura de compravenda del local en propietat, per construir-la.

Resposta de Jordi Castellví: L'església la va construir la gent del poble. La porta que té és de l'església vella.

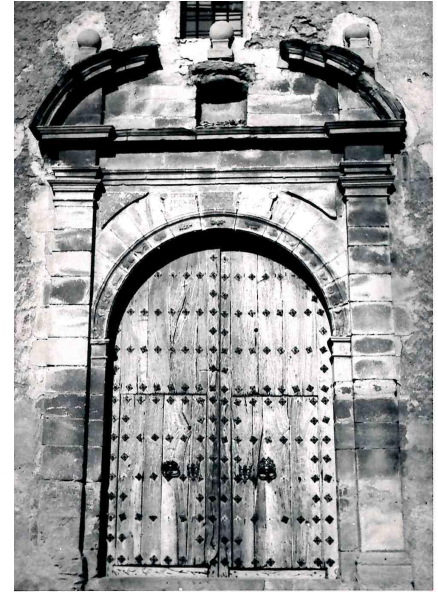

8- COM ERA L'ESGLÉSIA VELLA? QUI VA SER EL PRIMER MOSSEN?

Garcia disposava d'una església parroquial de finals del segle XVI cap damunt del poble dedicada a la Nativitat de la Mare de Déu.

Resposta de Jordi Castellvi 1: Estil renaixentista, una sola nau i 5 capelles.

Era molt bonica, tenia un retaule.

Resposta de Jordi Castellvi 2: El mossèn deia la missa mirant a la paret, d'espatlles a la gent davant de l'altar. Almenys hi havia una persona enterrada perquè s'ha trobat una làpida. Hi havia 1 quadre molt valuós portat de Scaladei.

L'església vella va estar en actiu des del 1600 fins al 1936 aprox.

INSCRIPCIÓ D'UNA LÀPIDA TROBADA A L'ESGLÉSIA VELLA:

Llatí: SER DM AND C(A)SALS REC Y SES 1639: SERVUS DOMINI ANDREUS CASALS RECTOR Y ELS SEUS:

Traduït: Servent de Déu el Rector Andreu Casals i els seus.

GUERAU I LUCCIANO

