



# Institut Vallcarca

Reunió de famílies 1r d'ESO

[www.ivalcarca.cat](http://www.ivalcarca.cat)

[secretaria@ivalcarca.cat](mailto:secretaria@ivalcarca.cat)

1 de juliol de 2026

## **ORDRE DEL DIA:**

- 1. Aspectes de funcionament**
- 2. Sistema de control d'assistència**
- 3. L'acció tutorial**
- 4. Sortides escolars i colònies**
- 5. L'avaluació a l'ESO**
- 6. Les normes del centre**
- 7. Pagaments**
- 8. Material escolar**
- 9. Menjador**
- 10. Precs i preguntes**



# 1. ASPECTES DE FUNCIONAMENT

- CALENDARI 1R TMT
- CALENDARI 2N TMT
- CALENDARI 3R TMT I FI DE CURS
- HORARI
- LES MATÈRIES



# PRIMER TRIMESTRE CURS 2026-27

Inici de les activitats del professorat	dt 1 de setembre
Reunió famílies 1r, 2n i 3r d'ESO	dj 3 de setembre (de 16:00 a 20:30h)
Claustre	dl 7 de setembre
Inici de curs d'ESO	dl 8 de setembre
<b>Dia festiu</b>	<b>dv 11 de setembre</b>
Colònies convivència 1r i 2n d'ESO	Del dc 16 a dv 18 de setembre ambdós inclosos
<b>Dia festiu</b>	<b>dj 24 de setembre</b>
Reunió famílies 1r ESO	dc 21 d'octubre (18:00h)
Sessions de preavaluació ESO	dt 27 i dj 29 d'octubre
Celebració festa Castanyada	dj 29 d'octubre
<b>Dia de lliure disposició</b>	<b>dv 30 d'octubre</b>
Final de la primera avaluació ESO	dv 4 de desembre
<b>Dia de lliure disposició</b>	<b>dl 7 de desembre</b>
<b>Dia festiu</b>	<b>dt 8 de desembre</b>
Sessions de la primera avaluació ESO	dj 10 i dt 15 de desembre
Celebració de la festa de Nadal	dv 18 de desembre
Lliurament de notes de la primera avaluació i claustre	dv 18 de desembre
<b>Vacances de Nadal</b>	<b>Del ds 19 de desembre al dj 7 de gener ambdós inclosos</b>



# SEGON TRIMESTRE CURS 2026-27

Celebració del Carnestoltes	dv 5 de febrer
<b>Dia de lliure disposició</b>	<b>dl 8 de febrer</b>
<i>Portes obertes ESO</i>	<i>ds de març a determinar</i>
Final segona avaluació ESO	dv 5 de març
Sessions de la segona avaluació ESO	dt 9 i dj 11 de març
Lliurament de notes de la segona avaluació i claustre	dv 19 de març
<b>Vacances de Setmana Santa</b>	<b>Del ds 20 al dl 29 de març ambdós inclosos</b>



# TERCER TRIMESTRE CURS 2026-27

Celebració de Sant Jordi	dv 23 d'abril
<b>Dia de lliure disposició</b>	<b>dv 14 de maig</b>
<b>Dia festiu</b>	<b>dl 17 de maig</b>
Horari intensiu estiu	De dl 7 a dv 18 de juny
Final tercera avaluació i avaluació final ESO	dv 11 de juny
Crèdit de síntesi	Del dl 14 al dc 16 de juny
Activitats de final de curs	Del dl 14 al dv 18 de juny ambdós inclosos
Sessions avaluació final d'ESO	dc 16 i dj 17 de juny
Sortides final de curs	dj 17 i dv 18 de juny
Festa final de curs i festa amb alumnat i famílies	dv 18 de juny
Lliurament de notes finals ESO	dl 21 de juny
Període reclamació notes finals d'ESO	dl 21 i dt 22 de juny
Avaluació de reclamacions notes finals ESO i lliurament butlletins [si escau]	dc 23 de juny
<b>Dia festiu</b>	<b>dj 24 de juny</b>



# MARC HORARI



- **L'horari de l'Institut Vallcarca és:**

- DL i DC de 08:00h a 13:30h i de 15:00h a 17:00h
- DT I DJ de 08:00h a 13:30h
- DV de 08:00 a 14:30h

- **L'esbarjo:**

- De 11:00h a 11:30h



# MATÈRIES

Llengua Catalana i Literatura (3h)

Llengua Castellana i Literatura (3h)

Llengua Anglesa (3h)

Matemàtiques (3h)

Biologia i Geologia (3h)

Ciències Socials: Geografia i Història (3h)

Música (2h)

Tecnologia i Digitalització (2h)

Educació Plàstica, Visual i Audiovisual (2h)

Educació Física (2h)

Hort (1h)

Alemany (1h)

Aprendre a Aprendre (1h)

Tutoria (1h)



# TASQUES A CASA



**Institut Vallcarca**



**Som Barri  
Som Família  
Som Vallcarca**

Agenda  
2024-2025



**De des personals**

Nom i Cognoms \_\_\_\_\_  
Adreça \_\_\_\_\_  
Població \_\_\_\_\_  
Mòbil \_\_\_\_\_ Tel. \_\_\_\_\_  
Adreça electrònica \_\_\_\_\_  
Curs/Grup \_\_\_\_\_ Tutor/a \_\_\_\_\_  
DNI \_\_\_\_\_  
Al·lèrgia/s \_\_\_\_\_ Grup sanguini \_\_\_\_\_

**En cas d'urgència**

Telèfon de contacte \_\_\_\_\_  
Telèfon de contacte \_\_\_\_\_  
Telèfon de contacte \_\_\_\_\_



Google Classroom

Google  
Workspace



## Dossier de matèria (realitzat pel docent)

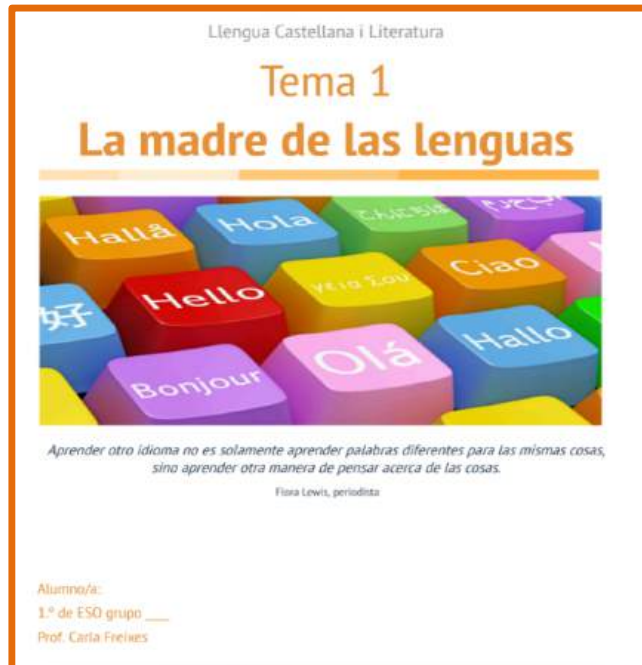

## Quadern de l'alumne/a (realitzat per l'alumne/a)

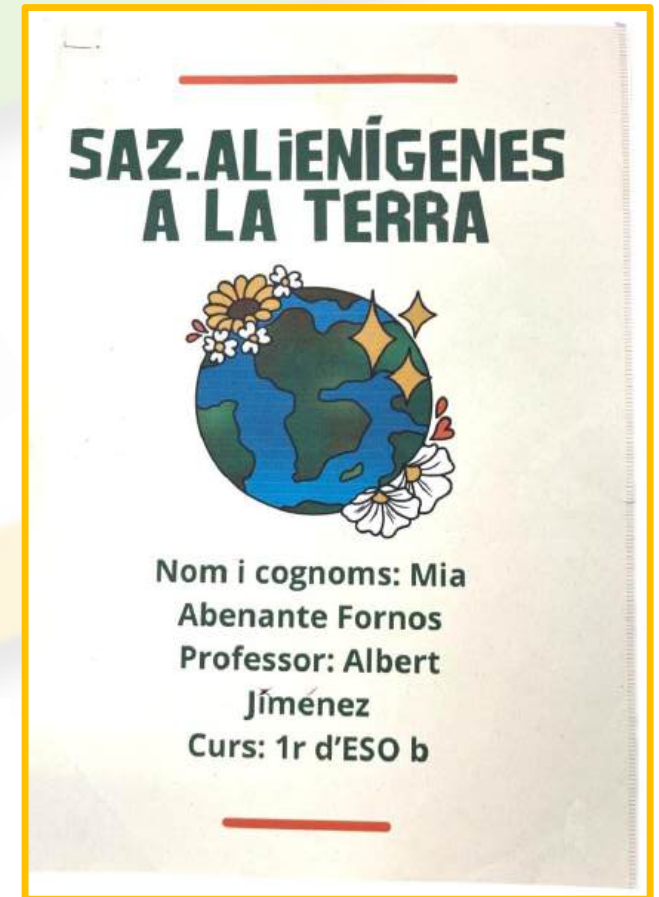

Llenguatges: *impressió obligatòria*  
Resta de matèries: *impressió opcional*



# \*NO LLETRA DE PAL

arbre bicicleta casa dent fugas  
estrella flors galetes heura iogurt  
jaqueta llanterna maleta nines  
muntanya ous pilota quefir  
retolador sargantana trepadella  
ulls vista waterpolo vida ziga-zaga



## 2. SISTEMA DE CONTROL DE L'ASSISTÈNCIA

*Entrada i sortida pel carrer Baró de la Barre 37*

- Obertura portes = 07:55h
- A partir de les 08:01h = **RETARD**
- **3 RETARDS = 1 mesura educativa**
- Les absències s'han de justificar amb documentació oficial; les no justificades computen per al protocol d'absentisme.



# 3. L'ACCIÓ TUTORIAL

- Dimecres de 12:30 a 13:30h
- Pla d'acció tutorial
- Agents del barri:
  - educadors de carrer de Gràcia-Nord
  - guàrdia urbana
  - infermera referent

Pla  
d'Adolescència  
i Joventut  
2022-2030



Pla d'Acció  
Tutorial  
(PAT)



# 4. SORTIDES ESCOLARS I COLÒNIES

Benvolgudes famílies,

Ens adreçem a vosaltres per informar-vos d'una decisió important que s'ha pres recentment al nostre centre i que ha estat debatuda i aprovada per l'equip docent: en la programació d'activitats complementàries del curs vinent no hi trobareu la proposta habitual d'activitats. Aquesta decisió forma part d'una de les accions de protesta arran de les mobilitzacions del sector educatiu, adherint-nos a iniciatives compartides amb molts altres centres públics de la ciutat de Barcelona, per una millora de la qualitat educativa dels vostres fills i filles.

Volem deixar molt clar que aquesta decisió no és una renúncia al valor pedagògic d'aquestes activitats; som plenament conscients de la seva importància educativa i personal per a l'alumnat. Precisament per això, aquesta acció neix de la necessitat de defensar una educació pública de qualitat, i es concreta en deixar de fer sortides amb pernocació i fora de l'horari lectiu com una manera de visibilitzar aquesta situació, sense afectar l'acompanyament diari que fem dels vostres fills i filles, que continua sent una prioritat per a nosaltres.

El professorat hem sostingut aquestes activitats malgrat que impliquen assumir responsabilitats afegides i dedicar-hi hores extres no remunerades, que se sumen a unes jornades ja molt exigents i amb manca de recursos humans.

L'acord de govern preveu una compensació econòmica insuficient i que ni tan sols respecta la ràtio establerta per a alguns grups. Això implica que, o bé s'incrementa la ràtio d'alumnes per acompanyant, o bé es continua exigint que assumim aquesta tasca sense el reconeixement corresponent.

Aquesta mesura té un caràcter provisional i es deixarà sense efecte en el moment en què les demandes de la comunitat educativa siguin ateses mitjançant una acció de govern concreta i satisfactòria.

Creiem que la defensa d'una educació pública de qualitat és una responsabilitat col·lectiva. Per això, també us animem a informar-vos, implicar-vos i a fer sentir la vostra veu, ja que moltes de les reivindicacions que fem tenen a veure directament amb poder garantir la millor educació possible per als vostres fills i filles.

Us agraïm la comprensió i el suport.

Atentament,  
Els equips docents de les escoles i instituts públics de Gràcia



# 5. L'AVALUACIÓ A L'ESO

[ORDRE ENS/108/2018](#), de 4 de juliol, per la qual es determinen el procediment, els documents i els requisits formals del procés d'avaluació a l'educació secundària obligatòria.

- **PREAVALUACIÓ (3a setmana d'octubre):** posem una "X" al costat de l'assignatura que no va bé, que podria suspendre.
- **AVALUACIONS 1a, 2a i 3a (avaluació final)** hi posarem notes acompanyades de comentaris segons decret d'avaluació.
  - **NA = no assolit**
  - **AS = assolit suficientment**
  - **AN = assolit notablement**
  - **AE = assolit excel·lentment**



## 6. LES NORMES DEL CENTRE



- **RESPECTE** al centre, als companys, al professorat i a la resta de persones que es trobin a l'institut: servei de neteja, personal administratiu, cuina...
- Detall a les **NOFC**.
- **Disciplina:**
  - Falta lleu: incidència**
  - Falta greu: amonestació**
  - 3 INCIDÈNCIES = 1 AMONESTACIÓ
  - 3 AMONESTACIONS = 1 SANCIÓAcompanyament amb mesures restauratives,

<b>Faltes lleus (incidències)</b>	<b>Faltes greus (amonestacions)</b>	<b>Faltes molt greus (amonestacions)</b>
<p>Es refereixen als actes que pertorben el normal desenvolupament de la classe dins l'aula i/o la convivència dins el centre:</p> <ul style="list-style-type: none"> <li>• Aixecar-se sense permís o sense motiu.</li> <li>• No fer cas de les indicacions del professorat repetidament.</li> <li>• Interrompre sense motiu.</li> <li>• Xerrar amb els companys/es.</li> <li>• Aixecar la veu en excés.</li> <li>• Retardar innecessàriament l'inici de la classe o d'un tasca.</li> <li>• Embrutar lleument dependències del centre.</li> <li>• Menjar i/o beure a classe.</li> <li>• Romandre al pati en hores lectives.</li> <li>• Cridar als passadissos durant un canvi d'aula.</li> <li>• Entrar en una aula sense trucar a la porta i sense el permís del professor de l'aula.</li> <li>• Les faltes injustificades d'assistència a classe i la reiteració dels retards.</li> <li>• El deteriorament lleu de les dependències del centre i/o de les pertinences dels altres membres de la comunitat educativa.</li> <li>• Sortir de l'aula sense permís.</li> <li>• Ús inapropiat dels dispositius electrònics (ordinadors i tauletes).</li> <li>• Portar auriculars sense el permís explícit del professorat.</li> <li>• Portar gorres dins de l'aula.</li> </ul>	<ul style="list-style-type: none"> <li>• Les injúries, ofenses, agressions físiques, amenaces, vexacions o humiliacions a altres membres de la comunitat educativa, l'assetjament escolar (bullying), el deteriorament intencionat de llurs pertinences i els actes que atemptin greument contra llur intimitat o llur integritat personal.</li> <li>• L'alteració injustificada i greu del desenvolupament normal de les activitats del centre, el deteriorament greu de les dependències o els equipaments del centre, la falsificació o la sostracció de documents i materials acadèmics i la suplantació de personalitat en actes de la vida escolar.</li> <li>• Els actes o la possessió de mitjans o substàncies que puguin ésser perjudicials per a la salut, i la incitació a aquests actes. El fumar i el beure alcohol en qualsevol espai dins del recinte educatiu es considerarà una falta greu.</li> <li>• La reiteració d'actes contraris a les normes de convivència del centre.</li> <li>• Tres incidències es converteixen automàticament en una amonestació.</li> </ul>	<ul style="list-style-type: none"> <li>• Les conductes i els actes a què fa referència l'apartat anterior que impliquin discriminació per raó de gènere, sexe, raça, naixença o qualsevol altra condició personal o social dels afectats.</li> </ul>

# MÒBILS



**Molt greus**  
dret a la intimitat



Enregistrament de vídeo



Fotografies



Enregistrament de veu



# TAQUILLES

- Dins de l'aula: 08:00, 11:00, 11:30 i 13:30h.
- Ús individual.
- Cadenat de clau.
- Dipòsit de 15 € en efectiu a secretaria. Es retornarà en acabar l'ESO. **Conservar resguard.**



## 7. PAGAMENT MATRÍCULA

Import material: 140,00 € (5/7/'26)

ES48 2100 0763 9902 0052 4582



CaixaBank



# VALS ESCOLARS



- **Podeu cedir-los al centre per disminuir la quota de material, però no és obligatori!**
- **Comproveu que cedi el val a l'institut, no a l'escola de procedència.**
- **La quota de material serveix per comprar material fungible per a l'alumnat per utilitzar a l'aula.**
- **Al setembre us facilitarem una llista de material personal necessari que ha de portar cada alumne.**

# 8. MATERIAL ESCOLAR



## Requerit durant la primera setmana de curs:

- Llibretes amb diferents apartats amb fulls quadriculats DIN A4
- Fulls blancs DIN A4
- Fundes de plàstic DIN A4
- Carpeta amb separadors
- Estoig: bolígrafs blau, negre i verd; llapis, goma i maquineta
- Joc de regles: regle de 30 cm, escaire, cartabó i transbordador d'angles
- Llapis i retoladors de colors
- Pegament de barra i tisores escolars
- Calculadora científica i compàs
- **NO cinta o líquid correctors**



# 9. MENJADOR



**Servei menjador:**  
**dilluns a dijous**  
**de 13:30 a 15:00h**  
**divendres:**  
**de 14:30 a 15:30h**

**Preu regular: 7,41€ (IVA inclòs)**  
**Preu esporàdic: 8,15€ (IVA inclòs)**

**Departament d'Educació RESOLUCIÓ EDU/843/2023, de 9 de març,**  
**en què facilita les tarifes màximes a aplicar en menjadors escolars**



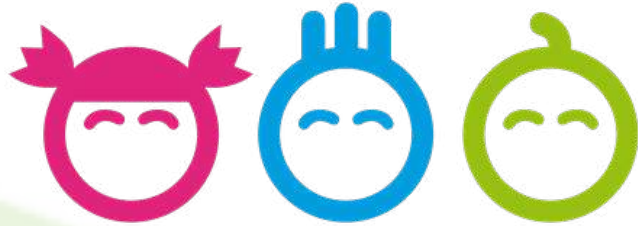

# valors



**Comunicació falta assistència:**

**[iesvallcarcamenjador@gmail.com](mailto:iesvallcarcamenjador@gmail.com)**

**Mòbil: 638 015 852**



**10. TENIU ALGUNA PREGUNTA?**





**Som Barri  
Som Família  
Som Vallcarca**

---

---

*gràcies!*

**Ens retrobem  
dijous 3 de setembre  
a les 16:00h**