

Curs 2021 -2022

at Xaloc Curs 2020-2021

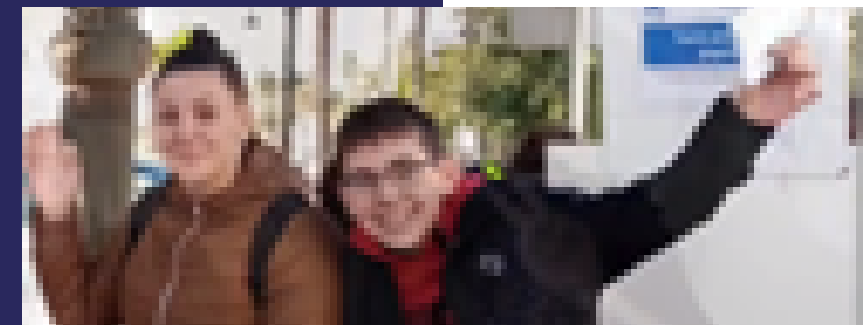
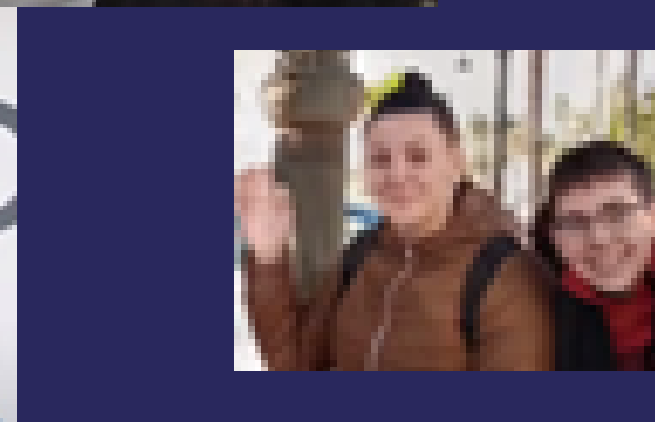
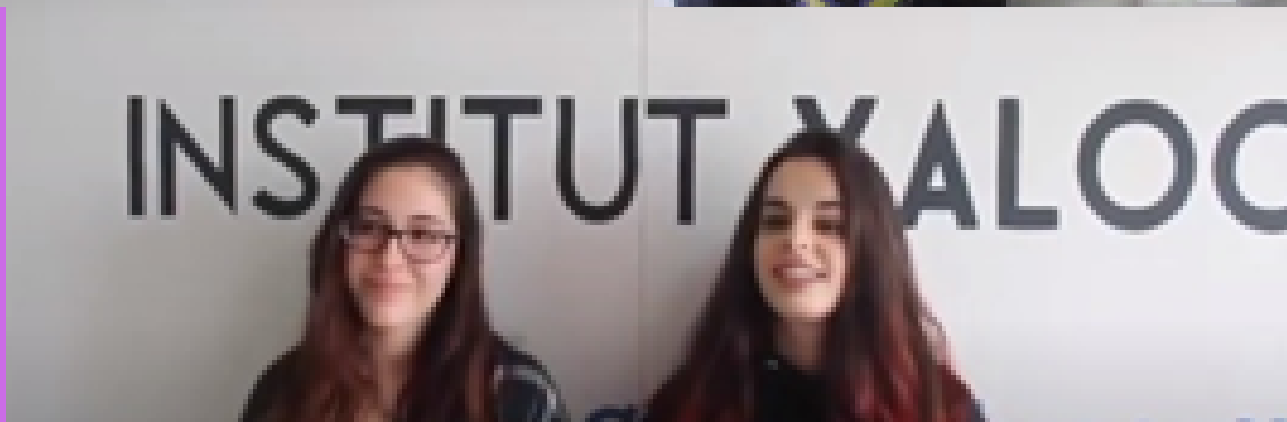
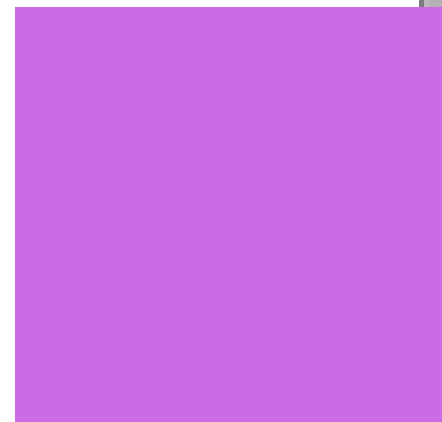
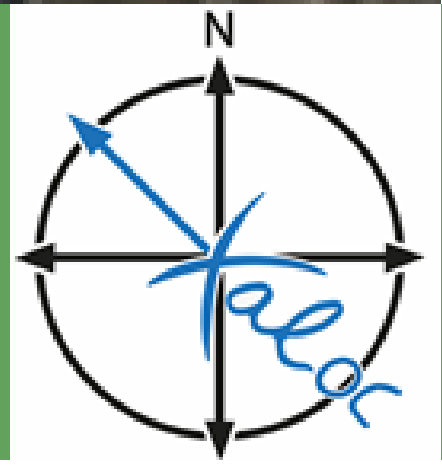
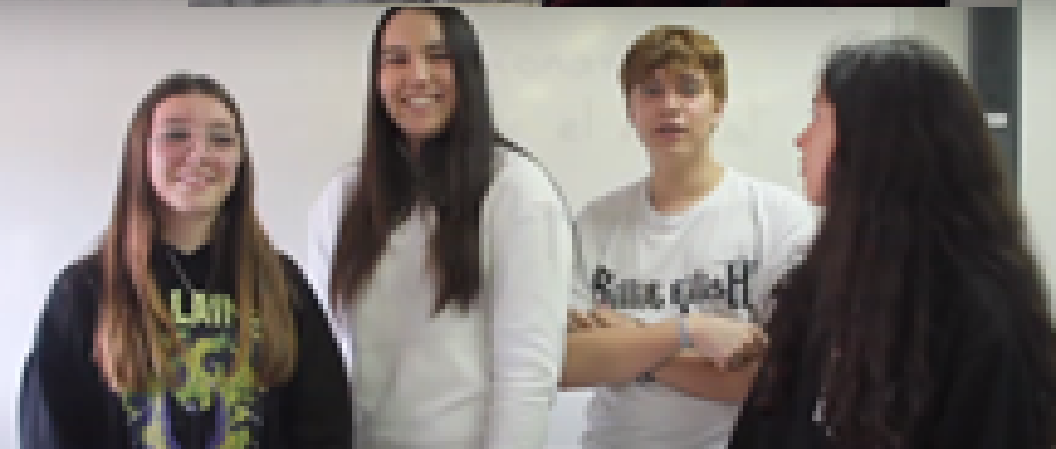
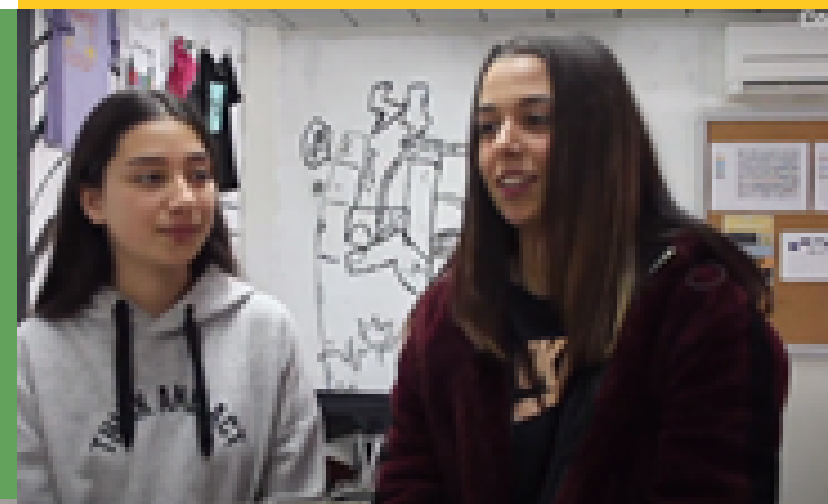

Benvingudes i benvinguts al nou curs!

L'equip de l'Institut Xaloc



Parlarem de...

- Objectius per al curs 21-22 que impliquen a tota la comunitat
- Grups classe estables
- Protocols d'entrades, patis i sortides
- Documentació necessària per iniciar el curs
- Què fer en cas de detecció de símptomes covid-19?
- Com ens comunicarem
- Com i quan farem les entrevistes amb els tutors
- Normes de convivència en la situació actual

Un desig

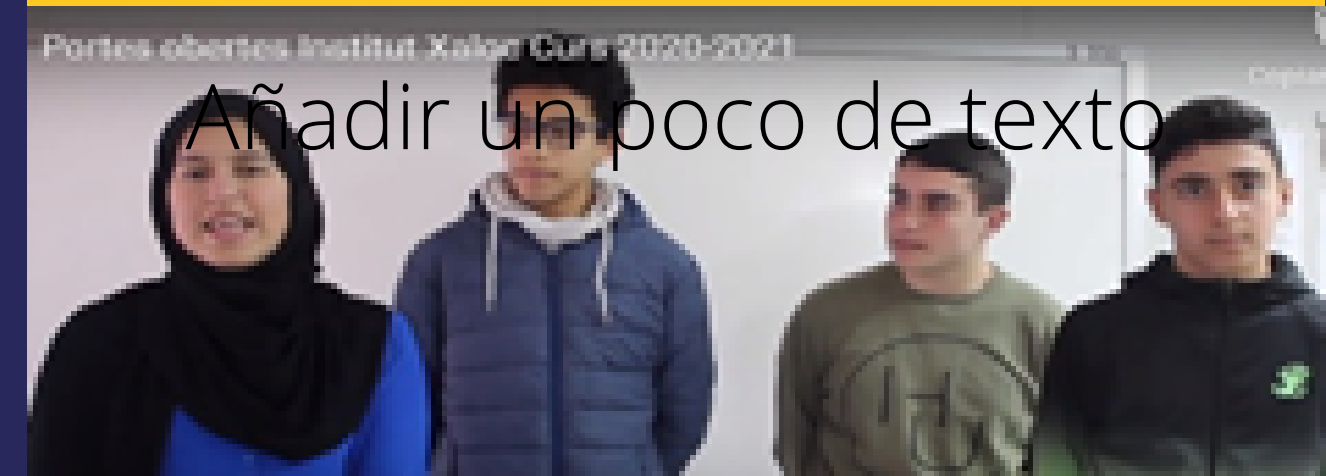

Objectius per al curs 2021 -2022

PGA



Centrar el focus en la millora de la competència comunicativa i de resolució de problemes

Fomentar la implicació de tota la comunitat educativa

Continuar aprofundint en metodologies de treball globalitzadores interdisciplinàries: Treballar per projectes

**Implicar a tota la comunitat en l'eix de projectes de l'Institut:
El canvi climàtic: NO HI HA PLANETA B**

Grups classe estables

- Mantenim els grups d'aula estables: bombolles
- Es podran crear subgrups per:
 - matèries optatives en cada nivell
 - matèries d'itineraris a 4t ESO
 - aula d'acollida
 - atenció de TIS o professora orientadora
 - reforç acadèmic a les tardes
 - activitats extraescolars



Entrada:

- Els i les alumnes arriben millor sols!
- Entren per les portes assignades:
 - 1r i 4t entrada principal
 - 2n i 3r entrada pistes

- Entrem amb mascareta, guardem distància.
- Allà ens espera la professora o professor que ens acompanya a les aules



- **El professor o professora acompanya a l'aula segons l'entrada assignada a cada grup**
 - Mascareta posada (homologada)
 - A l'entrar a l'aula: neteja de mans
 - Ventilació continuada d'espais (o a intervals)
 - Neteja d'estris compartits quan calgui
 - Lavabo durant les classes segons protocol
- **Pati:**
 - Àrees de jocs assignades
 - Acompanyem els alumnes a l'espai de nivell assignat (amb mascareta).
 - Podran bellugar-se per tot el recinte
 - Els recollim al pati i els acompanyem a l'aula
- **Final del dia:**
 - Neteja espai personal
 - Neteja de mans
 - Acompanyem a la sortida per ordre establert



Documentació que cal
enviar o portar

ABANS O EL PRIMER DIA !

PAUTA DE VACUNACIÓ
L'obteniu de l'aplicació
La meva salut

**Objectiu: organització de
possibles confinaments**





Comprovació diària de símptomes

- Alumnat
- Família i o convivents

<input type="checkbox"/> Febre o febrícula	<input type="checkbox"/> Mal de panxa
<input type="checkbox"/> Tos	<input type="checkbox"/> Vòmits
<input type="checkbox"/> Dificultat per respirar	<input type="checkbox"/> Diarrea
<input type="checkbox"/> Congestió nasal	<input type="checkbox"/> Malestar
<input type="checkbox"/> Mal de coll	<input type="checkbox"/> Calfreds
<input type="checkbox"/> Alteració del gust o de l'olfacte	<input type="checkbox"/> Dolor muscular



Si algú presenta cap símptoma:

- L'alumne es queda a casa
- Truquem al pediatra al CAP si és laborable i si no al 061
- Immediatament es truca a l'institut i s'informa. S'inicia el protocol

ATENCIÓ!
NECESSITEM UN
TELÈFON
OPERATIU



NO ES POT VENIR A L'INSTITUT SI L'ADOLESCENT O LA PERSONA ADULTA PRESENTA ALGUNA DE LES SEGÜENTS SITUACIONS:

- **Es troba en aïllament perquè ha estat positiu per a la COVID-19.**
- **Està a l'espera del resultat d'una PCR o una altra prova de diagnòstic molecular.**
- **Conviu amb una persona diagnosticada de COVID-19 I NO TÉ LA PAUTA de vacunació COMPLETA**
- **Es troba en període de quarantena domiciliària per haver estat identificat/da com a contacte estret d'alguna persona diagnosticada de COVID-19 PERQUÈ NO TÉ LA PAUTA DE VACUNACIÓ COMPLETADA**



EN CAS QUE L'ALUMNE PRESENTI
UNA MALALTIA CRÒNICA
D'ELEVADA COMPLEXITAT QUE
PUGUI AUGMENTAR EL RISC DE
GRAVETAT EN CAS DE CONTRAURE
LA INFECCIÓ PER SARS-COV-2

S'estudiarà la possibilitat de seguir
les classes de manera no
presencial



Preparem la motxilla!

- Ordinador ben carregat



- Estoig



- Esmorzar x2 en carmanyola o embolcall reutilitzable!



- Aigua en ampolla reutilitzable gran



- Pauta de vacunació si no s'ha enviat



Què lliurarem a l'aula el primer dia?

- Llibretes
- Llapis, goma, bolígrafs
- Calculadora científica per a l'alumant nou (per a l'etapa)
- La resta del material necessari es proporciona a l'aula quan cal
- **Llicències llibres**
- **GESTIN**
- **Plataformes**





Videoconferència



web



Com ens comuniquem?

Domini
[@institutxaloc.com](https://www.institutxaloc.com) !!!



Tèlègram
en breu
s'activa
Tellyfy



Participació en la vida del centre

- Consells
- CEC



**Consell de
representants
d'alumnes**

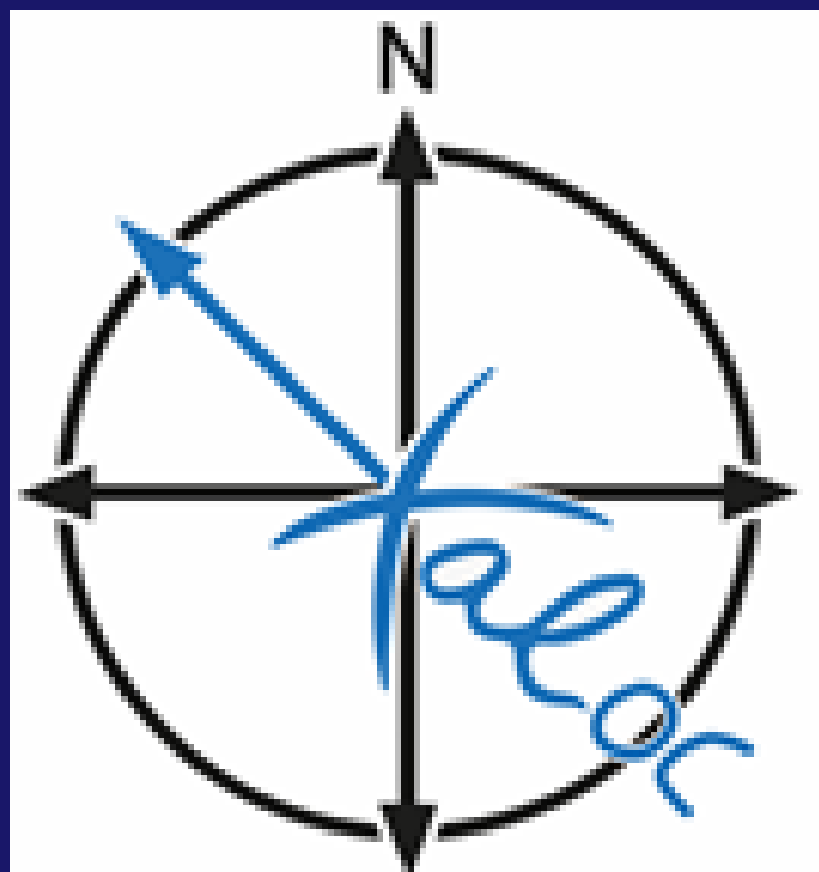

**Consell de
representans
de famílies**

Resolució de conflictes: cultura de la pau **TEI**

Tutoria entre iguals

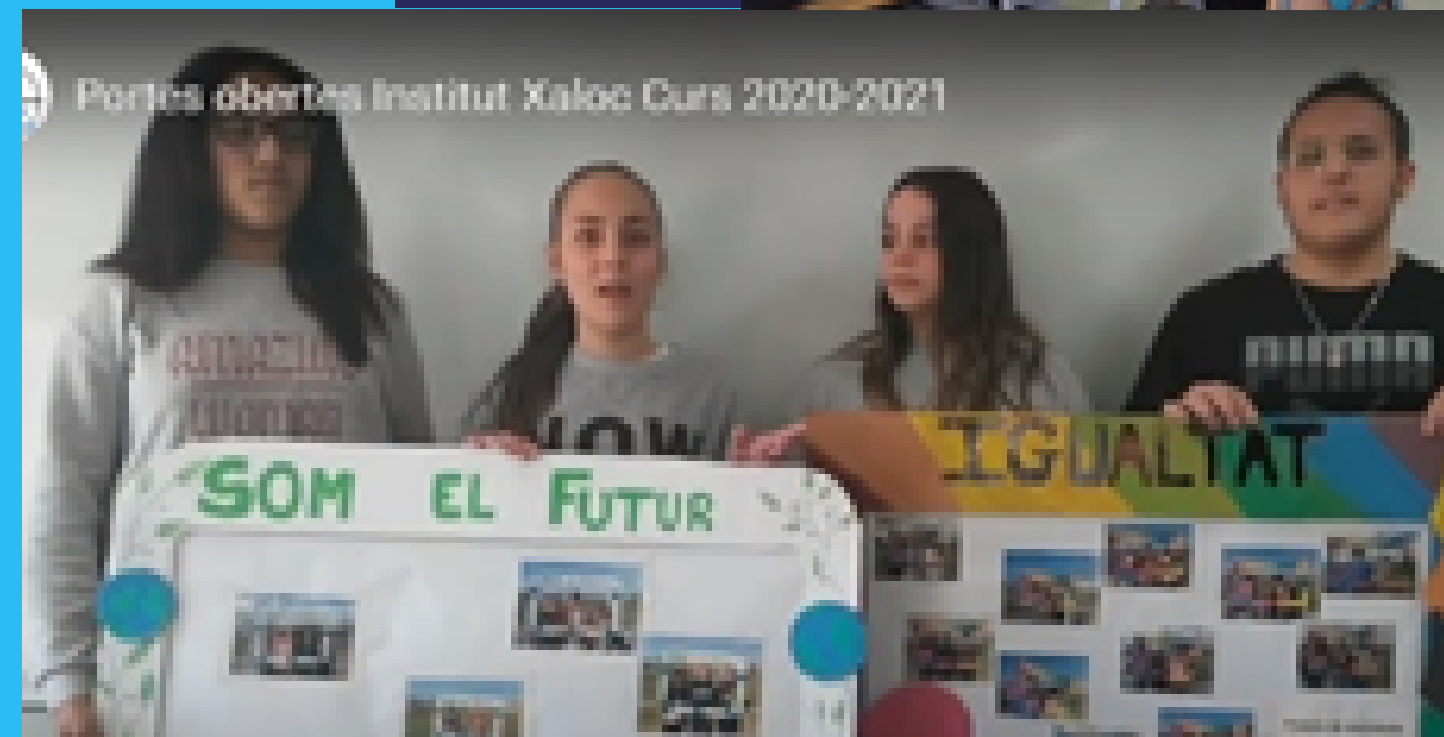
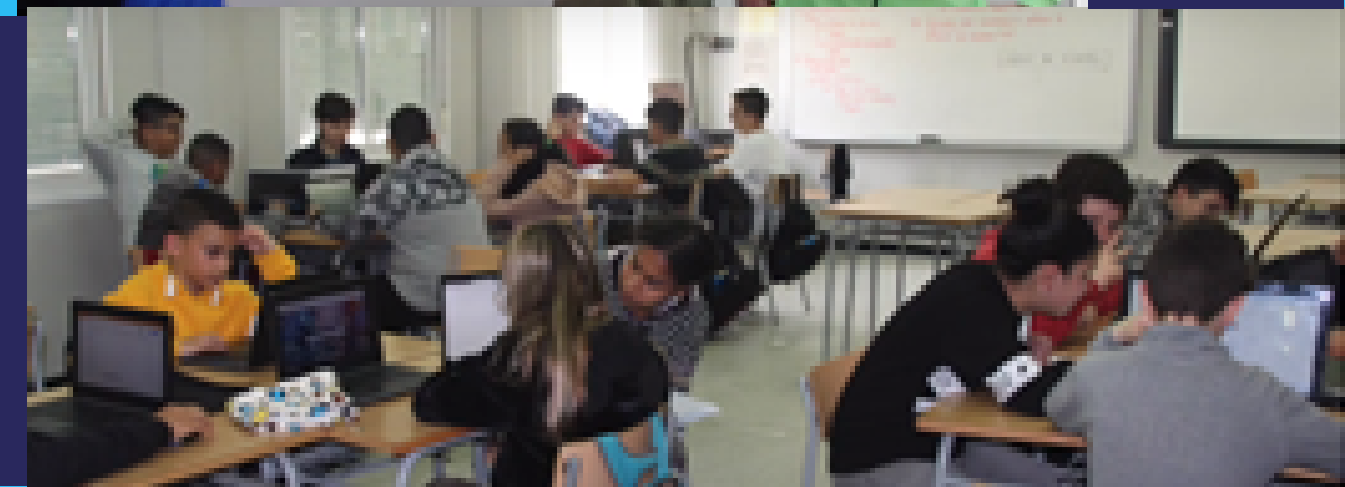
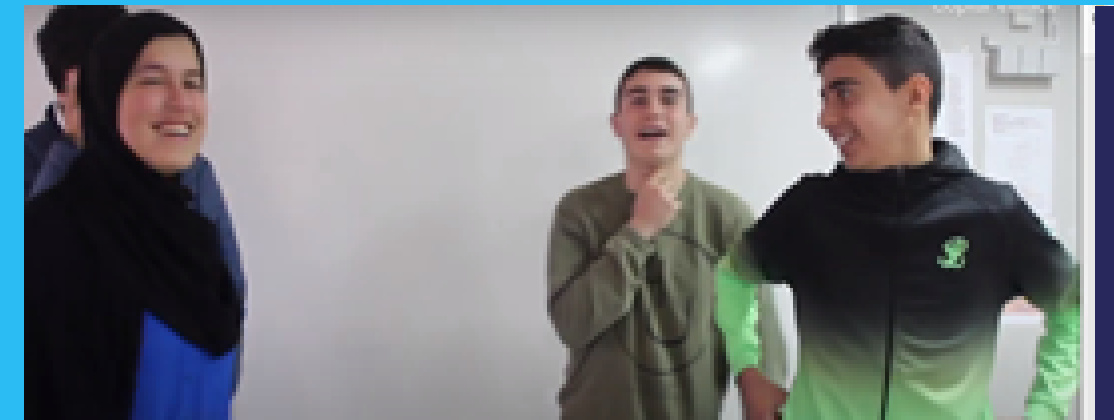

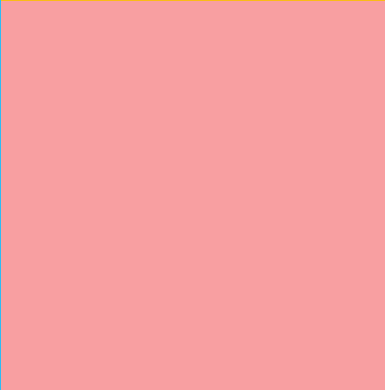
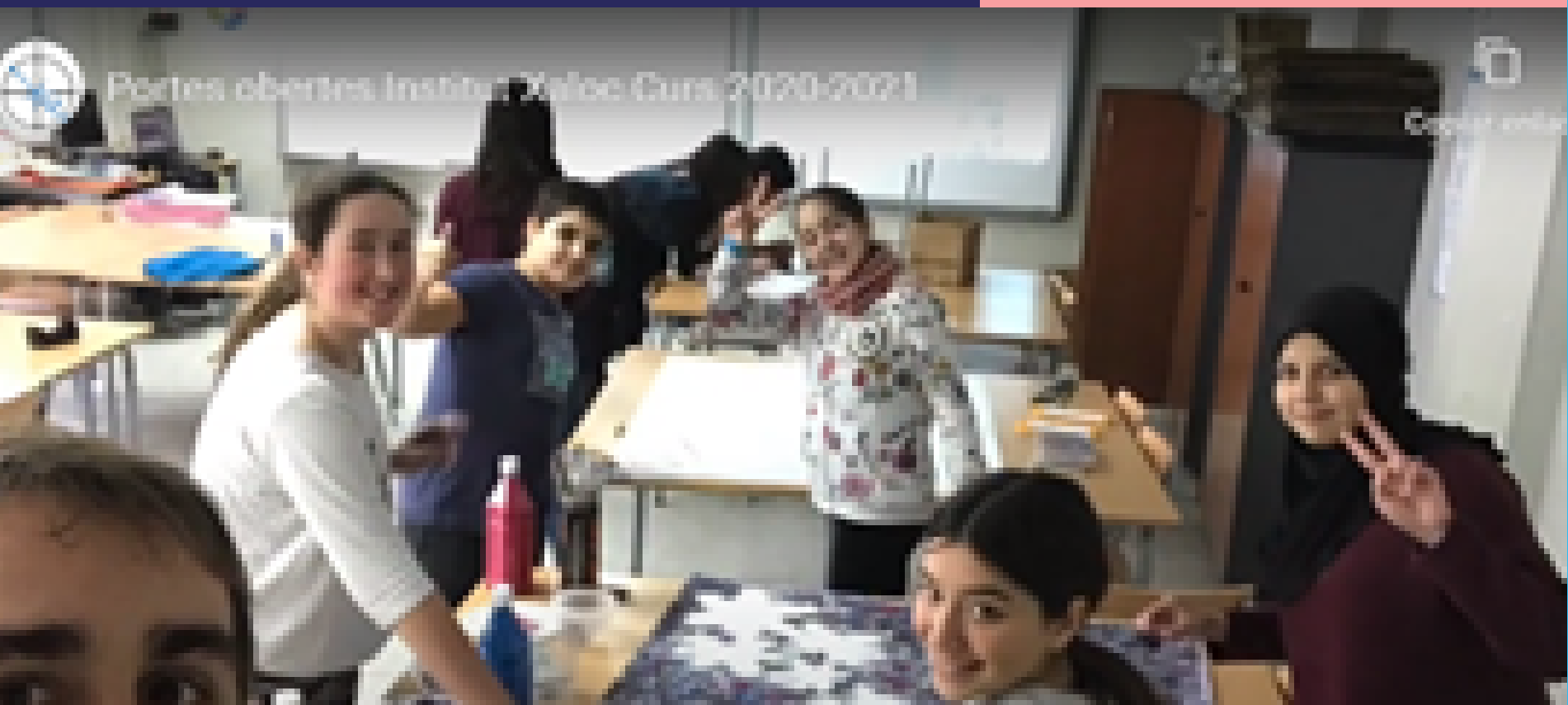

Institut Xaloc



**Tots tenim un nord,
arribem-hi plegats!**

Molt bon curs!

Força i salut!