

Departament de Música

Nom i cognoms.....Curs.....Data.....

DEURES DE MÚSICA DE 2n d'ESO. Juny 2023

Dossier i videoclip	El dossier es farà amb l'ordinador emplenant els comentaris indicats i es lliurarà amb portada (nom, cognoms, curs i data) i grapat.
Recursos	<p>La realització d'aquestes activitats autoreguladores presentades pel Departament d'Ensenyament és una tasca complementària per poder assolir els objectius de l'àrea de música en aquest 2n curs de l'ESO:</p> <p> http://clic.xtec.cat/db/act_ca.jsp?id=3692 http://clic.xtec.cat/db/act_ca.jsp?id=3420 http://clic.xtec.cat/db/act_ca.jsp?id=3411 http://clic.xtec.cat/db/act_ca.jsp?id=3190 http://clic.xtec.cat/qv_biblio/act.jsp?activity_id=133 http://clic.xtec.cat/qv_biblio/act.jsp?activity_id=163 https://edu365.cat/eso/musica/index.html https://www.arte.tv/es/arte-concert/ https://www.noteflight.com/ https://www.pedaplus.com/notegames/ https://www.pianolessons4children.com/composers/ https://www.incredibox.com/ https://www.teoria.com/es/index.php https://www.synthesiagame.com/ https://www.smule.com/ https://www.khanacademy.org/humanities/music/music-basics2 https://toolbox.mobileworldcapital.com/app/yousician-learn-piano-amp-guitar/721 https://www.palaumusica.cat/ca/palau-digital_645589 </p>

Departament de Música

Nom i cognoms.....Curs.....Data.....

1. Interpreta aquests ritmes picant amb les mans:

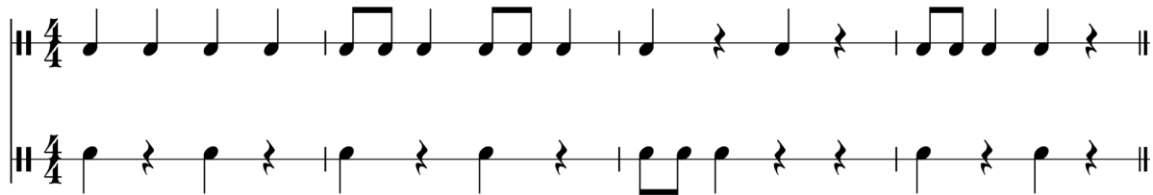

2. Practica els vuit primers exercicis rítmics (negres, corxeres, blanques, blanques amb puntet, negres amb puntet, semicorxeres, rodones...) d'aquest vídeo picant de mans:

<https://www.youtube.com/watch?v=DDCtfOntmTE>

3. Si no disposes d'Internet podries practicar els exemples rítmics de la pàgina 11 del quadern d'exercicis que hem emplenat a classe.

4. Posa les línies divisòries i el nom a les notes d'aquesta partitura de The Beatles



5. Posa les línies divisòries a aquest fragment de W. A. Mozart i respon les següents qüestions:



- Quants compassos mostren negres , blanques i corxeres?
- Quants bemolls hi ha a la melodia? A quines notes?
- Quin compàs presenta?

Departament de Música

Nom i cognoms.....Curs.....Data.....

6. Observa el següent fragment de música medieval :

H.II

U T que-ant laxis resoná-re fibris mi-ra
 gestó-rum fámuli tu-ó-rum, sol-ve pollú-ti lá-
 bi-i re-átum. sancte Io-ánnes.

- a) Presenta un pentagrama?
- b) Hi ha indicació de compàs?
- c) Les figures musicals són com les que fem servir actualment?

7. Observa aquesta partitura de L. Van Beethoven i respon les qüestions:

SONATE
 (Sonata quasi una Fantasia)
 Op. 27 N^o 2.
 Der Gräfin Julie Guicciardi gewidmet.

Adagio sostenuto.
 Si deve suonare tutto questo pezzo delicatissimamente e senza sordini.

14. *sempre pp e senza sordini* *simile*

- a) Amb quina indicació d'intensitat comença l'obra?
- b) Quants tresets apareixen al primer compàs?
- c) Quina és la indicació de velocitat?
- d) Hi ha alguna blanca amb puntet?

Departament de Música

Nom i cognoms.....Curs.....Data.....

8. Anàlisi de partitura.

Allegro.
TUTTI

The musical score is for a symphony orchestra. It begins with the tempo marking 'Allegro.' and the dynamic marking 'TUTTI'. The score is written for the following instruments: Oboe, Clarinet in B, Horn in E-flat, Bassoon, Oboe, Horn in E-flat, Violin I, Violin II, Viola, and Bass. The time signature is 4/4. The key signature has two flats (B-flat and E-flat). The score includes various musical notations such as dynamics (f, p), trills (tr), and slurs. The first five measures show the woodwinds and strings playing a rhythmic pattern, while the oboe and horn in E-flat have melodic lines starting in the sixth measure.

- a) Indica a la partitura: línia divisòria, velocitat, lligadura i compàs.
- b) Quantes pulsacions té el compàs indicat amb una C?
- c) Quants compassos hi ha a la partitura?
- d) Quantes línies de partitura hi ha per als instruments de corda?
- e) Quantes corxeres fa la viola al vuitè compàs?
- f) Quantes corxeres fa el violí I al cinquè compàs?
- g) Anomena quins instruments dels que apareixen a la partitura són de vent-fusta.

Departament de Música

Nom i cognoms.....Curs.....Data.....

9. Inventa un rondó ABACADA' (4+4+4+4+4+4 compassos) en Do major escrit en compàs de 4/4.

El fragment A acabarà amb la nota SOL i el fragment A' acabarà amb la nota DO.

A red-bordered box containing ten blank musical staves, each with a treble clef, for writing a piece of music.



Institut Sants

Consorti d'Educació
de Barcelona

Generalitat de Catalunya
Ajuntament de Barcelona

