



Equip Directiu

DIRECTORA

CAP D'ESTUDIS

SECRETARI

**COORDINADORA
PEDAGÒGICA**

**En començar el curs s'informarà de l'horari d'atenció
famílies a la web del centre**





ESTRUCTURA ESO



1r

2n

3r

4t

A

B

C

D

El centre té tots els nivells de l'ESO i del Batxillerat

HORARI MARC



ENTRADA

8.00 h

SORTIDA

14.30 h

Horari compactat de matí

PREINSCRIPCIÓ I MATRÍCULA



Preinscripció

Telemàtica

***Només si és
imprescindible es
farà presencial amb
cita prèvia***

Matrícula

***Religió
catòlica/lectura***

***Optativa alemany
"Tastet d'Alemanys"***

Servei de transport

LLIBRES DE TEXT

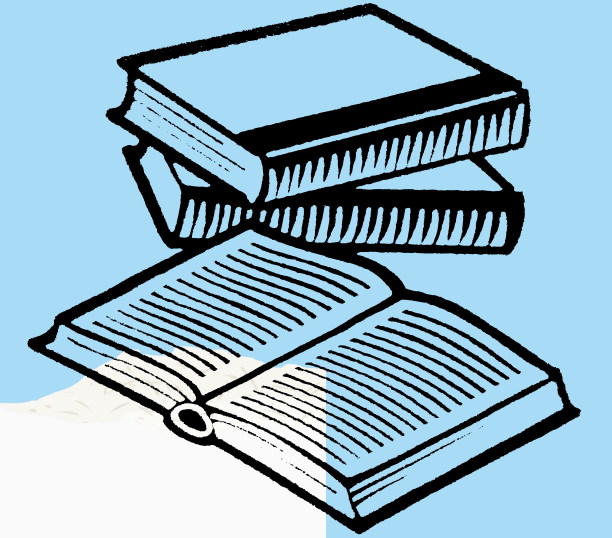
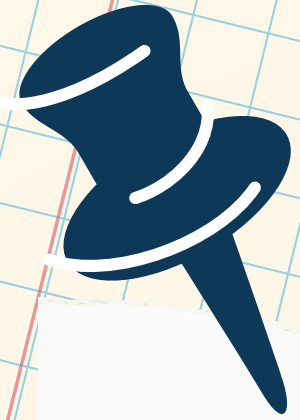

Llibres de text

A partir de 1 de juliol, s'exposarà el llistat al tauler d'anuncis i a la web del centre

IDDINK

Empressa de venda i reciclatge de llibres.

Gestiona l'AFA

LLIBRES DE LECTURA

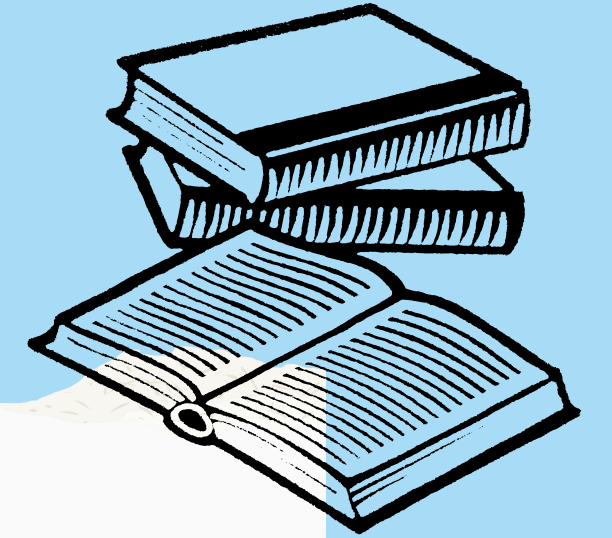
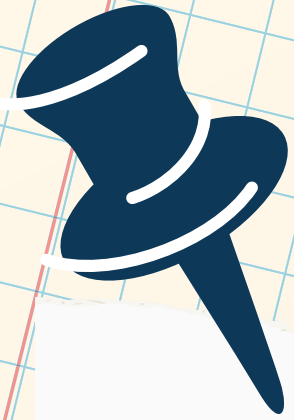

Llibres de lectura

El llistat dels llibres de lectura, els donarà el professor de la matèria corresponent a l'inici de curs.

**Projecte
"Lectura a l'abast de tots"**

El Centre deixa en préstec un llibre de lectura cada trimestre

MATERIAL ALUMNAT

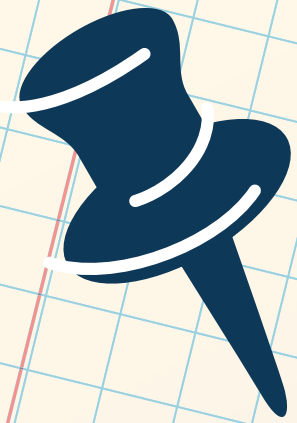

Material

A la tutoria del primer dia lectiu, es donarà un llistat del material mínim necessari de què han de disposar tots els alumnes per poder treballar al llarg del curs

SORTIDES



Sortides d'un dia
Una sortida per
trimestre

Treball de Síntesi
(TdS)

Final de curs

1r d'ESO dues
sortides d'un dia

ALTRES PROJECTES DE CENTRE



Servei de biblioteca

Jocs de taula a l'hora del pati

***Servei de mediació
(alumnes mediadors)***

Pràctiques restauratives

Espai Estudi

***Acollida alumnat
1r d'ESO***

***Acompanyament i
orientació
acadèmica i
personal***

PLATAFORMES DIGITALS



PLATAFORMES PEDAGÒGIQUES

Web: agora.xtec.cat/institutdemasquefa

Moodle: agora.xtec.cat/institutdemasquefa/moodle

COMUNICACIONS EXTERNES

Plataforma digital: *iEduca (informació famílies)*

Correu: info@institutdemasquefa.cat

Xarxes socials: [@insti_masquefa](#) 

NORMES D'ORGANITZACIÓ I DE FUNCIONAMENT DEL CENTRE (NOFC)

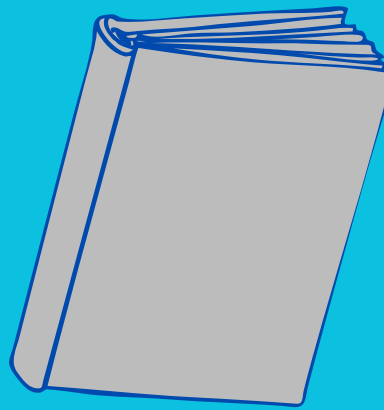

Institut espai lliure de mòbils



Està prohibit l'ús del mòbil dins del centre a tot l'alumnat sense l'autorització del professorat: no es pot fer present, ni visible, ni audible, sense excepció (ni patis, ni canvis de classe, passadissos, guàrdies, ni cap altra casuística).

NORMES D'ORGANITZACIÓ I DE FUNCIONAMENT DEL CENTRE (NOFC)

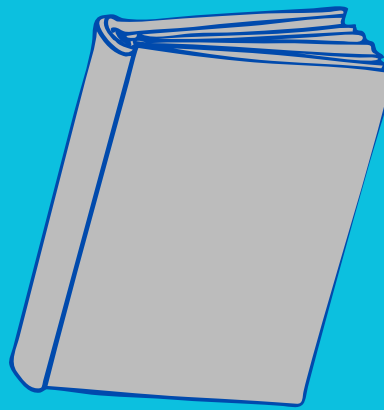

Ús dels chromebooks

***S'ha de fer un bon ús dels
chromebooks cedits pel
centre.***

NORMES D'ORGANITZACIÓ I DE FUNCIONAMENT DEL CENTRE (NOFC)

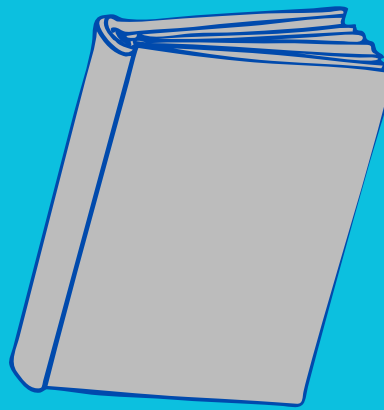

Vestimenta

Vestir indumentària adequada, respectuosa amb l'activitat que es duu a terme i amb la resta de companys (p.e. No portar samarretes amb dibuixos ofensius, no mostrar la roba interior...)



TREBALL DIARI DE L'ALUMNAT

Per millorar acadèmicament



Treball diari

Ús agenda

Temps d'estudi

**Presentació
deures**

**Utilització de
plataformes
d'aprenentatge**

Treball habitual

Organitzat

Constància

Espai per estudiar

Seguiment familiar

Agenda i deures

Comportament dels fills

Horari d'estudi

**Comunicació amb el
centre**

Límits familiars

**Control ús mòbil i
xarxes socials**

TRANSPORT ESCOLAR

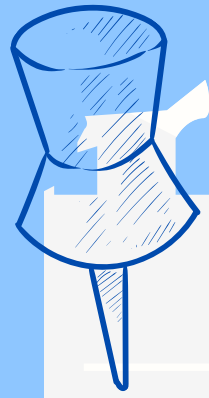
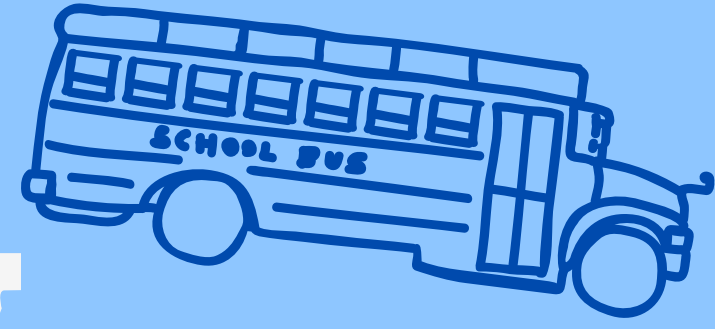

***Inici i final de la
jornada escolar***

***Servei de
copagament***

***Gestiona Consell
Comarcal***

***Funcionament
inclòs a les NOFC***

***Sol·licitud
telemàtica***

Parades

Can Quiseró

El Maset

La Beguda

Can Parellada

Institut

AFA

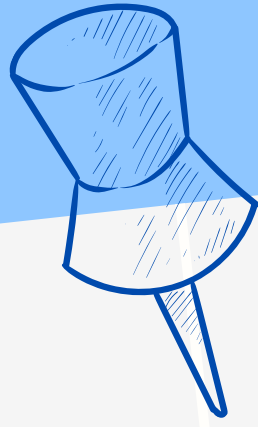

AFA

Correu

afainstitutmasquefa@gmail.com

Instagram

@afainstitutmasquefa

DATES PREINSCRIPCIÓ PER AL CURS 2024-2025

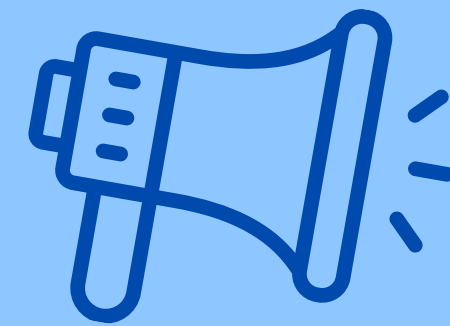

Preinscripció

Del 8 al 20 de març

Telemàtica

Matrícula

Del 18 al 26 de juny

Telemàtica

PREINSCRIPCIÓ I MATRÍCULA

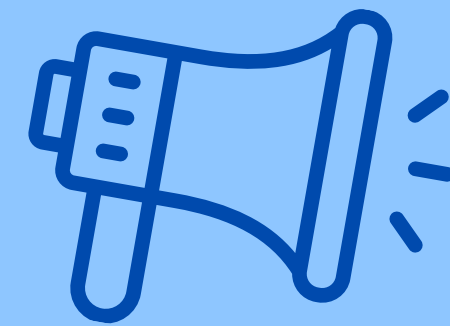

***En cas de ser necessari i imprescindible,
es podrà fer presencial al centre de 8.15 a 14 h,***

demanant cita prèvia:

trucant al telèfon 93 7727722

o enviant un correu a

preinscripciones@institutdemasquefa.cat



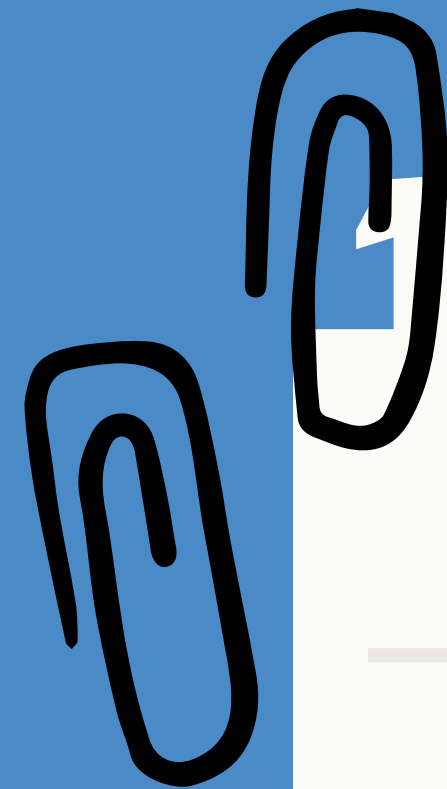

***A principis de setembre
rebreu***

GUIA DE L'ESTUDIANT

***Recomanem una atenta
lectura tant per part de
la família com de
l'alumnat***

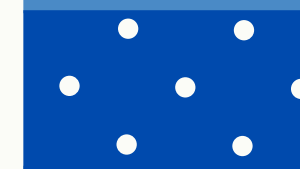
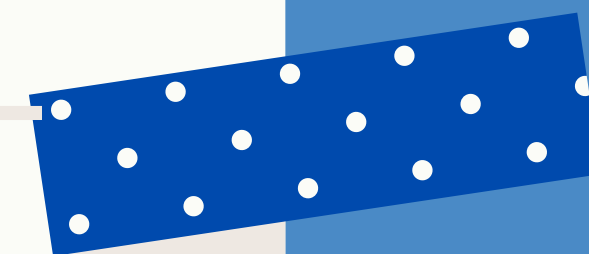



DUBITES

PREGUNTES



L'educació i el
coneixement són la
base de la llibertat



**MOLTES GRÀCIES PER
LA VOSTRA
ASSISTÈNCIA**