

PREINSCRIPCIONS CURS 2023-2024

Institut de Masquefa





DIRECTORA

Ruth Montserrat

**CAP
D'ESTUDIS**

Gemma
Rovira

SECRETARI

Josep
Gámez

**COORDINADORA
PEDAGÒGICA**

Montserrat
Sendra

En començar el curs s'informarà de l'horari d'atenció famílies a la web del centre



ESTRUCTURA ESO

1r

2n

3r

4t

A

B

C

D

El centre té tots els nivells
de l'ESO i del Batxillerat



- **HORARI MARC**
- **compactat de matí**

Dilluns **Dimarts**
Dimecres **Dijous**
Divendres

ENTRADA

8.00 h

SORTIDA

14.30h

PREINSCRIPCIÓ I MATRÍCULA



**La
PREINSCRIPCIÓ
serà telemàtica,
només si és
imprescindible,
es farà presencial
amb cita prèvia.**

**A la MATRÍCULA cal
especificar:**

- **Si vol cursar religió catòlica/alternativa (lectura)**
- **Si vol fer l'optativa "Tastet d'Alemanys"**
- **Utilització servei transport**

MATERIAL ALUMNAT



LLIBRES DE TEXT

A partir de l'1 de juliol, s'exposarà el llistat al tauler d'anuncis i a la web del centre.

LIBRERIA

**Empresa de venda i reciclatge de llibres.
Gestiona AFA.**

MATERIAL ALUMNAT



LLIBRES DE LECTURA

El llistat dels llibres de lectura que la família haurà d'adquirir el donarà el professor de la matèria corresponent a l'inici de curs.

PROJECTE

"Lectura a l'abast de tots"

El centre deixa en préstec un llibre de lectura cada trimestre.

MATERIAL ALUMNAT



ALTRES MATERIALS

A la tutoria del primer dia lectiu, es donarà un llistat del material mínim necessari de què han de disposar tots els alumnes per poder treballar al llarg de tot l'any.

SORTIDES



SORTIDES

D'UN DIA

**Una sortida per
trimestre**

TdS

(final de curs)

**1r d'ESO dues
sortides d'un dia**

Les sortides per Masquefa s'autoritzen en fer la matrícula

SERVEIS: TRANSPORT

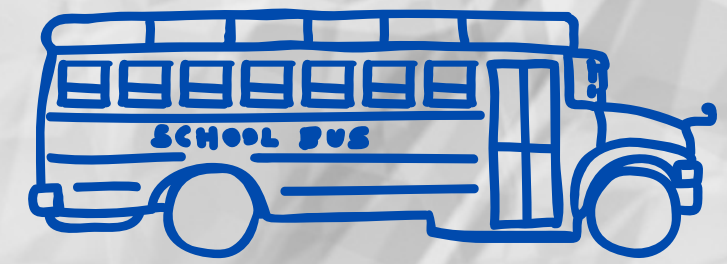

- **A l'inici i final de la jornada escolar.**
- **Servei de copagament.**
- **Funcionament inclòs a les NOFC.**
- **Sol·licitud telemàtica.**

Parades
Can Quiserò
El Maset
La Beguda
Can Parellada
Institut

SERVEIS: AFA

AFA MASQUEFA
INSTITUT
afainstitutmasquefa@gmail.com

AFA

Correu

afainstitutmasquefa@gmail.com

Instagram

@afainstitutmasquefa



PLATAFORMES DIGITALS



PROGRAMES PEDAGÒGICS

Web: agora.xtec.cat/institutdemasquefa

Moodle: agora.xtec.cat/institutdemasquefa/moodle

COMUNICACIONS EXTERNES

Plataforma digital: [iEduca \(informatiu famílies\)](#)

Correu: info@institutdemasquefa.cat

Xarxes socials (instagram): [@insti_masquefa](#)

NOFC

NORMES D'ORGANITZACIÓ I DE FUNCIONAMENT DEL CENTRE

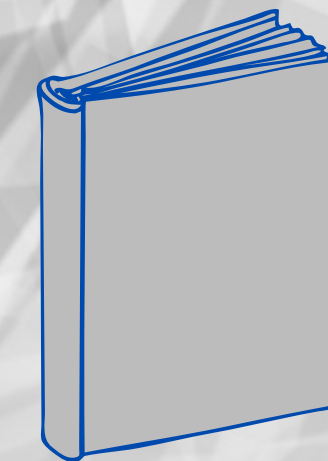

Està prohibit l'ús indegut de qualsevol aparell susceptible d'enregistrament audiovisual, fotografies, connexió internet... (mòbils, mp4, càmeres fotogràfiques, smart watches...)

Fer un bon ús dels portàtils cedits pel centre

NOFC

NORMES D'ORGANITZACIÓ I DE FUNCIONAMENT DEL CENTRE

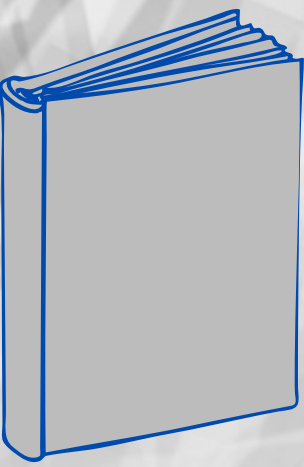

Vestir indumentària adequada, respectuosa amb l'activitat que es duu a terme i amb la resta de companys (p.e. No portar samarretes amb dibuixos ofensius, no mostrar la roba interior...)

ALTRES PROJECTES DE CENTRE

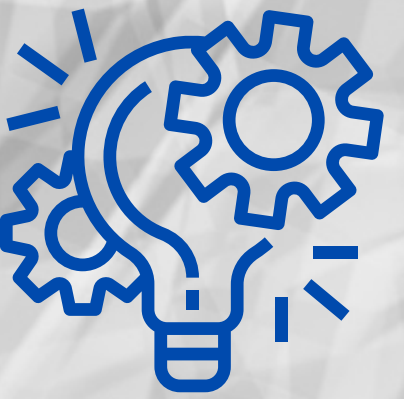

Servei de biblioteca
Ràdio INS Masquefa
Jocs de taula a l'hora
del pati
Servei de mediació i
Pràctica restaurativa
Espai Estudi

Acollida alumnat 1r
ESO/Projecte
mànagers
Acompanyament i
orientació
acadèmica i personal

TREBALL DIARI DELS ALUMNES

Per millorar acadèmicament cal:



TREBALL DIARI

Ús agenda

Temps d'estudi

Presentació deures

Utilització de
plataformes

d'aprenentatge

TREBALL HABITUAL

Organitzat

Constància

Espai per estudiar



TREBALL DIARI DELS ALUMNES

Per millorar acadèmicament cal:



SEGUIMENT FAMILIAR

Agenda i deures

Comportament dels fills

Horari d'estudi

Comunicació amb el centre

Límits familiars



DATES PREINSCRIPCIÓ PER AL CURS 2023-2024

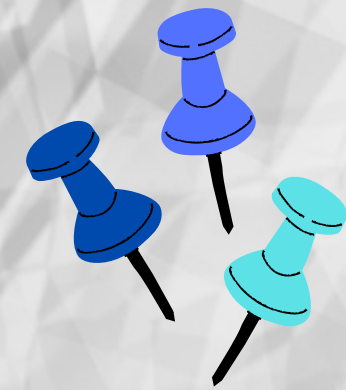

PREINSCRIPCIÓ

Del 8 al 20 de març

Telemàtica

MATRÍCULA

Del 20 al 28 de juny

Telemàtica

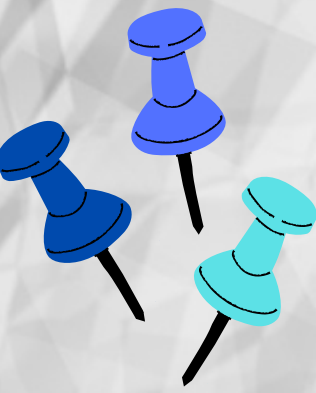

**En cas de ser necessari i imprescindible,
es podrà fer presencial al centre**

de 8.15 a 14 h

demanant cita prèvia trucant al centre

telèfon 93 7727722

o enviant un correu a

preinscripciones@institutdemasquefa.cat



**A principis de
setembre rebreu
GUIA DE L'ESTUDIANT
Recomanem una
atenta lectura
tant per part de la
família com de
l'alumnat**



PREGUNTES

DUBTES





*L'educació i el
coneixement són la
base de la llibertat*



**MOLTES GRÀCIES PER LA
VOSTRA ASSISTÈNCIA**