

Nombre de las notas en los espacios

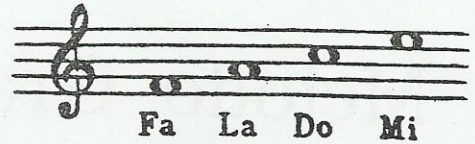

Práctica de lectura de notas colocadas en los espacios

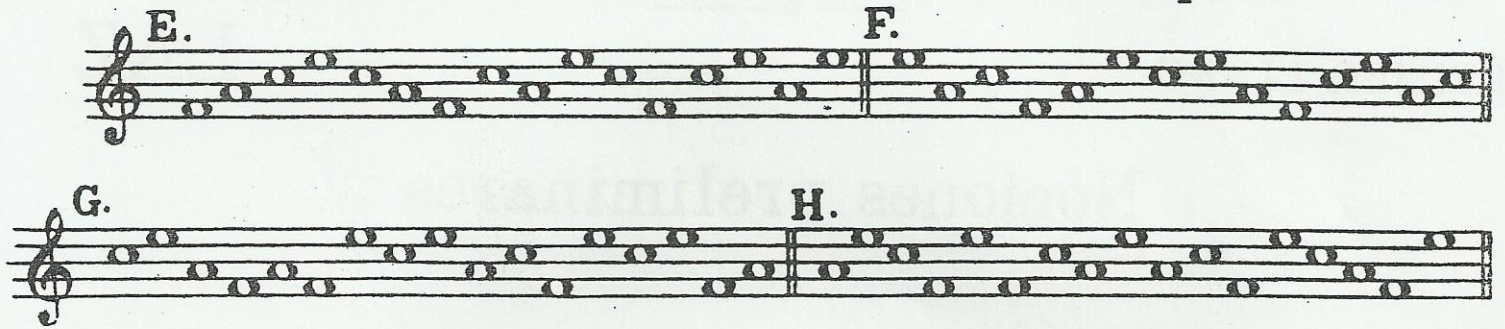

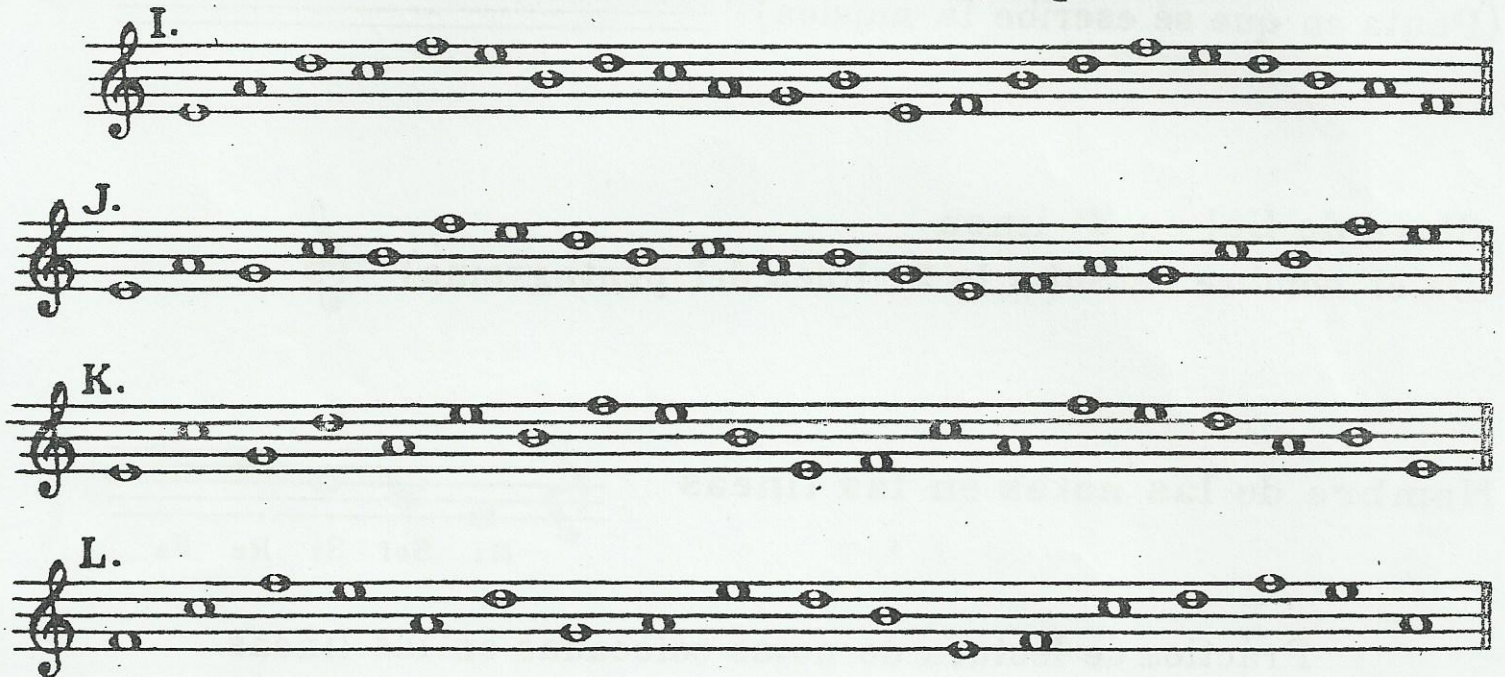

Práctica de lectura de notas colocadas en líneas y espacios, indistintamente

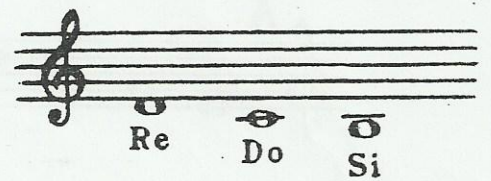

Nombre de las tres primeras notas de debajo del pentagrama⁽¹⁾

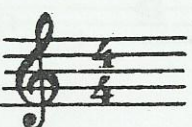

COMPÁS $\frac{4}{4}$. Se lleva a cuatro tiempos.

Se indica así:  Y también puede hacerse así:  

Línea divisoria
(Sirve para separar los compases)

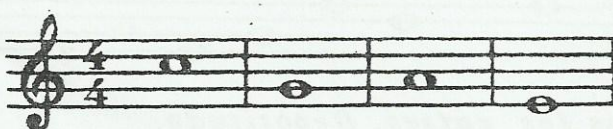

Redondas: 

Figuras que valen 4 tiempos cada una, o sea un compás $\frac{4}{4}$ íntegro.