

**ESCAPING
WAR: WORKING
TOGETHER FOR
A BETTER EUROPE**



1936 - 2022



Estada a l'EdA del Canigó

25 i 26 / 26 i 27 d'octubre

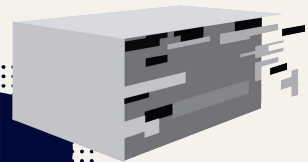

**ESCAPING
WAR: WORKING
TOGETHER FOR
A BETTER EUROPE**



1936 - 2022



Fugint de la guerra 22-23

Activitats durant l'estada

1r dia

MUME

Museu Memorial de l'Exili La Jonquera

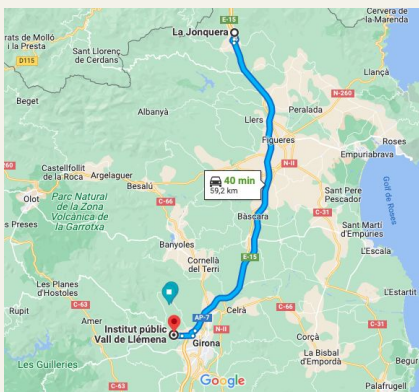

<https://museuexili.cat/ca/>

Activitats durant l'estada

1r dia

Ruta de l'exili

La Vajol - Les Illes - La Vajol

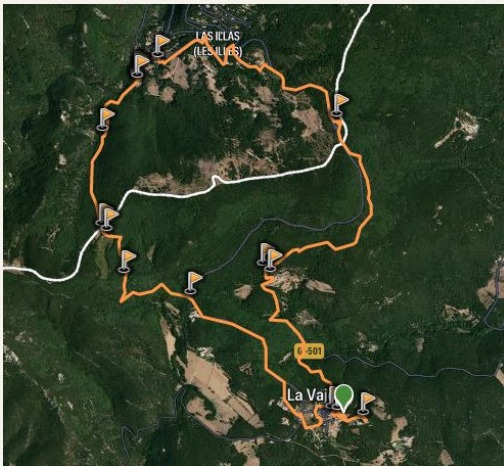

Activitats durant l'estada

1r dia

Alberg Pau Casals Prada de Conflent

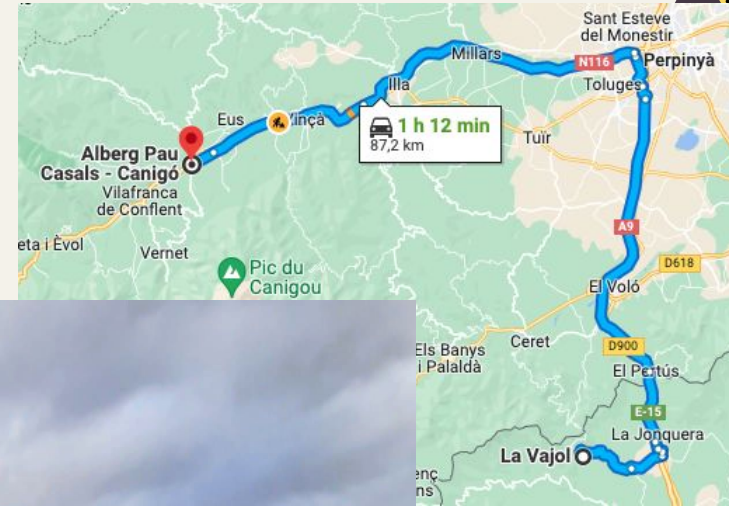

Sopar: 20:00h
Esmorzar: 08:15h

SILENCI!
23:00h

Activitats durant l'estada

1r dia

Què m'emporto?



Activitats durant l'estada

2n dia

Prada

Pompeu Fabra



Activitats durant l'estada

2n dia

Platja d'Argelers



Activitats durant l'estada

2n dia

Maternitat d'Elna



Activitats durant l'estada

2n dia

Sant Gregori

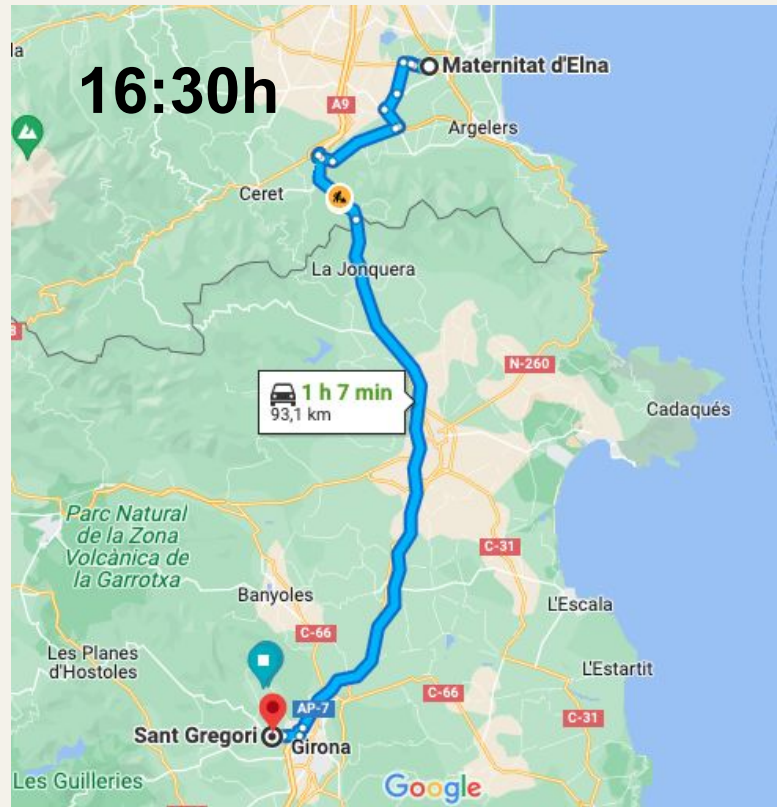

Documentació necessària

DNI de l'alumne vigent (o bé el passaport)

[Declaració de permís de viatge a l'estranger per a menors](#) (expedida pels Mossos d'Esquadra)

[Targeta sanitària europea](#) (es pot sol·licitar per Internet)

Tots aquells alumnes que tinguin alguna al·lèrgia, necessitat que s'hagi d'administrar algun medicament o de fer dietes especials o alguna intolerància, cal que contactin amb la seva tutora i omplin els següents documents per tal d'informar el centre.

[full d'informació de medicacions, al·lèrgies, dietes i intoleràncies](#)

[document d'autorització administració de medicaments](#)

+ pauta d'administració per facultatiu

Documentació necessària

DNI de l'alumne vigent (o bé el passaport)

Declaració de permís de viatge a l'estranger per menors (expedida pels Mossos d'Esquadra)

Targeta sanitària europea (es pot sol·licitar per Internet)

Tots aquells alumnes que tinguin alguna al·lèrgia, o les situacions que s'hagi d'administrar algun medicament o de fer dietes especials o alguna intolerància, cal que contactin amb la seva tutora i omplint els següents documents per tal d'informar el centre.

full d'informació de medicacions, al·lèrgies, dietes i intoleràncies

document d'autorització administració de medicaments

+ pauta d'administració per facultatiu

Es recollirà el dia de la sortida

Què cal dur?



- **Documentació**
- **Motxilla** petita amb **cantimplora**, **esmorzar** (1), **dinar** i **berenar** del 1r dia.
- **Objecte personal** per la **maleta** de l'exili
- **Roba còmode** i **muda** per a cada dia d'estada
- Dos parells de **calçat** (el que duguin posat i un de recanvi). Recomanem calçat de muntanya, o esportives, ja que **caminarem**.
- **Pijama**, **tovallola** i **necaser**. **Xancletes** o similar per a la dutxa.
- **Sac de dormir** (els llits disposen de llençol de baix, coixinera i mantes)
- Coixí (si cal).
- **Gorra** o barret.
- **Peça d'abrigar**, capelina, cangur o similar per cas de fred o pluja.
- **Llanterna**, frontal o similar.
- **Mascareta** (dues)

[Què cal dur? Llista](#)





Normativa

NO cal portar diners.

El material o el mobiliari que es perdi o es faci malbé fruit d'un mal ús, s'haurà de pagar.

No està permès portar telèfon mòbil ni cap altre dispositiu.

Es recomana portar els objectes personals marcats amb nom i cognom.

...a tenir en compte:

- Cal portar **esmorzar, dinar i berenar** pel primer dia.
- Horari de **tornada** al centre:

17:30-18:00h aprox.

- Telèfons de **contacte per urgències:**

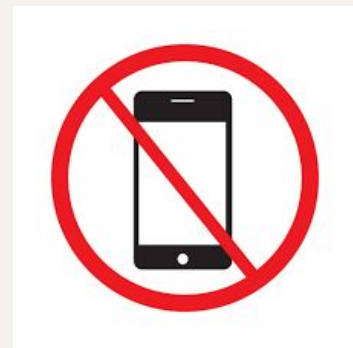

667 04 44 97 / 972 65 66 91

...a tenir en compte:

- Canals de TELEGRAM



Edvoice

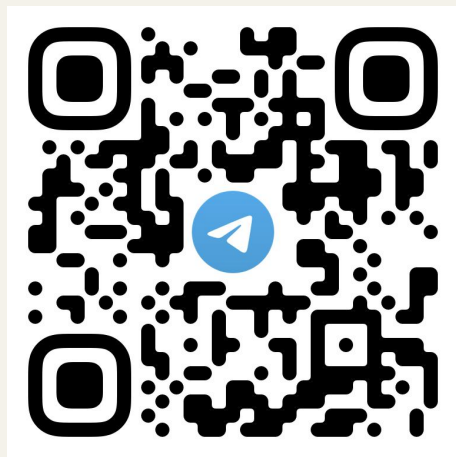

25 i 26

d'octubre



26 i 27

d'octubre

contacte:



Edvoice

gsanz@inslavall.cat

cpareta@inslavall.cat

yperez@inslavall.cat

emorant@inslavall.cat

destany@inslavall.cat



?