

AJUTS DE DESPLAÇAMENT PEL CURS 2024-25

QUINS AJUTS DE DESPLAÇAMENT HI HA?

OBLIGATORIS: és quan l'alumne s'ha de desplaçar forçosament del seu municipi de residència per manca d'oferta educativa en el seu nivell i s'escolaritza al centre escolar que li pertoca per mapa escolar.



NO OBLIGATORIS: És quan l'alumne s'escolaritza en un centre escolar del mateix municipi on resideix i té una distància igual o superior a 3kms des de casa fins a l'escola. Són ajuts socioeconòmics i per tant cal complir **uns criteris**.

QUI EL POT SOL·LICITAR?

Mare, pare o tutor/a legal o persona responsable de la guarda i protecció del/la menor



QUÈ NECESSITO PER FER LA SOL·LICITUD?

Accedir al tràmit mitjançant un **CERTIFICAT DIGITAL AUTORIZAT** (FNMT, tCat, Clave, idCat mòbil, etc.)

En cas de no disposar de certificat digital es pot obtenir identificació i signatura a través de **l'idCAT mòbil** (aquest sistema permet donar-se d'alta de forma immediata).

COM PUC FER LA SOL·LICITUD I CONSULTAR ELS CRITERIS?

A TRAVÈS DE LA PÀGINA WEB:

WWW.AJUTSESCOLARS.CCOSONA.CAT

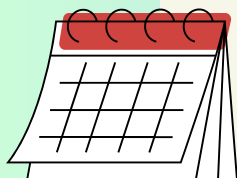

QUIN ÉS EL TERMINI?

DE L'11 DE JUNY A L'1 DE JULIOL DEL 2024

MÉS INFORMACIÓ

Al teu centre escolar

A la pàgina www.ajutsescolars.ccosona.cat

Al Consell Comarcal d'Osona al telèfon 93 8834123 de dilluns a divendres 9:30 a 13:30 hores o bé per correu electrònic a ensenyament@ccosona.cat.