

The background of the slide is a detailed architectural drawing in black lines on a white background. It depicts a large, multi-story building with a grid of windows and a complex roofline. There are also smaller structures and what appears to be a courtyard or garden area with trees and paths. The drawing is oriented vertically, with the building's facade on the right side of the image.

***JORNADA DE PORTES OBERTES
INSTITUT-ESCOLA
TURÓ DE
ROQUETES***

**Etapes Infantil i primària
CURS 2020-21**

Centre de doble línia de 3 a 16 anys

Nivells educatius

ETAPA INFANTIL:

- P3
- P4
- P5

ETAPA PRIMÀRIA:

- Cicle Inicial: 1er i 2on
- Cicle Mig: 3er i 4rt
- Cicle Superior: 5è i 6è

ETAPA SECUNDÀRIA OBLIGATÒRIA:

- Primer Cicle: 1er i 2on d'ESO
- Segon Cicle: 3er i 4rt d'ESO

On som?

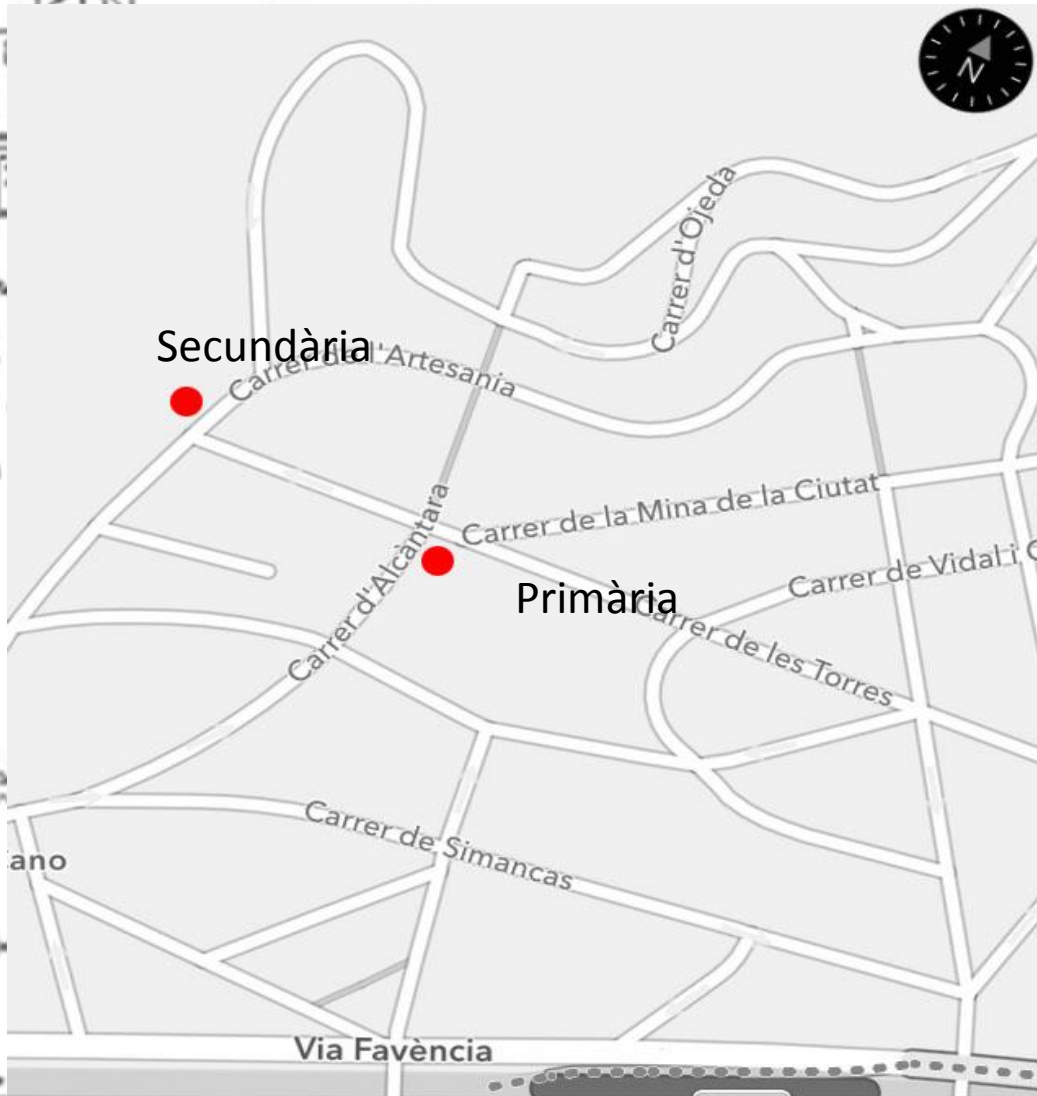

Què volem??

Una escola **COHESIONADA** on
CONVIURE COL·LABORANT entre
tots i **CREIXENT** i **APRENENT** junts.

VALORS DE CENTRE:

- CONVIVÈNCIA,
- RESPECTE,
- RESPONSABILITAT,
- COL·LABORACIÓ,
- COMUNICACIÓ I DIÀLEG
- ESFORÇ



Portes obertes Institut-Escola Turó de Roquetes

LA GIGAFOTO

Com ho fem?



Portes obertes Institut-Escola Turó de Roquetes

APADRINAMENT LECTOR

SEGON –CINQUÈ



L'apadrinament és un treball cooperatiu que ens ajuda a assolir els següents objectius:

Millorar la competència lectora dels alumnes.

Educar en la responsabilitat i el compromís.

Gaudir de la lectura.

Fomentar la convivència i la cooperació entre els cicles.

FESTES CONJUNTES



Fil conductor

Aquest curs...EL CIRC!



tes oberte

PARTICIPACIÓ DE LES FAMÍLIES

- Delegats de famílies classe
- Esmorzar en família
- Turó Festa
- Caminades cap de setmana
- Participació a les festes de centre



Propera Turo Festa: 1 d'abril

esteu convidats!!

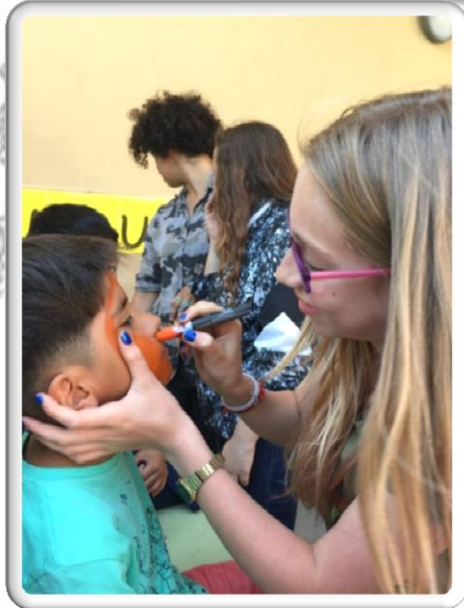

Robertes Institut-Escola Turó de Roquetes

Què prioritzem??

- Donem molta importància a L'EDUCACIÓ EMOCIONAL dels alumnes



Projecte Mindfulness

Activitats de relaxació a totes les classes: prepara l'ambient per a fer un treball amb més calma, tranquil·litat i concentració

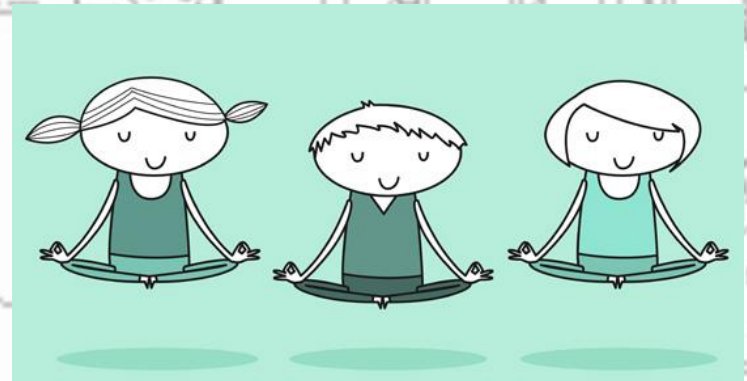

- Tractament el més individualitzat possible (grups petits, 2 mestres a l'aula, tutories individualitzades...)



Portes obertes Institut-Escola Turó de Roquetes

Els aprenentatges significatius i motivadors



Conferències : projecte de centre

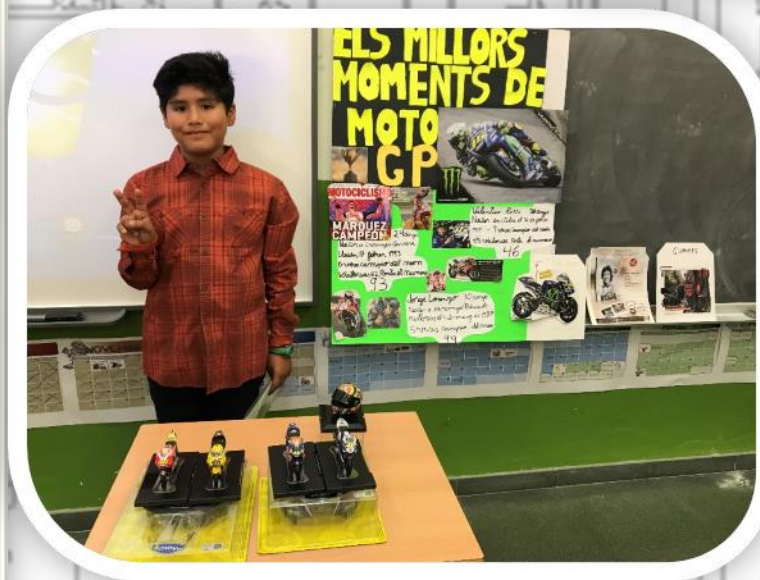

Comunicar es una competència bàsica per al desenvolupament de les persones, per aquest motiu intentem fomentar situacions en les que els infants hagin d'expressar i explicar als altres coses que saben i/o que han après.

TALLERS moviment i dansa



Àrea de llengua anglesa



- Augment de la dedicació horària de la llengua estrangera amb desdoblament
- Sessions de Medi en a CS: Science and History in English.
- Foment de l'expressió oral en anglès.



Portes obertes Institut-Escola Tur Roquetes



LES INSTAL·LACIONS DE L'ESCOLA



Portes obertes Institut-Escola
Roquetes



- 3 patis a primària
- Gimnàs
- Biblioteca
- Aula de racons
- Sala d'actes
- Aula de música
- Aules d'informàtica
- Aula d'anglès
- 2 menjadors
- **ESP AIS DE L'INSTITUT**



Menjador

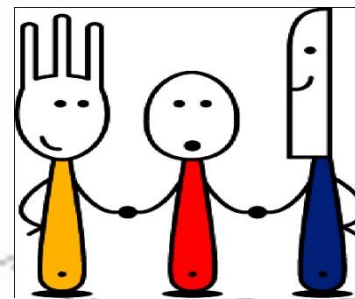

- Cuina pròpia
- Organització per torns
- Monitors titulats
- Activitats - tallers de migdia dirigits
- Possibilitats de pagament:
 - rebut domiciliat
 - tiquet esporàdic

SERVEIS que ofereix el nostre centre

- Servei de menjador amb cuina pròpia
- Acollida matinal
- Piscina a 1er (horari lectiu)
- Activitats extraescolars AMPA-Escola
- Activitats extraescolars escola:
Projecte Èxit, Tallers de plàstica ,
Teatre, suport a la lectura, reforç a la
parròquia...

Quota escolar A INFANTIL I PRIMÀRIA

Quota escolar única que inclou:

- ✓ Quota d'AMPA, *per família*
- ✓ Llibres
- ✓ Material escolar i sortides

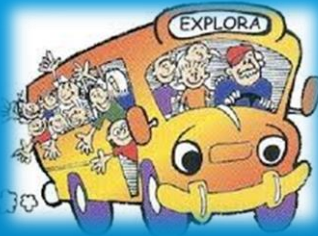

PREINSCRIPCIÓ I MATRÍCULA

Preinscripció

Presentació de sol·licituds:
De 23 de març al 1 d'abril
(important: adreça email)

Matrícula

Del 16 al 22 de juny

Per dubtes i informació sobre el procés:

https://www.edubcn.cat/ca/alumnat_i_familia/informacio_general_matriculacio/preinscripcio



Portes obertes Institut-Escola Turó de Roquetes