

PORTES OBERTES

CURS 2026/2027

BATX
DISSABTE 14
DE MARÇ/
11:00 H

DIMEGRES 8
D'ABRIL/
19:00 H

+INFO

C/ RUBÍ, 16, TORTOSA
877060058
WWW.INSDESPUIG.CAT



INSTITUT
CRISTÒFOL DESPUIG
TORTOSA

1. Presentació

1.1. Qui som?

L'**Institut Cristòfol Despuig** de Tortosa és un centre docent públic de la Generalitat de Catalunya amb un projecte educatiu propi centrat en l'alumne. Som un institut obert a la ciutat, amb autonomia de gestió i un fort compromís amb la qualitat educativa.

Estem ubicats al barri de **Sant Llàtzer**, al marge esquerre de Tortosa. Actualment, impartim els estudis d'ESO i Batxillerat en les modalitats de:

- **Ciències i Tecnologia**
- **Humanitats i Ciències Socials**

Som un institut de dimensions mitjanes, fet que ens permet prioritzar el **tracte humà i personalitzat**. Aquest vincle és l'eix vertebrador de la nostra comunitat educativa, formada per l'alumnat, les famílies, el professorat i el personal de serveis i administració.

1.2. Quina missió tenim?

La nostra raó de ser és oferir una educació integral de qualitat, basada en el compromís amb quatre pilars fonamentals:

- **Amb l'alumnat:** Formar, orientar i acreditar els nostres joves per assolir les capacitats del currículum, potenciant la seua autonomia i una integració social plena.
- **Amb les famílies:** Col·laborar estretament en la formació dels seus fills i filles, oferint assessorament constant i fomentant la seua participació activa en el procés educatiu.
- **Amb la societat:** Preparar persones responsables, crítiques i competents que contribueixin al progrés col·lectiu des dels valors de la llibertat, la tolerància i la solidaritat.
- **Amb el nostre equip humà:** Crear un entorn de treball motivador i participatiu que afavoreixi la millora contínua del centre i el desenvolupament professional dels nostres docents i personal.
- **Amb l'Administració:** Desenvolupar amb excel·lència el projecte educatiu i el disseny curricular establert pel Departament d'Educació de la Generalitat de Catalunya.

1.3. Quins objectius tenim?

El nostre compromís amb l'excel·lència es concreta en tres eixos d'actuació prioritàris:

- **Aconseguir l'èxit educatiu:** Implementem estratègies pedagògiques innovadores per garantir que el màxim nombre d'alumnes superi l'ESO i el Batxillerat amb èxit, preparant-los per als seus reptes futurs.
- **Millorar la cohesió social:** Treballem dia a dia per ser un institut inclusiu i participatiu, on cada alumne se senti acollit i part fonamental de la nostra comunitat.
- **Consolidar-nos com a referent a la ciutat:** Donem a conèixer la nostra oferta educativa i la nostra metodologia de treball, posicionant l'Institut Cristòfol Despuig com un centre de qualitat obert a Tortosa.
- **El nostre camí cap a l'excel·lència:** Creiem fermament en el tracte humà i en el seguiment personalitzat com a eines clau per ajudar cada alumne a arribar tan lluny com es proposi.

1.4. El nostre compromís amb vosaltres

A l'Institut Cristòfol Despuig ens comprometem a acompanyar l'alumnat i les famílies amb transparència i rigor a través de:

- **Claredat en l'avaluació:** A l'inici de curs, explicarem detalladament a l'alumnat els criteris d'avaluació de cada matèria. Tota aquesta informació serà accessible de forma permanent per a les famílies.
- **Aprenentatge competencial:** Treballem perquè l'alumne no només memoritzi, sinó que sàpiga aplicar els coneixements per resoldre problemes en situacions reals. Formem alumnes capaços i versàtils.
- **Seguiment constant (4 informes anuals):** Per garantir un control de l'evolució acadèmica, lliurarem:
 - **Novembre:** Un informe de **prevaluació** per detectar mancances a temps i aplicar mesures correctores.
 - **Final de trimestre:** Els tres informes preceptius amb les qualificacions oficials.

- **Orientació personalitzada:** Utilitzem diverses estratègies per guiar l'alumnat en el seu futur acadèmic i professional. Aquest acompanyament es reforça especialment a **2n de Batxillerat**, clau per a l'accés a estudis posteriors.

1.5. Sumem per al seu futur

Perquè el camí cap a l'èxit sigui compartit, demanem a les famílies la vostra col·laboració en els següents aspectes:

- **Compromís amb l'estudi:** Vetllar pel rendiment escolar dels fills i filles, animant-los a realitzar les tasques encomanades i adoptant mesures de suport quan els resultats no siguin els esperats.
- **Respecte a la comunitat:** Reconèixer l'autoritat del professorat i de l'equip directiu, educant els fills en el respecte a la institució i al personal del centre.
- **Comunicació i confiança:** Mantenir un contacte fluid amb el centre, comunicant qualsevol incidència i escoltant les orientacions de la tutoria o l'equip directiu.
- **Responsabilitat i hàbits:** Garantir la puntualitat i l'assistència regular a classe, així com el respecte a les normes de funcionament i organització de l'institut.

2. El Batxillerat al Despuig

Els estudis de Batxillerat s'inicien un cop superada l'ESO o un Cicle Formatiu de Grau Mitjà (CFGM). Tenen una durada de **dos cursos acadèmics** i la seva finalitat és proporcionar a l'alumnat la maduresa intel·lectual i humana per incorporar-se a la vida activa o continuar estudis superiors.

A l'Institut Cristòfol Despuig oferim les modalitats que permeten l'accés a **totes les carreres universitàries i cicles de grau superior**:

- **Modalitat de Ciències i Tecnologia**
- **Modalitat d'Humanitats i Ciències Socials**

2.1. Orientació i flexibilitat

L'alumne tria la modalitat en el moment de la preinscripció i la matrícula. Sabem que és una decisió important; per això, facilitem la possibilitat de **canviar de modalitat fins a finals d'octubre**.

En aquests casos, l'estudiant rebrà l'assessorament personalitzat de la coordinació de Batxillerat i del seu tutor o tutora, mantenint sempre les famílies informades per assegurar la millor decisió acadèmica.

2.2. Itineraris i Sortides Acadèmiques

Les nostres modalitats estan dissenyades per obrir les portes a una gran varietat d'**estudis universitaris i Cicles Formatius de Grau Superior (CFGS)**. De fet, l'obtenció del títol de Batxillerat en qualsevol de les nostres opcions permet l'**accés directe** a la formació professional de grau superior, garantint una continuïtat formativa d'èxit en les famílies professionals corresponents a cada itinerari.

Així, l'oferta de l'Institut Cristòfol Despuig s'organitza de la següent manera:

2.2.1. Modalitat de Ciències i Tecnologia

Aquesta modalitat es divideix en dos enfocaments principals segons les matèries triades:

- **Ciències de la Salut i la Vida:** Ideal per a Medicina, Veterinària, Farmàcia, Infermeria, Psicologia, Biologia, Odontologia, Fisioteràpia, Ciències del Mar o de l'Àmbient.
- **Científic-Tecnològic:** Dirigit a Enginyeries (Industrial, Informàtica, Aeronàutica, Camins...), Arquitectura, Matemàtiques, Física, Química o Geologia.

2.2.2. Modalitat d'Humanitats i Ciències Socials

Una opció versàtil per a l'alumnat amb interessos humanístics, jurídics o econòmics:

- **Humanitats:** Perfecte per a Filologies, Història, Història de l'Art, Filosofia, Humanitats o Gestió Cultural.
- **Ciències Socials:** Orientat a Administració i Direcció d'Empreses (ADE), Economia, Dret, Periodisme, Publicitat i Relacions Públiques, Ciències Polítiques, Educació Social o Treball Social.

2.3. Distribució de matèries i hores

Les matèries pròpies del batxillerat es classifiquen en:

Matèries comunes. Les cursa tot l'alumnat, independentment de la modalitat de batxillerat i tenen com a finalitat donar una formació general.

- **Matèries de modalitat (obligatòria o opcionals) i optatives.** Són les pròpies de la modalitat de batxillerat triada i permeten ampliar la formació específica en els itineraris que s'ha escollit.
- **Treball de recerca.** Treball d'investigació en un camp o àrea d'elecció de l'alumne amb l'assessorament del professor-tutor. Els alumnes fan un treball de camp sobre el tema escollit i hauran de presentar un treball escrit i fer-ne una presentació oral.

El treball s'inicia a primer de batxillerat i es presenta durant el segon trimestre de segon curs. L'alumnat serà tutoritzat en el seu horari lectiu i disposarà d'una hora setmanal a cada curs de Batxillerat, a les tardes, per rebre assessorament del tutor de treball de recerca.

2.4. Quadre de matèries troncal

A l'Institut Cristòfol Despuig, l'alumnat de Batxillerat té un horari lectiu de **30 hores setmanals**, organitzades en **horari intensiu de matí** (de 8.00 a 14.30 h). Aquesta estructura permet concentrar l'activitat acadèmica i afavoreix l'autonomia i l'estudi personal durant la tarda.

Matèries comunes	1r curs	2n curs
Llengua catalana i literatura	2	2
Llengua castellana i literatura	2	2
Llengua estrangera (Anglès)	3	3
Educació Física	2	-
Filosofia	2	-
Història de la Filosofia	-	3
Història	-	3
Tutoria	1	1
Religió	2	
Matèries de modalitat	18	16
Treball de Recerca ¹	1	1
Total	30	30



¹ **Sobre el Treball de Recerca:** Les hores de recerca es realitzen en horari convingut amb el tutor o tutora del treball. El procés s'estén des del segon quadrimestre de 1r de Batxillerat fins al primer quadrimestre de 2n de Batxillerat.

2.5. Itineraris 1r Batxillerat

1r Batxillerat 2026-2027										
<input type="checkbox"/> Científic - Tecnològic					<input type="checkbox"/> Humanístic - Ciències Socials					
Matèries					Hores					
1	Matemàtiques I			<input type="checkbox"/> Llatí I <input type="checkbox"/> Matemàtiques CS I					4	
2	Física i química			Història del món contemporani						4
3	<input type="checkbox"/> Biologia i Geologia, i Ciències ambientals <input type="checkbox"/> Tecnologia industrial			<input type="checkbox"/> Economia <input type="checkbox"/> Literatura universal					4	
Trieu una de les següents opcions de la vostra modalitat										
<input type="checkbox"/> Opció I					<input type="checkbox"/> Opció I					
4	I.A	<input type="checkbox"/> Ampliació de física <input type="checkbox"/> Ampliació geologia i ciències ambientals <input type="checkbox"/> Psicologia			I.A	Psicologia			2	
	I.B	<input type="checkbox"/> Ampliació biologia <input type="checkbox"/> Robòtica			I.B	<input type="checkbox"/> Mon clàssic <input type="checkbox"/> Funcionament empresa			2	
<input type="checkbox"/> Opció II					<input type="checkbox"/> Opció II					
	II.C	Dibuix tècnic <input type="checkbox"/> Ampliació de física <input type="checkbox"/> Ampliació de geologia <input type="checkbox"/> Psicologia			II.C	Grec I			4	
5	<input type="checkbox"/> Optativa trimestral T1 T2 T3 Reptes física i química <input type="checkbox"/> <input type="checkbox"/> <input type="checkbox"/> Reptes bio. geo. <input type="checkbox"/> <input type="checkbox"/> <input type="checkbox"/> Mat. aplicada <input type="checkbox"/> <input type="checkbox"/> <input type="checkbox"/>			<input type="checkbox"/> Optativa trimestral T1 T2 T3 Creació literària <input type="checkbox"/> <input type="checkbox"/> <input type="checkbox"/> Ciutadania, política i dret <input type="checkbox"/> <input type="checkbox"/> <input type="checkbox"/> Mat. aplicada <input type="checkbox"/> <input type="checkbox"/> <input type="checkbox"/>						2
	<input type="checkbox"/> Francès I <input type="checkbox"/> Religió <input type="checkbox"/> Ampliació química <input type="checkbox"/> Biomedicina			<input type="checkbox"/> Religió <input type="checkbox"/> Francès I <input type="checkbox"/> Complementes de Funcionament de l'empresa						

2.6. Itineraris de 2n de Batxillerat

2n Batxillerat 2026-2027	
<input type="checkbox"/> Científic - Tecnològic	<input type="checkbox"/> Humanístic - Ciències Socials
<i>Matèries comunes</i>	
Llengua Catalana i Literatura II Llengua Castellana i Literatura II Llengua Estrangera II: Anglès Història de la Filosofia Història Treball de Recerca	
<i>Trieu una de les següents matèries de la vostra modalitat</i>	
<input type="checkbox"/> Matemàtiques II	<input type="checkbox"/> Llatí II <input type="checkbox"/> Matemàtiques aplicades a les CS II
<i>Trieu una de les següents matèries de la vostra modalitat</i>	
<input type="checkbox"/> Biologia <input type="checkbox"/> Tecnologia i Enginyeria II	<input type="checkbox"/> Literatura castellana <input type="checkbox"/> Geografia
<i>Trieu una de les següents matèries de la vostra modalitat</i>	
<input type="checkbox"/> Química <input type="checkbox"/> Dibuix tècnic II	<input type="checkbox"/> Literatura catalana <input type="checkbox"/> Empresa i disseny de models de negoci
<i>Trieu una de les següents matèries de la vostra modalitat</i>	
<input type="checkbox"/> Física <input type="checkbox"/> Geologia i ciències ambientals <input type="checkbox"/> Francès II	<input type="checkbox"/> Grec II <input type="checkbox"/> Història de l'art <input type="checkbox"/> Francès II <input type="checkbox"/> Estada a l'empresa + ODS ²

² ODS (Objectius de Desenvolupament Sostenible): Conjunt de 17 fites globals impulsades per les Nacions Unides (Agenda 2030) per erradicar la pobresa, protegir el planeta i assegurar la prosperitat per a tothom.

2.7. Marc normatiu

El nostre Batxillerat es regeix pel desplegament de la llei educativa actual, que aposta per un aprenentatge competencial i modern. Els referents legals que emparem són:

Marc Legal Estatal

- **Llei Orgànica 3/2020 (LOMLOE):** La llei marc que defineix el nou model educatiu per competències.
- **Reial Decret 243/2022:** Estableix l'ordenació i els ensenyaments mínims del Batxillerat a nivell estatal.

Marc Legal de Catalunya

- **Llei 12/2009 (LEC):** La Llei d'Educació de Catalunya, base del nostre sistema educatiu.
- **Decret 171/2022:** La norma principal que estableix l'ordenació i el currículum del Batxillerat a Catalunya.
- **Ordre EDU/170/2023:** Regula el sistema d'avaluació actual, la promoció i la titulació de l'alumnat.
- **Modificació del Decret 171/2022:** Actualització normativa en fase de desplegament.

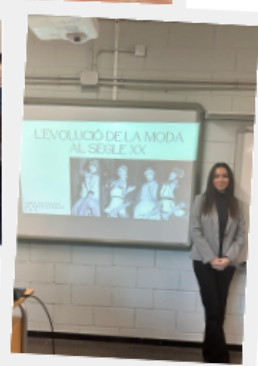

Preinscripció

Tota la informació a la pàgina web

<https://agora.xtec.cat/insdespuig/>

Horari de Secretaria

Matins de 9h a 14h

UBICACIÓ

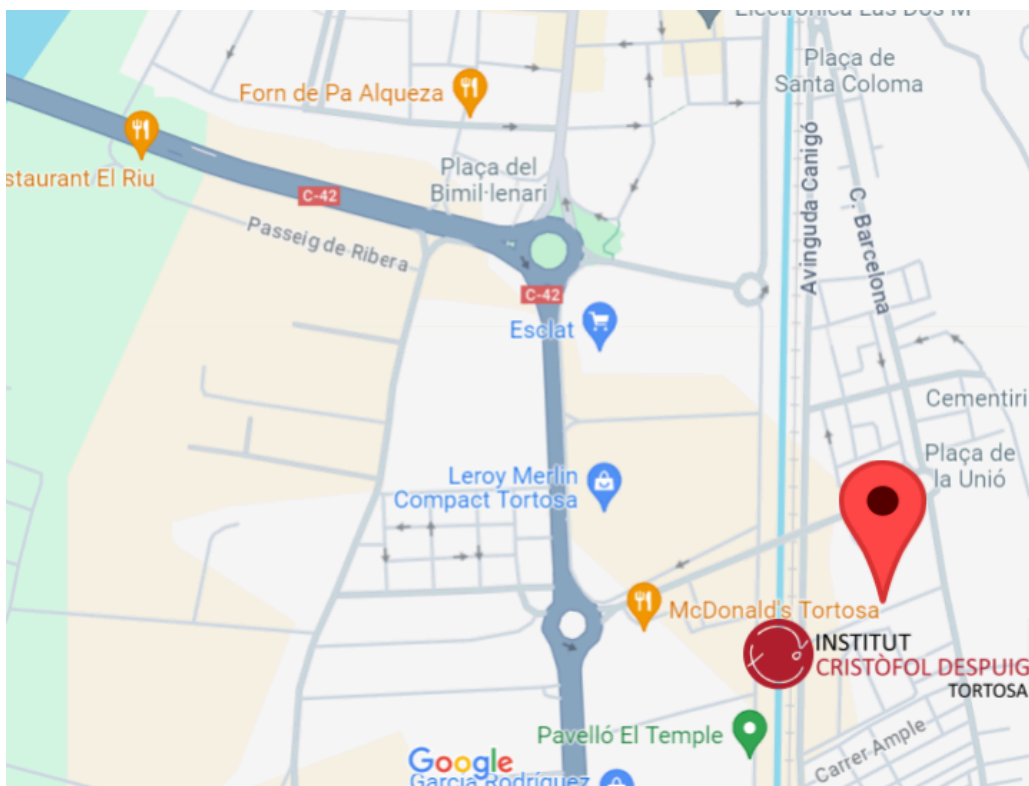

Institut Cristòfol Despuig

(Tortosa)

Tel. 877 060 058 / 625 077 426

www.insdespuig.cat e3011170@xtec.cat