



**Port del Comte**

**Colònies 1r d'ESO  
Curs 23-24**



**Institut Vilatzara**

# Alberg el Mirador

**DEL DIMECRES 12 DE JUNY AL DIVENDRES 14 DE JUNY**

**SORTIDA DIMECRES 7:45h**  
**ARRIBADA DIVENDRES 16:30 - 17h**

## PROFESSORS I PROFESSORES ACOMPANYANTS:

- **Helena Pagès.** Tutora de 1r d'ESO F
- **Iris García.** Tutora de 1r d'ESO C
- **Javi Merino.** Professor de música
- **Marc Vilanova.** Professor de matemàtiques i director del centre
- **Anna Mira.** Professora de ciències naturals
- **Jaume Linares.** Professor de matemàtiques
- **David de Arcos.** Tutor de 1r d'ESO A i coordinador de 1r d'ESO

**Port del Comte**

**Colònies 1r d'ESO**  
**Curs 23-24**

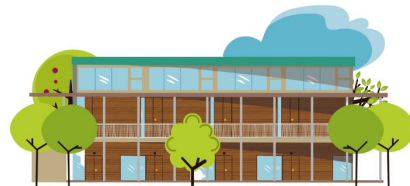

**Institut Vilatzara**

# Programa

Port del Comte

Colònies 1r d'ESO  
Curs 23-24

<b>INSTITUT VILATZARA</b>			
	<b>DIMECRES 12</b>	<b>DIJOUS 13</b>	<b>DIVENDRES 14</b>
8:00		BON DIA	BON DIA
8:30		ESMORZAR	ESMORZAR
10:00 - 11:00	MUSHING (Cal bus)	PARC AVENTURA	RAID D'AVENTURA
11:00 - 12:00			
12:00 - 13:00			
13:30	DINAR PÍCNIC	DINAR ALBERG	DINAR ALBERG
15:30 - 16:30	ESCALADA I RAPEL EN ROCA	JOCS OUTDOOR I TUBBIES	FINS LA PROPERA!
16:30 - 17:30			
17:30 - 18:30			
19:00	DUTXES / LLIURE	DUTXES / LLIURE	
20:30	SOPAR ALBERG	SOPAR ALBERG	
21:30	JOC DE NIT	FESTA FINAL	
23:30	BONA NIT	BONA NIT	

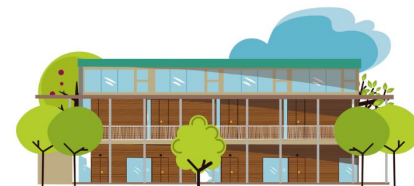

Institut Vilatzara

## Què cal portar?

- Documentació: DNI i targeta sanitària
- Esmorzar i dinar del primer dia
- Sac de dormir, llençol de sota i coixinera
- Pijama
- Tovallola, xanquetes i necesser amb els estris d'higiene
- Una muda per a cada dia i bossa per a la roba bruta
- Calçat esportiu
- Gorra i protecció solar
- Roba d'abrigar i jaqueta impermeable
- Motxilla petita per a les excursions i cantimplora
- Lot (pels jocs de nit)
  
- No poden portar telèfon mòbil**

Port del Comte

**Colònies 1r d'ESO**  
**Curs 23-24**

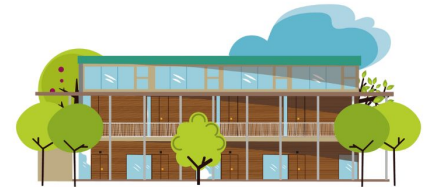

Institut Vilatzara

## Què cal portar?

Tota medicació que puguin necessitar els alumnes l'han de portar ells.

Els professors **NO PODEM** donar cap medicament als alumnes

Port del Comte

Colònies 1r d'ESO  
Curs 23-24

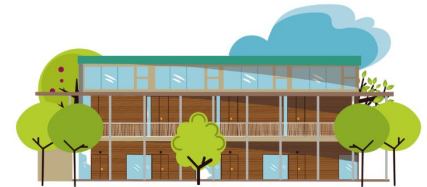

Institut Vilatzara

# Normativa

Si sorgeix qualsevol problema o incident caldrà que s'informi immediatament al professorat.

**El mòbil de l'institut que portarem és 607070670**

La **puntualitat** és imprescindible i necessària. El retard d'una persona perjudica la resta del grup.

A la casa ens hi allotgem tots. Cal respectar el descans dels altres i els horaris nocturns, així com el bon estat higiènic de lavabos, dutxes, habitacions, etc.

S'han de respectar escrupolosament els horaris que s'indiquin o bé per l'establiment o bé pels monitors i professors. En cap concepte **els alumnes sortiran fora de l'alberg** un cop acabades totes les activitats programades i feta la comprovació que tothom és a la casa.

Els alumnes **són responsables** del seu material, així com de la seva documentació i altres possessions.

Port del Comte

Colònies 1r d'ESO  
Curs 23-24

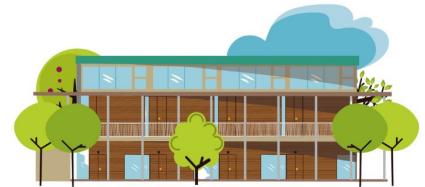

Institut Vilatzara

## Normativa

Les possibles faltes de **disciplina** es resoldran segons el que disposa el **Reglament del Centre**.

El professorat podrà **determinar**, si fos necessari, la conveniència de fer **retornar un alumne** a casa seva si la seva conducta no és l'adequada. Com a pares o tutors, **l'autorització** que vau signar us compromet a assumir les responsabilitats que es puguin derivar del comportament inadequat del vostre fill/a i a anar a recollir-los o acceptar les despeses que poguessin originar-se de la seva tornada anticipada, si el seu comportament inapropiat així ho requereix.

Port del Comte

Colònies 1r d'ESO  
Curs 23-24

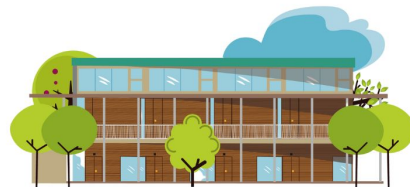

Institut Vilatzara

**Instagram**

**Port del Comte**

**Colònies 1r d'ESO  
Curs 23-24**

Podreu seguir les colònies per l'Instagram del centre:

[@insvilatzara](https://www.instagram.com/insvilatzara)

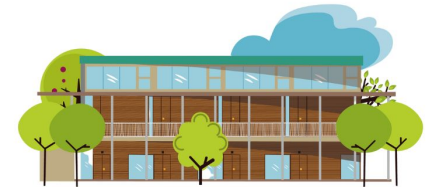

**Institut Vilatzara**