

# BENVINGUTS !!!!

INSTITUT  
JOSEP LLUÍS  
SERT



# 1. DADES



# ACOLLIDA DE L'ALUMNAT



**6 de setembre**

- Hora d'entrada: 9:10
- Hora de sortida: 11:40

Amb passejada pel centre!

**1r ESO**



IMPORTANT QUE  
TINGUEM LES DADES  
ACTUALITZADES !

Si heu canviat dades



Informe-us!!



LES COMUNICACIONS SERAN A  
TRAVÉS de la PLATAFORMA  
**iEDUCA**

S'enviaran instruccions  
per donar-se d'alta.  
Començarà a ser útil a  
principis d'Octubre.

# 2. ORGANITZACIÓ



# GRUPS DE PRIMER CICLE

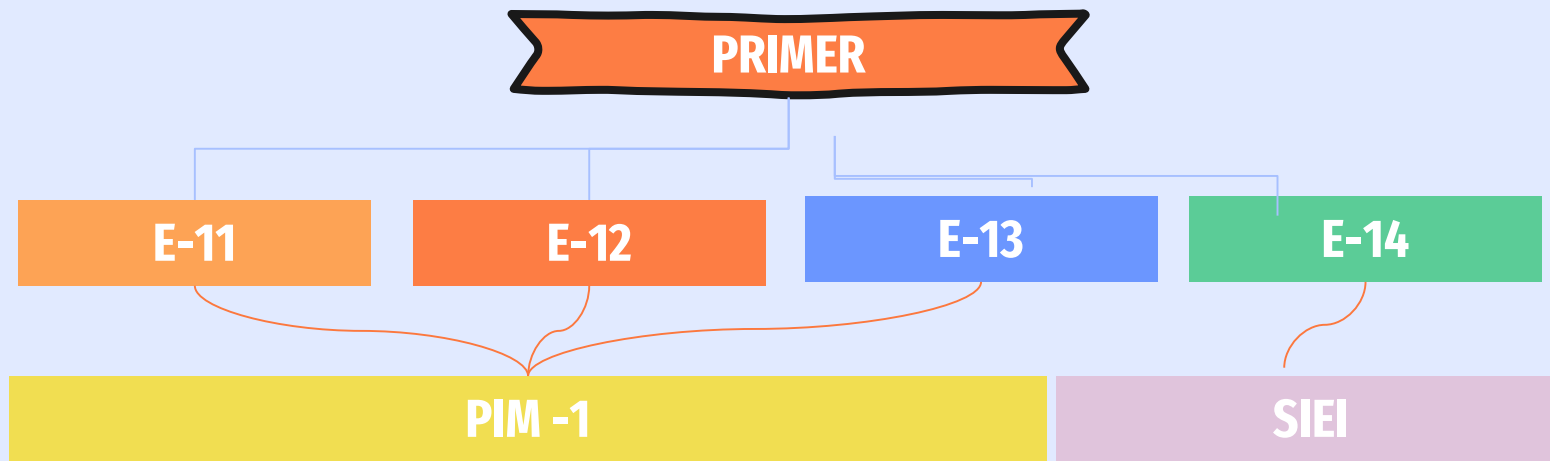

**CRITERIS :** Grups heterogenis, paritat nois/noies, centre de procedència, orientacions provinents del centre de primària...

## ORGANITZACIÓ de CENTRE - HORARI

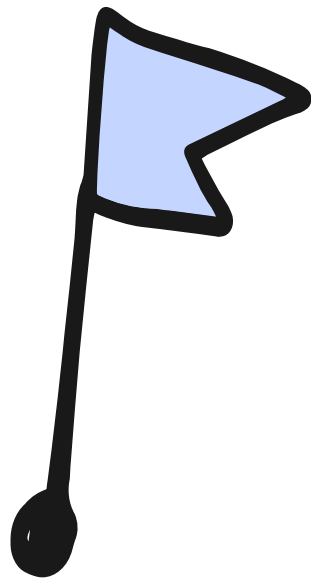

8:05 - 8:10

Arribada

8:10 - 9:10

1a classe

9:10 - 10:10

2a classe

**10:10 - 10:35**

**Primer esbarjo (25')**

10:35 - 11:35

3a classe

11:35 - 12:35

4a classe

**12:35 - 12:50**

**Segon esbarjo (15')**

12:50 - 13:50

5a classe

13:50 - 14:50

6a classe





## MATÈRIES CURRICULARS

1r ESO



Llengua Catalana	3h
Llengua Castellana	3h
Llengua Estrangera I - ANGLÈS	3h
Matemàtiques	3h
Ciències de la Natura	3h
Ciències Socials, Geografia i Història	3h
Educació Física	2h
Música	2h
Educació Visual i Plàstica	2h
Tecnologia	2h
Religió / Alternatives	1h / 0h
Llengua Estrangera II - FRANCÈS	(3h)
Matèries Optatives	2h / 0h
Tutoria	1h
	30h



# BIBLIOTECA



Gaudeix de la  
BIBLIOTECA  
a les hores de  
pati!!

INSTITUT  
JOSEP LLUÍS  
SERT



## OPTATIVES – ALTERNATIVES 1r ESO



Els 4 grups es divideixen en 6:

	OPTATIVA (2h)	ALTERNATIVA (1h)
<b>3 GRUPS</b>	FRANCÈS	FRANCÈS
	OPT.(2h) trimestral	ALT. (1h) Trimestral
<b>3 GRUPS</b>	DIGITALITZACIÓ I ROBÒTICA	DIGITALITZACIÓ I ROBÒTICA
	CULTURA I VALORS ÈTICS	CULTURA I VALORS ÈTICS
	JUGUEM AMB MATES	CANT i MOVIMENT



Grups Pim no fan Optatives ni Alternatives



**Confirmar!**

**Famílies: Confirmeu si faran  
FRANCÈS com OPTATIVA /  
ALTERNATIVA**  
(verifiquem les llistes)





**97,50€**  
**120,50€**  
amb francès



Les famílies han rebut un  
e-mail informatiu amb el  
protocol a seguir

# Dies festius



11 de setembre de 2023  
12 d'octubre de 2023  
13 d'octubre de 2023  
1 de novembre de 2023  
6 de desembre de 2023  
7 de desembre de 2023  
8 de desembre de 2023  
9 de desembre de 2023  
12 de febrer de 2024  
1 de maig de 2024  
2 i 3 de maig de 2024  
20 de maig de 2024

Dia festiu  
Dia festiu  
Dia de lliure disposició  
Dia festiu  
Dia festiu  
Festa local Castelldefels  
Dia festiu  
Dia de lliure disposició  
Dia de lliure disposició  
Dia festiu  
Dies de lliure disposició  
Dia de lliure disposició



# Vacances

NADAL; 21 de desembre al 7 de gener (ambdós inclosos)  
SETMANA SANTA; 23 de març a l'1 d'abril (ambdós inclosos)

## 1r ESO

Sortida tutorial a la platja al 22 setembre

Musical Dorremi i el Robot musical

Obra de teatre de Català.

Excavació jaciment arqueològic.

Excursió a Tarraco.

The magic English teacher.

Proves cangur de matemàtiques.

SORTIDES  
CURRICULARS

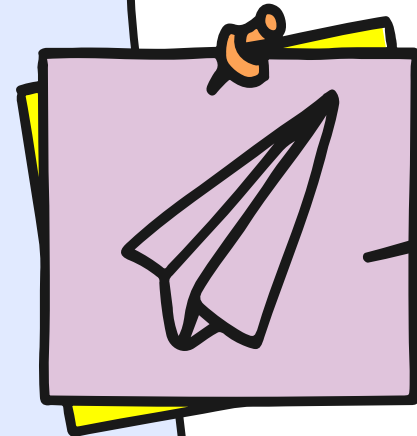

Les famílies rebran  
un @ amb la  
documentació  
necessària per  
**pagar** TOTES les  
sortides

SORTIDES  
CURRICULARS



Abans  
d'octubre!





# SORTIDES **no** CURRICULARS

**1r ESO**

- **25-27 d'Octubre**: colònies a **SERINYÀ**  
Pagament fins el 13 de setembre
- Maig-Juny: **PORT-AVENTURA**
- Important: lliurar autoritzacions de sortides el 8 de setembre

170€

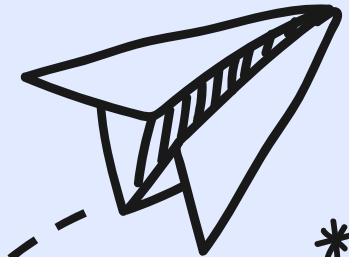



1r ESO

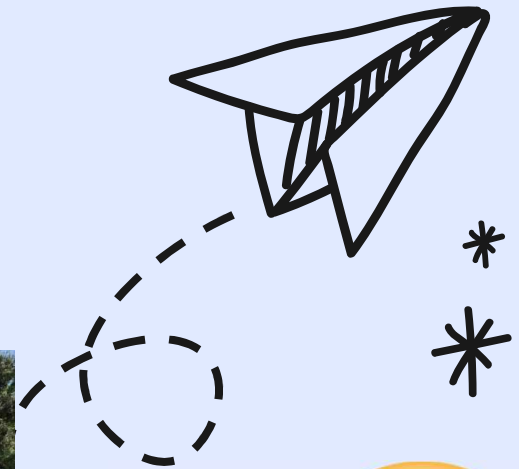

## CRITERIS PER A FER COLÒNIES i VIATGES AL SERT 1r D'ESO

**NO** faran les colònies l'alumnat que es trobi en alguna de les següents situacions:

ALUMNES QUE NO HAN PAGAT LA QUOTA DE MATERIAL I/O ELS LLIBRES DE TEXT O LLICÈNCIES DIGITALS

ALUMNES AMB 3 EXPULSIONS D'AULA ACUMULADES DES DE PRINCIPI DE CURS \*

ALUMNES AMB 10 FALTES D'ASSISTÈNCIA A CLASSE NO JUSTIFICADES

\* PER A LA SORTIDA LÚDICA DE FINAL DE CURS SERAN 6 EXPULSIONS (les colònies es fan a l'Octubre)

## **CADA GRUP CLASSE:**

**1 Tutor de GRUP TG**

**+**

**2 Tutors ORIENTADORS TO**  
**(un és el TG)**



# TUTOR DE GRUP



- Sessions de TUTORIA
- Representació del grup classe





▪ Seguiment acadèmic individual  
(butlletins)

• Comunicació amb les famílies

• Justificació de faltes i absències



**TUTOR  
ORIENTADOR**

# GUIA DE L'ALUMNE

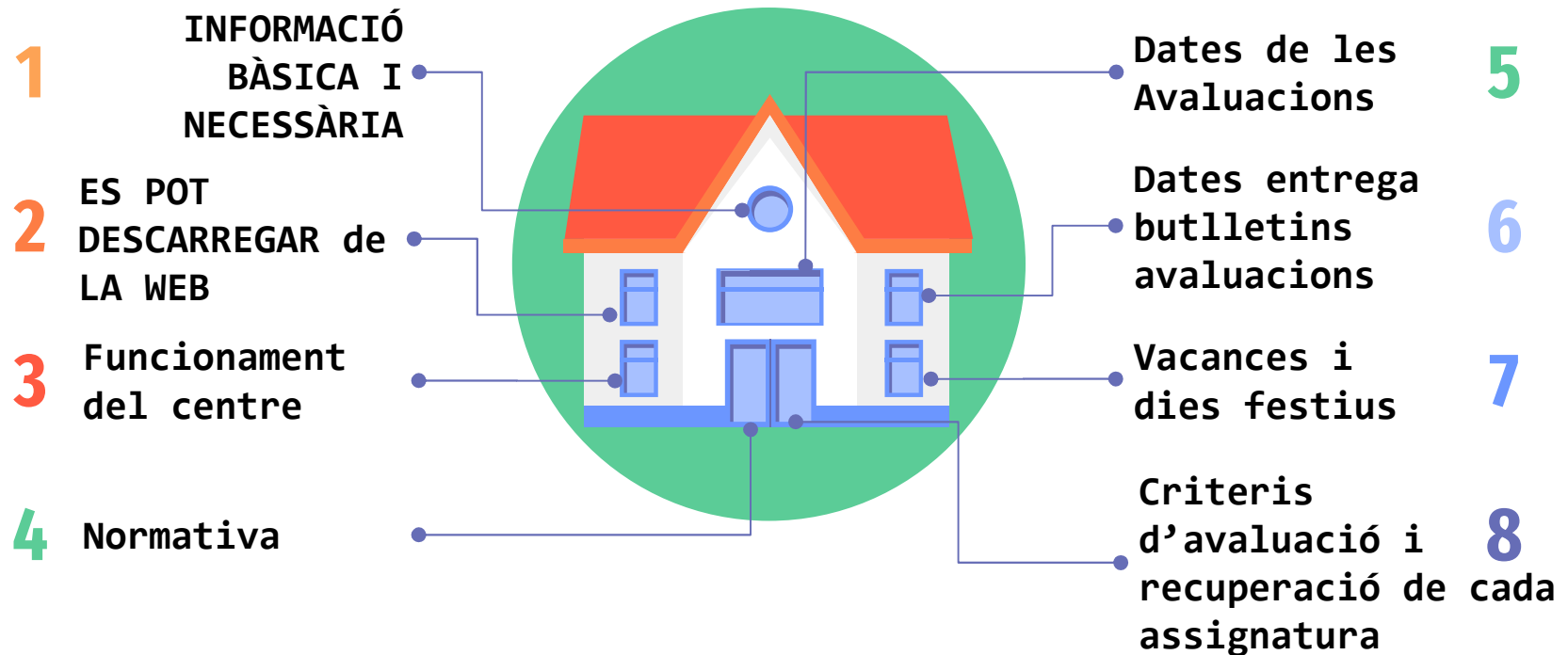

# Projectes

## 1r ESO

LOMLOE

Treballem per projectes durant dues hores setmanals de cada matèria (agrupades per trimestre):

1r TRIMESTRE àmbit LINGÜÍSTIC

2n TRIMESTRE àmbit ÀRTÍSTIC + EF

3r TRIMESTRE àmbit científic

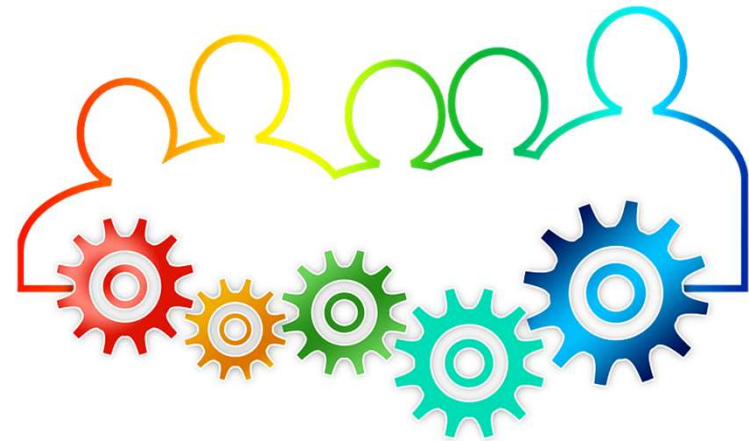



# AVALUACIONS / TRIMESTRES



- Avaluació inicial: informe a finals d'octubre



- 1a avaluació: 6 de setembre al 24 de novembre



- 2a avaluació: 27 de novembre al 1 de març

- 3a avaluació: 3 de març al 7 de juny



- Recuperacions: trimestrals / juny



# LLIURAMENT DE BUTLLETINS

- Avaluació inicial:  
3 de novembre
- Primera avaluació:  
20 de desembre
- Segona avaluació:  
22 de març
- Tercera avaluació:  
31 de maig
  
- Final ordinària; 18 de juny
- Finals: 25 de juny Provisional



# 3. MATERIAL



# MATERIAL OBLIGATORI COMÚ

- El Chromebook i auriculars
- La carpeta del centre
- Agenda escolar del centre
- Fulls blancs DIN-A 4
- Llapis, bolígraf (blau, negre i vermell)
- Estoig / Goma d'esborrar / Adhesiu en barra / Regle graduat 20 cm
- Llibretes compartides
- Una ampolla d'aigua
- Material específic d'algunes àrees (Música, EF...)

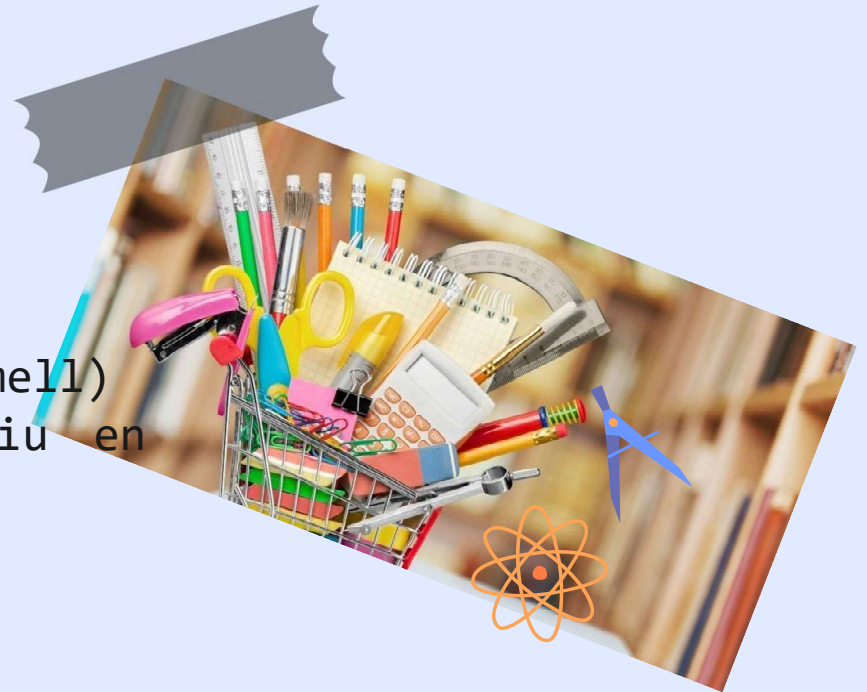

## MATERIAL OBLIGATORI E.F.

### Kit EDUCACIÓ FÍSICA

- ✓ Tovallola petita
- ✓ Roba de recanvi
- ✓ Desodorant
- ✓ Ampolla d'aigua individual
- ✓ Llibreta i llapis



# MATERIAL OBLIGATORI MÚSICA

Kit MÚSICA

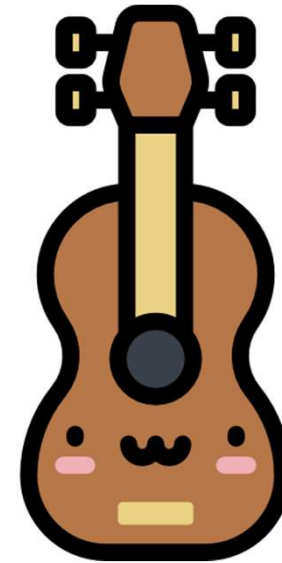

# MATERIAL OBLIGATORI VISUAL I PLÀSTICA



## Kit ViP

- ✓ Bloc de dibuix de mida a4. (130gr/m<sup>2</sup>). Sense requadre. Recomanem la marca cansón.
- ✓ Dos llapis, un HB i o bé un H o bé 2H. Recomanem la marca staedtler.
- ✓ Goma d'esborrar i maquineta.
- ✓ Llapis de colors, ceres i retoladors. Amb una caixa de 12 unitats és suficient. Si la caixa és de 18 o 24 millor però no necessari.
- ✓ Lloc d'escaire, cartabó, regle i semicercle.
- ✓ Compàs.
- ✓ Tisores i pegament de barra.
- ✓ Retolador negre punta prima, edding 1200 o stabilo point 88.
- ✓

- Plataforma Alexia
- Entorn G-Suite
- Carpeta
- Agenda
- Fotocòpies
- Material pel taller de Tecnologia (kits, eines...)
- Material pel laboratori de Biologia (microscopis, provetes...)
- Material d'Educació Física (pilotes, matalassos...)
- Material específic per treball per projectes.

**Que he pagat amb la  
QUOTA DE MATERIAL?**

**80€**





El Chromebook és propietat  
del centre!

Fem un bon ús!  
O eI TREUREM!!



- **PROHIBIT** treure ordinador al pati

**RECORDEM PORTAR EL**  
**MATERIAL MARCAT**  
**NOM, COGNOM I CLASSE!**  
Carregador, mòbil, ukelele i  
afinador ...

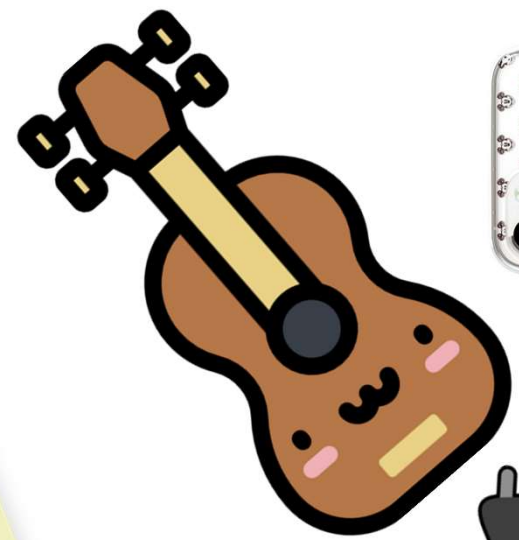

# AGENDA

EINA DE  
TREBALL  
PERSONAL

DEURES  
Calendari  
de Classe

DADES  
PERSONALS

SISTEMA DE  
COMUNICACIÓ  
AMB LA  
FAMÍLIA

HORARI



# 3. CONVIVÈNCIA



# La CONVIVÈNCIA AL CENTRE

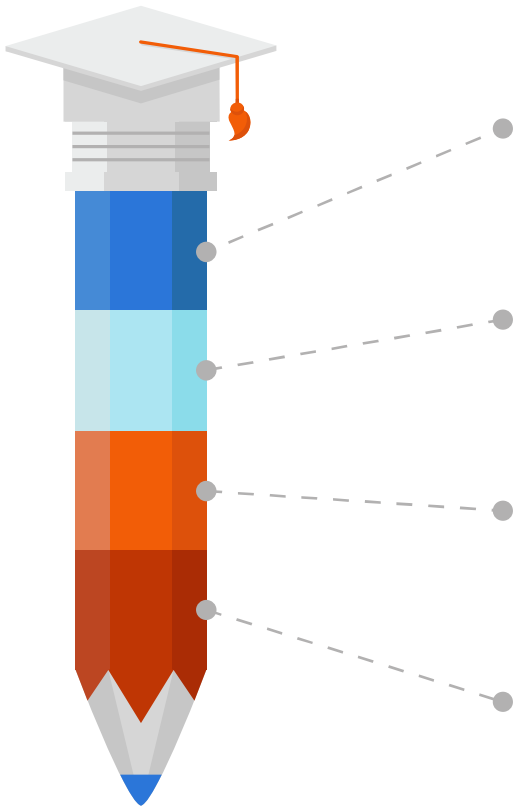

## OBSERVACIONS

Les pot `posar QUALSEVOL professor

## EXPULSIÓ D'AULA

Les posa el professor

## AMONESTACIONS

Les posa el TO

## FALTA GREU

TO / DIRECCIÓ



**INFORMACIÓ  
IMMEDIATA**

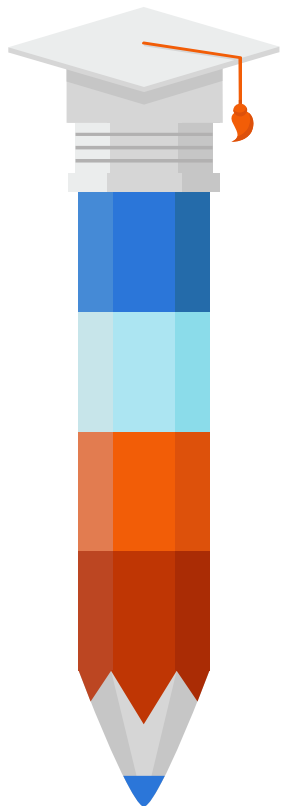

**5 RETARDS**



**1 AMONESTACIÓ**

**10 F.A. SENSE JUSTIFICAR**



**1 AMONESTACIÓ**

**3 EXPULSIONS D'AULA**



**1 AMONESTACIÓ**

**3 AMONESTACIONS**



**1 FALTA GREU**

# La CONVIVÈNCIA AL CENTRE

- Assistència i puntualitat
- Gorres, mòbils i fotografies...
- Patinets i monopatins...
- Sortides al passadís (lavabos, intercanvis...)
- Menjar dins el centre
- Càrrecs d'aula

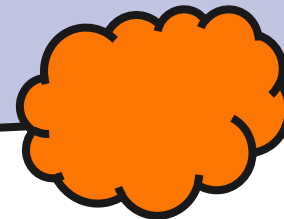

## PUNTUALITAT

### •INICI de classes 8:10

- Si s'arriba entre les 8:10 i les 8:20, a criteri del professorat podrà entrar a l'aula, amb un retard, o bé el professor pot decidir que esperi al passadís.
- Si s'arriba més tard de les 8:20, comportarà expulsió d'aula i romandrà al pati, sense jugar, o altre espai del centre.



## CHROMEBOOK

- NO es pot treure de l'aula
- I es farà servir **SEMPRE** amb una **FINALITAT EDUCATIVA** (no xarxes socials, jocs...)
- En cas contrari :
  - **Retirada de l'equip**
  - **Expulsió d'aula**

## MÒBILS



- **PROHIBIT** a **TOT** el CENTRE de 8:05 a 14:50.
- Es **RECOMANA** no portar el mòbil al centre.
- Els aparells es dipositaran **MARCATS** en unes caixes habilitades per a tal fi, i es retornaran al finalitzar les classes.
- En cas de NO entregar el mòbil serà una **FALTA GREU** (si no està marcat NO es retornarà)  
**(1 dia EXPULSIÓ)**



# 4. ALTRES



# DOCUMENTACIÓ DIA 6

## • FACILITADA PELS TUTORS:

- Horari, agenda i carpeta
- Documentació a retornar omplerta:

### 1. Fulls d'autoritzacions (D.R. malalties...

Autorització sortides per Castelldefels , Fitxa mèdica EF, Drets d'imatge, Usos Digitals, Autorització de drets intel·lectuals, Autorització per administrar paracetamol.)

### 2. Carta de compromís educatiu.

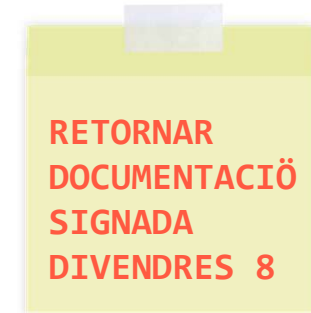

## CONTACTE



Correu: [ampasert@gmail.com](mailto:ampasert@gmail.com)



[www.ampasert.com](http://www.ampasert.com)



Tel. : 625599203

# AFA



## Què fa?

Material per la matèria de tecnologia  
(legomindstorms, plaques d'arduino)

Impressora 3D

Ventiladors a les aules

Socialització dels llibres de lectura

Oferta d'activitats extraescolars

AFA

18€

voluntari



# XARXES SOCIALS

**<http://agora.xtec.cat/iessert/>**

(accés programa Gestió Escolar - contrasenyes)



**@ins.sert**



**@InstitutSert\_**



# Web del centre

The screenshot shows the website interface for Institut Josep Lluís Sert. At the top left, there is a blue header with the text 'Institut Josep Lluís Sert' and 'Castelldefels'. In the center, there is a photograph of the school building. On the top right, there is a navigation menu with icons for 'alexia', 'taquient', 'cerca', 'esfer@', 'edc', and 'menú'. Below the header, there are three main content areas:

- Left Column:** A circular logo with a blue arrow pointing right. Below it, the text reads: 'Institut Josep Lluís Sert', 'Camí Real de València 10', '08880 Castelldefels', '936 642 252', and 'mapa | contacte'. Underneath is the section 'Informacions i Documents' with the text: 'Per accedir a informacions sobre el centre i documents de l'alumnat entreu al MENÚ desplegable a la part superior dreta.' Below this are social media icons for Twitter, Facebook, and Instagram, and the Erasmus+ logo.
- Middle Column:** A post titled 'PRINCIPI DE CURS 2023-24' with a date of '27/07/23'. The image shows a blue graduation cap on a stack of books and a green alarm clock. The text on the image reads: 'PRINCIPI de CURS 23-24' and 'INS JOSEP LLUÍS SERT'.
- Right Column:** A post titled 'TAQUIRENT: TAQUILLES DE LLOGUER' with a date of '28/08/23'. The image shows various school supplies like a ruler, protractor, notebook, and backpack. The text on the image reads: 'TAQUIRENT'.

<https://agora.xtec.cat/iessert/>



# 5. TORN OBERT DE PARAULA

