

Institut Anton Busquets i Punset

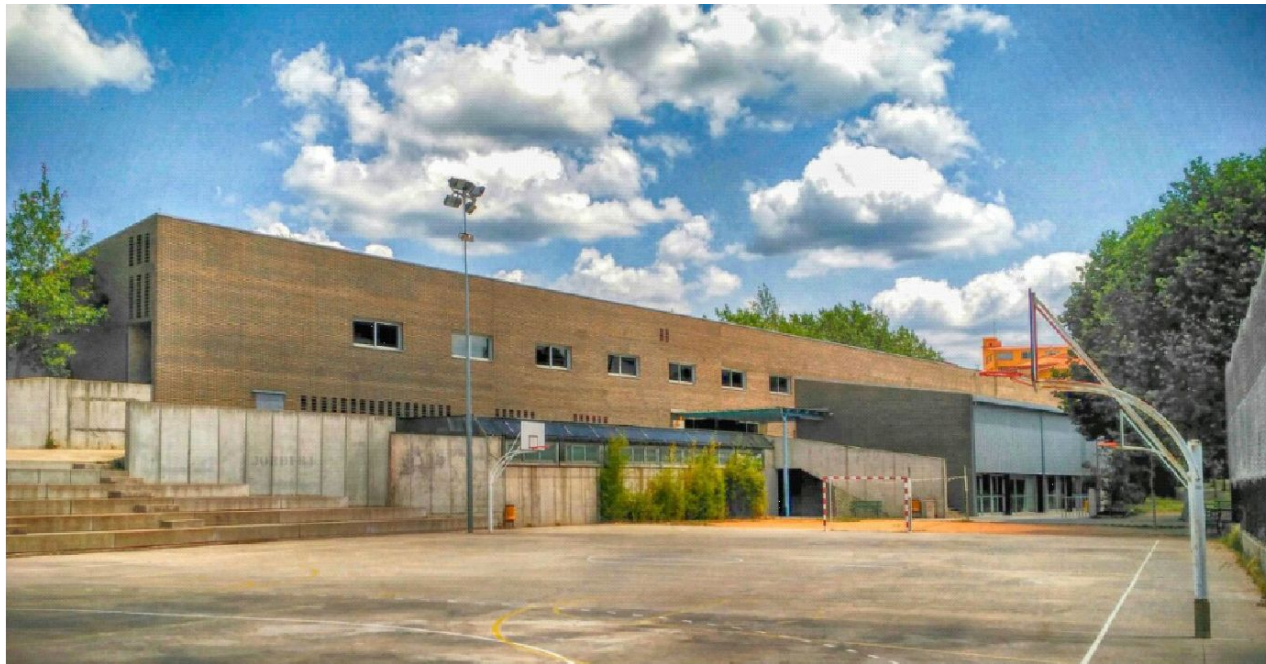

Portes Obertes ESO 2022





Benvinguts!

Oferta de places 2022



Places totals ofertades:

1r ESO: 57

2n ESO: 21

3r ESO: 21

4t ESO: 25

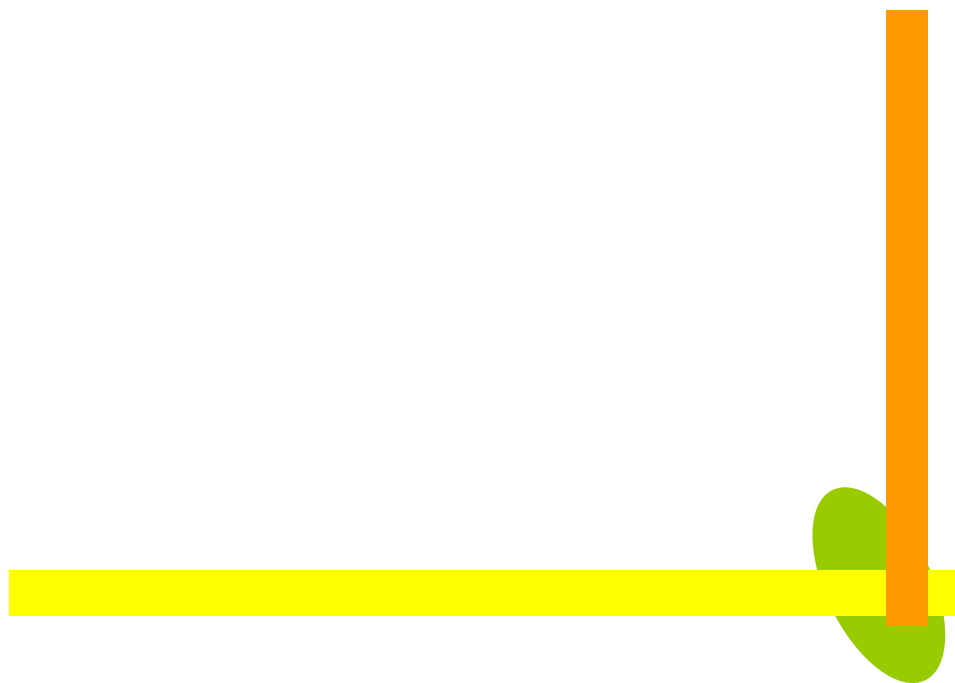

Preinscripció ESO 2022



- **No s'accepten preinscripcions en paper**
- **El centre educatiu no podrà donar d'alta cap sol·licitud**
- **Tota la documentació s'ha de presentar digitalitzada**

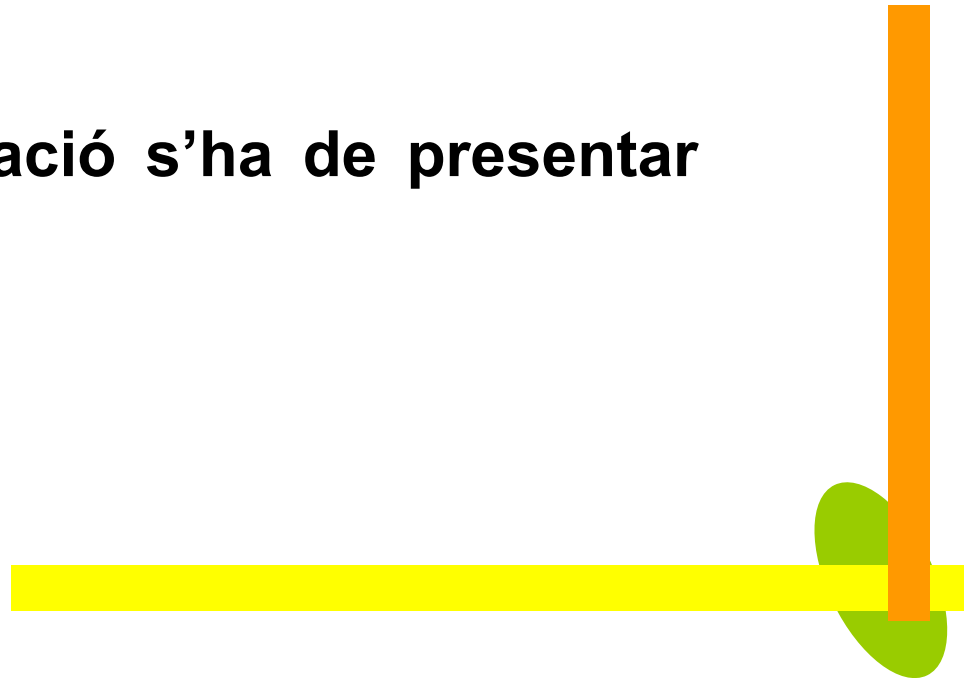

Preinscripció ESO 2022



- **Pels alumnes que es preinscriuen a 3r i/o 4t d'ESO és obligatori tenir un document d'identitat (DNI, NIE o passaport)**



Preinscripció ESO 2022



- **Identificació digital: es recomana tenir identificació digital per fer la preinscripció (evita haver de presentar documentació).**
 - **idCAT mòbil:**
<https://idcatmobil.seu.cat/>
 - **DNI electrònic**

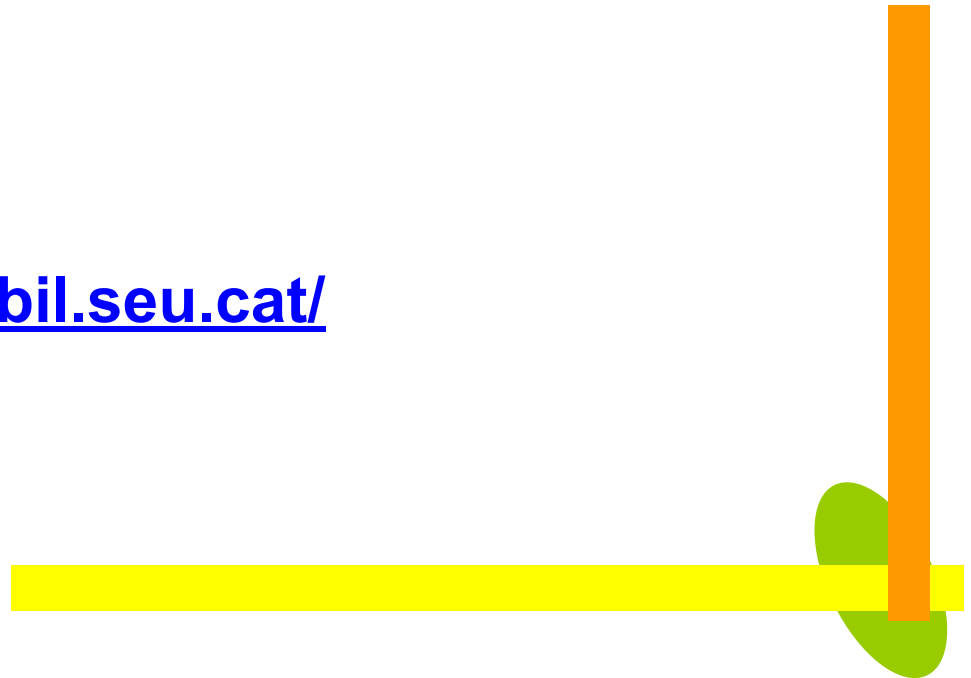

Preinscripció ESO 2022



- **Presentació de sol·licituds:**
 - **Del 9 al 21 de març**
 - **Es requereix DNI electrònic o idCAT mòbil (o fer servir el suport informàtic)**
 - **Es requereix un correu electrònic**
 - **Cal indicar quin dels tutors serà el referent del procés**

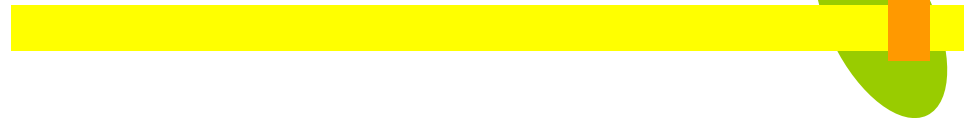

Preinscripció ESO 2022



- Presentació de sol·licituds:

<https://preinscripcio.gencat.cat/ca/estudis/eso/inici/>



Preinscripció ESO 2022



- **Documentació:**
 - **Cal escanejar o fotografiar tots els documents demanats, per ambdues cares**
 - **Llibre de família**
 - **DNI/NIE del pare/mare o tutors legals**

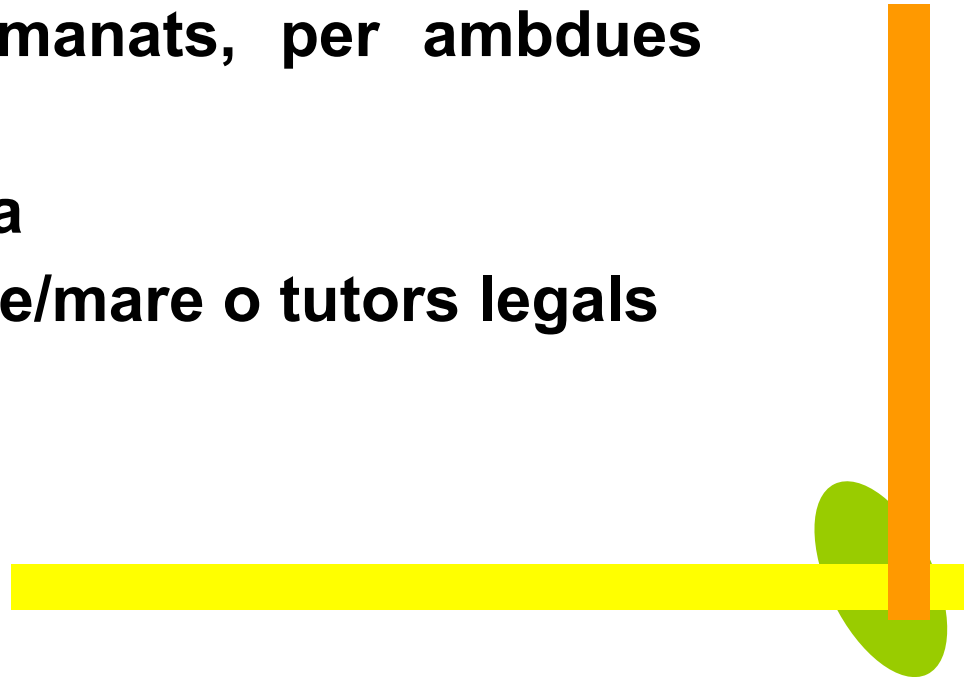

Preinscripció ESO 2022



- **L'institut ofereix suport personal i informàtic per fer la gestió, a les famílies que ho necessitin**
- **No es recullen les sol·licituds en paper**
- **No heu de fer arribar el resguard de la sol·licitud a l'institut**

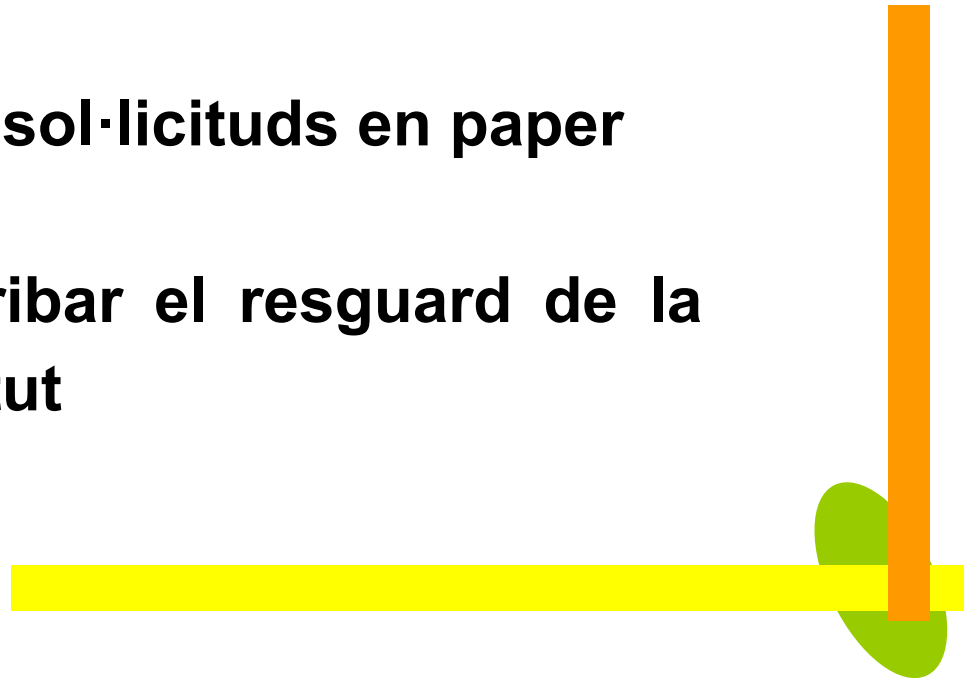

Preinscripció ESO 2022



- **Atenció personalitzada per consultes i suport a la gestió:**
 - **Dimecres 9**
 - **Divendres 11**
 - **Dimecres 16**
 - **Divendres 18**
 - **Dilluns 21**

 - **Horari d'atenció:**
de 8 a 11 h i de 11.30 a 15 h

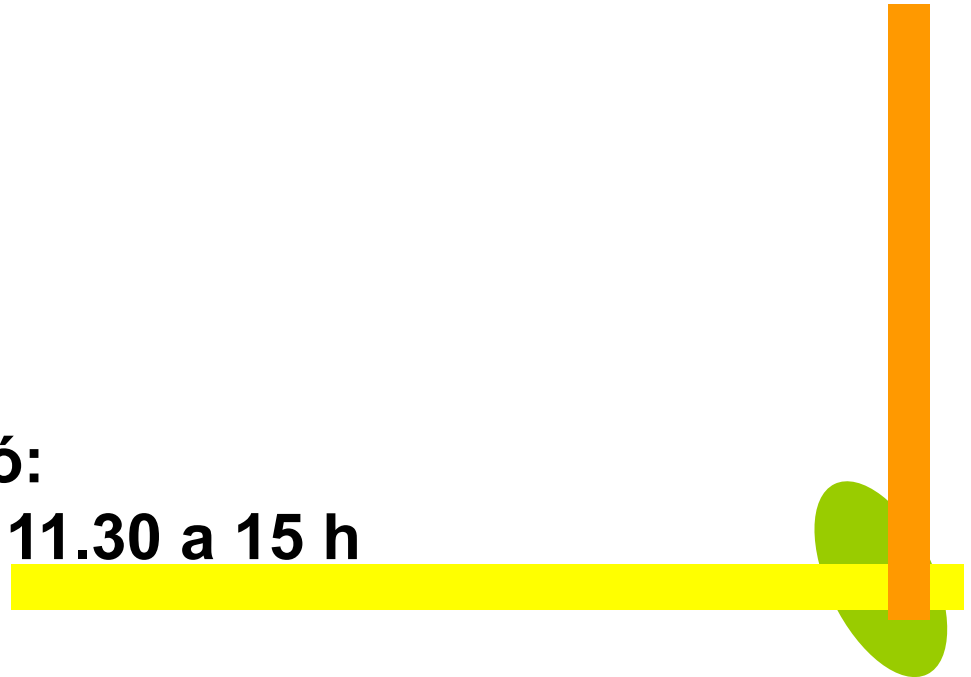

Matrícula ESO 2022



- **Matrícula d'ESO:
del 21 al 29 de juny**



Preinscripció i matrícula



Dubtes?



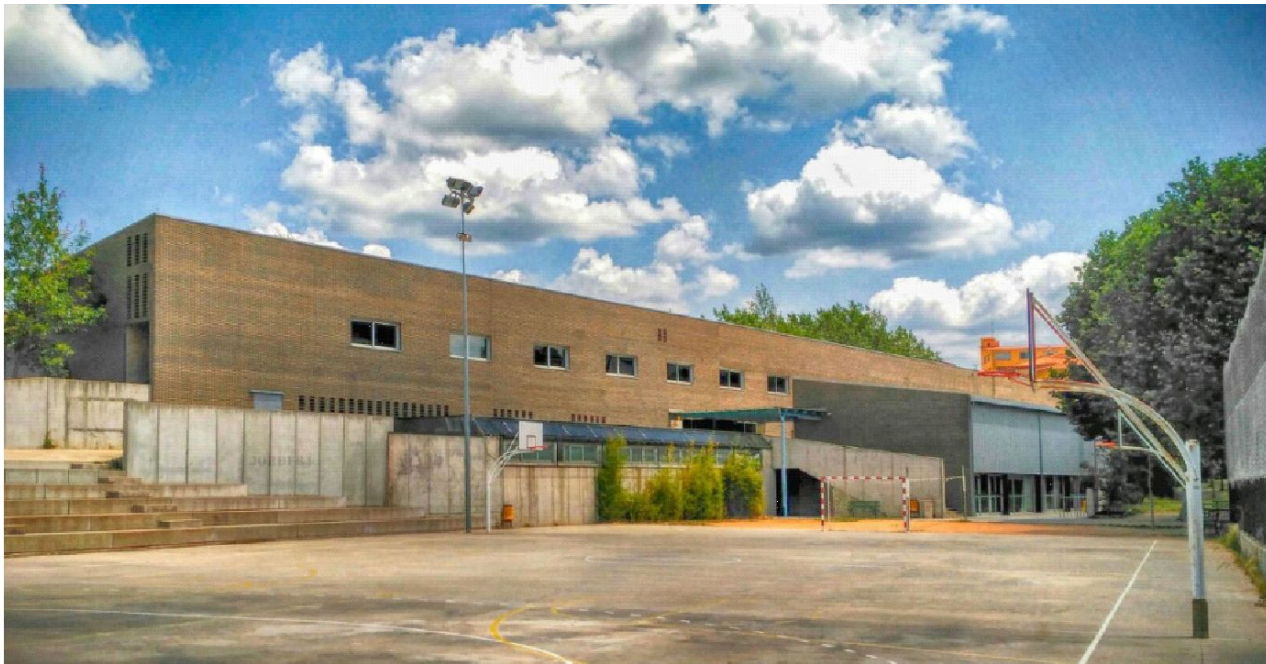

El nostre projecte educatiu

Oferta formativa



- 2 Línies d'ESO
- 1 Grup de projecte singular de 3r i 4t d'ESO
- Tallers de llengües: 1 hora setmanal
- Matèries optatives: 2 hores setmanals
- Treball per projectes: 4 hores setmanals



Oferta formativa



- **Matèries optatives de primer d'ESO**
 - Francès
 - Hort
 - Mou-te
- **Tallers de llengües de primer d'ESO**
 - Aprofundiment en anglès
 - Pla lector
 - Llenguatge visual



El batxillerat



Batxillerat:

Modalitat de ciències i tecnologia

- Matemàtiques
- Física
- Química, Dibuix tècnic o Economia
- Biologia o Tecnologia

Modalitat d'humanitats i ciències socials

- Matemàtiques o Llatí
- Economia
- Literatura
- Geografia
- Història

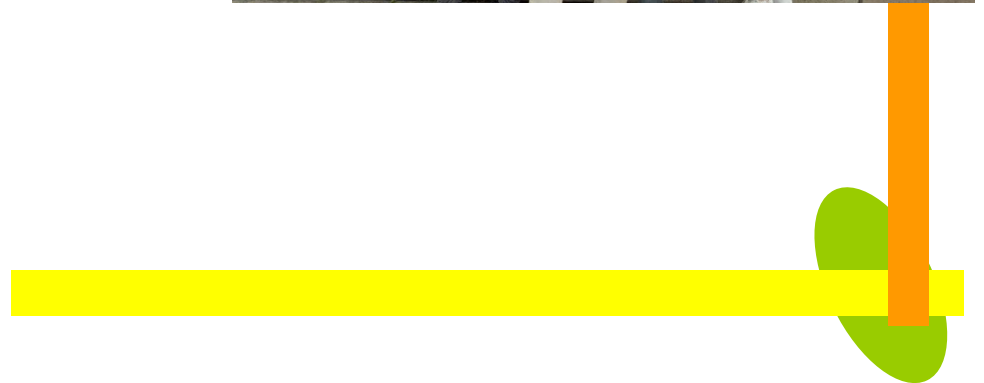

Marc horari



Jornada compactada:

| | |
|-----------------|---------|
| 8.20 a 10.20 h | Classes |
| 10.20 a 10.45 h | Esbarjo |
| 10.45 a 12.45 h | Classes |
| 12.45 a 13.05 h | Esbarjo |
| 13.05 a 15.05 h | Classes |



Pla d'acció tutorial



- Ajuda a l'estudi i l'organització de l'agenda
- Programa Dipsalut
- Xerrades sobre les xarxes socials
- Planificació de jornades assenyalades



La càpsula del temps



- Els nostres somnis en començar l'Institut

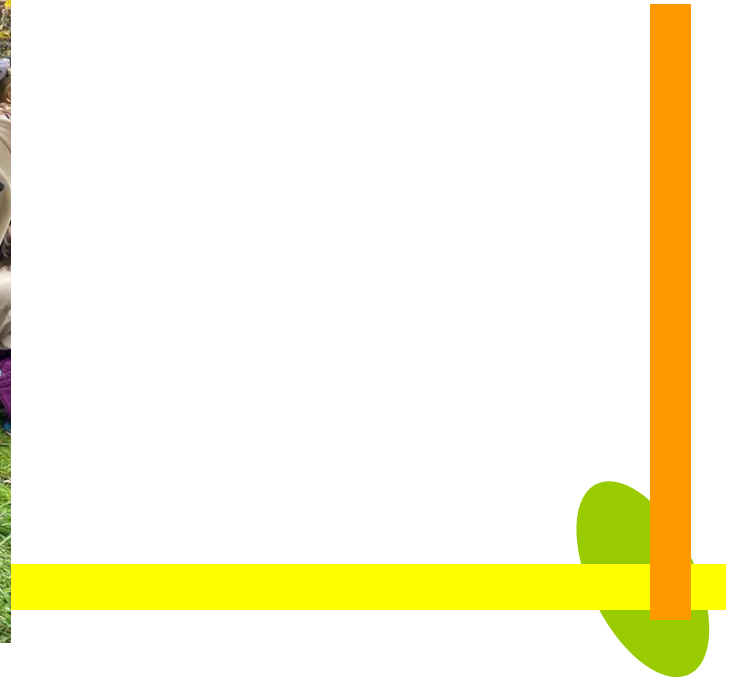

Activitats de cohesió



- Sortides de tutoria
- Colònies de 2n d'ESO
- Transelva a 4t d'ESO
- Ruta a 1r de Batxillerat

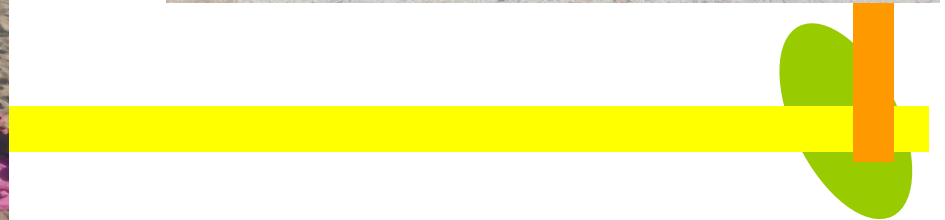

Atenció a la diversitat



- Atenció inclusiva mitjançant el programa de codocències.
- Atenció personalitzada per part dels docents d'orientació.
- Coordinació amb serveis educatius externs.
- Millora de l'expressió oral en anglès mitjançant hores de conversa.
- Treball en grup reduït en els projectes transversals.



Ordinadors del centre



- Ordinadors de centre a disposició de l'alumnat.
- Mentoria digital dins del Pla Educatiu d'Entorn de Sant Hilari Sacalm.

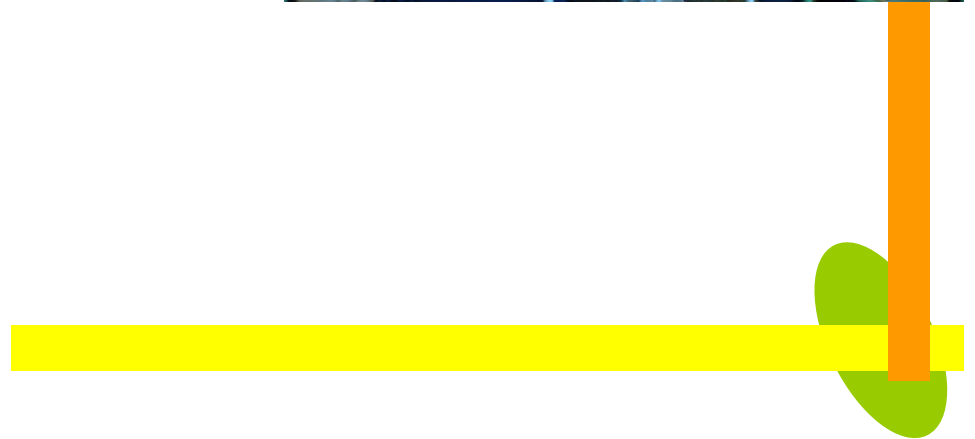

Mediació



- Tractament dels conflictes des del diàleg
- Mediació entre iguals
- Règim disciplinari paral·lel



Comitè ambiental



- Programa de delegats ambientals
- Cultura del reciclatge i reducció de residus
- Sortides de coneixement i valoració de l'entorn
- Trobada de delegats ambientals



Concursos de llengües



- Concurs de lectura en veu alta per tot l'alumnat d'ESO
- Concurs de redacció de Coca Cola
- Concurs de redacció de Sant Jordi
- Pica lletres a 2n d'ESO

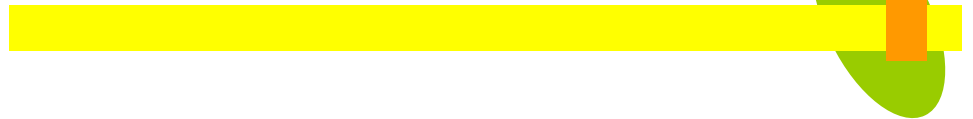

Espai de lectura



- Espai per lectura a diferents matèries
- Espai disponible com a sala d'estudi



Recerca



- Treballs de síntesi a 1r, 2n i 3r d'ESO
- Projecte de recerca a 4t d'ESO
- Treballs de recerca a batxillerat
- Participació en la mostra de treballs de recerca de batxillerat de la Selva



Cantina



- Gestionada per l'alumnat de batxillerat



NOFC



Normes d'Organització i Funcionament del Centre:

- És el document que regula l'organització i la convivència en el centre.
- Disponible a la web de l'institut: web/nofc

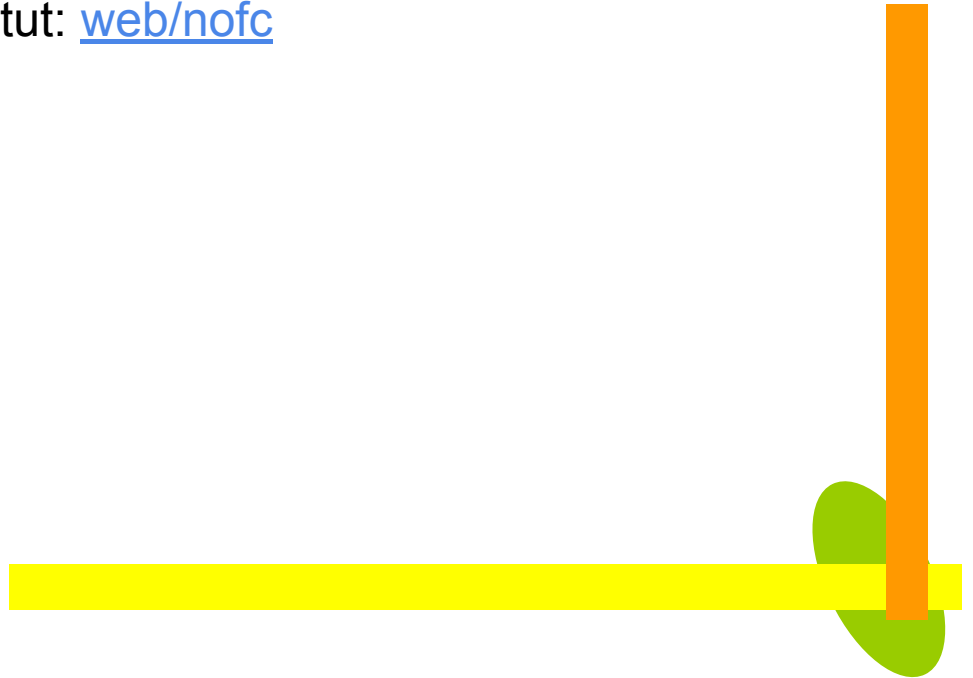

Consell de delegats i delegades



- Participació de l'alumnat en la gestió del centre
- Propostes de millora
- Implicació en la resolució de conflictes



El consell escolar



- Participació de tota la comunitat
- Renovació parcial cada dos anys



Ampa



Associació de mares i pares d'alumnes

- Col·laboració amb l'Institut

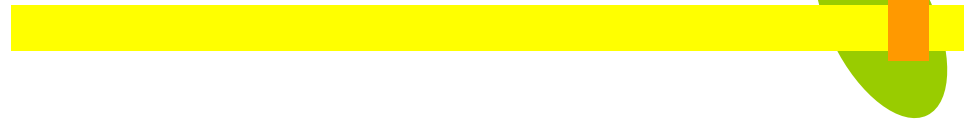

Canals de comunicació



Web de l'institut:

www.insantonbusquets.cat

Canal Instagram de l'institut:

Institutantonbusquetsipunset

Intranet del centre:

Missatges diaris i/o setmanals

Mails de tutoria:

Adreça mail directa amb les tutores

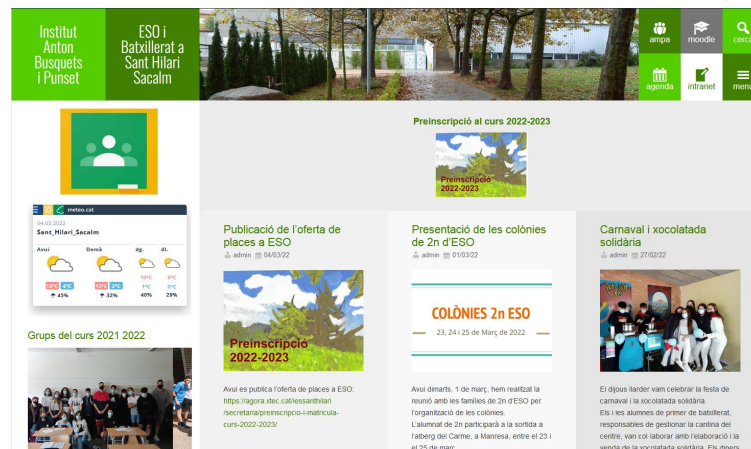

Informacions diverses



Adreça web: www.insantonbusquets.cat

Correu electrònic: b7004517@xtec.cat

Telèfon: 972 86 93 58

Ampa: ampaiesapb@gmail.com

Quotes:

- Material i assegurança: 40 €
- Ampa: 20 € per família
- Projecte de reutilització de llibres: 80 €



Gràcies a totes i a tots,
Us hi esperem!

