

Benvinguda curs 2020/2021



Institut Anton Busquets i Punset



Organigrama



Consell de direcció

Equip directiu

- Direcció
- Cap d'estudis
- Secretaria
- Coordinació pedagògica

Orientació

- Cotutories de diversitat
- Tutoria de projecte singular

Coordinacions de cicle

- Tutories d'ESO

Coordinació de batxillerat

- Tutories de batxillerat

Equip docent de 1r ESO



TUTORS: Desirée Guerrero (1rA) / Anna Cortijo (1rB) / Borja Lluch (1rC)

MATÈRIES COMUNES:

Llengua Castellana i Catalana: Laia Sánchez / Anna Guix

Llengua Anglesa: Anna del Hoyo

Matemàtiques: Desirée Guerrero / Judit Santanach

MATÈRIES QUADRIMESTRALS: canvi 1 de febrer

Socials: Glòria Torres / Borja Lluch

Naturals: Anna Cortijo

Educació Física: Sònia Collell

Tecnologia: Manel Moya

Música: Jaume Tardiu

Visual i plàstica: Anna Xargay

Currículum



MATÈRIES OPTATIVES 2h setmanals

Francès: Cristina Cunill

Món clàssic: Borja Lluch

Petites investigacions: Anna Cortijo

CIVE / RELIGIÓ: Desirée Guerrero (1rA) Anna Cortijo (1rB) / Glòria Torres

GRUP NO ESTABLE A OPTATIVES I RELIGIÓ

Horari grup 1A



	Dilluns	Dimarts	Dimecres	Dijous	Divendres
1 8:20 9:20	.QSOC-NAT aula07 Glòria	CATALÀ aula07 Laia	ANGLÈS aula07 AnnaD	MATES aula07 Desirée	CASTELLÀ aula07 Laia
2 9:20 10:20	.QSOC-NAT aula07 Glòria	MATES aula07 Desirée	.QSOC-NAT aula07 Glòria	MATES aula07 Desirée	CASTELLÀ aula07 Laia
3 10:20 10:45					
4 10:45 11:45	*QEF-TEC GIM Sònia	.QMUS-ViP aula07 Jaume	.QSOC-NAT aula07 Glòria	.QSOC-NAT aula07 Glòria	CATALÀ aula07 Laia
5 11:45 12:45	*QEF-TEC GIM Sònia	.QMUS-ViP aula07 Jaume	.QSOC-NAT aula07 Glòria	CASTELLÀ aula07 Laia	CATALÀ aula07 Laia
6 12:45 13:05					
7 13:05 14:05	.QMUS-ViP aula07 Jaume	ANGLÈS aula07 AnnaD	.CIVE RELI aula07 M2Des Desirée Glòria	*QEF-TEC GIM Sònia	.OPFRA aula07 CristinaC OP1ESO aula08 AnnaC OP1ESO aula09 Borja
8 14:05 15:05	.QMUS-ViP aula07 Jaume	ANGLÈS aula07 AnnaD	*TUTORIA aula07 Desirée	*QEF-TEC GIM Sònia	.OPFRA aula07 CristinaC OP1ESO aula08 AnnaC OP1ESO aula09 Borja

Horari grup 1B



	Dilluns	Dimarts	Dimecres	Dijous	Divendres
1 8:20 9:20	QNAT-SOC aula08 AnnaC	ANGLÈS aula08 AnnaD	CASTELLÀ aula08 Lala	CATALÀ aula08 Lala	MATES aula08 Desiré
2 9:20 10:20	QNAT-SOC aula08 AnnaC	CASTELLÀ aula08 Lala	QNAT-SOC aula08 AnnaC	CATALÀ aula08 Lala	MATES aula08 Desiré
3 10:20 10:45					
4 10:45 11:45	QTEC-EF aula08 *Manel	QVP-MUS aula08 VIP	QNAT-SOC aula08 AnnaC	QNAT-SOC aula08 AnnaC	ANGLÈS aula08 AnnaD
5 11:45 12:45	QTEC-EF aula08 *Manel	QVP-MUS aula08 VIP	QNAT-SOC aula08 AnnaC	MATES aula08 Desiré	ANGLÈS aula08 AnnaD
6 12:45 13:05					
7 13:05 14:05	QVP-MUS aula08 VIP	CATALÀ aula08 Lala	RELI CNE M2Des aula08 Glòria AnnaC	QTEC-EF aula08 *Manel	OPFRA aula07 Criati OP1ESO aula08 AnnaC OP1ESO aula09 Borja
8 14:05 15:05	QVP-MUS aula08 VIP	CASTELLÀ aula08 Lala	TUTORIA aula08 *AnnaC	QTEC-EF aula08 *Manel	OPFRA aula07 Criati OP1ESO aula08 AnnaC OP1ESO aula09 Borja

Horari grup 1C



	Dilluns	Dimarts	Dimecres	Dijous	Divendres
1 8:20 9:20	MATES aula09 JuditS	MATES aula09 JuditS	QMP-TEC aula09 VIP	QSOC-NAT aula09 Borja	Ed. FIS Gim *Sònia
2 9:20 10:20	MATES aula09 JuditS	CASTELLÀ aula09 AnnaG	QMP-TEC aula09 VIP	QSOC-NAT aula09 Borja	Ed. FIS Gim *Sònia
3 10:20 10:45					
4 10:45 11:45	QSOC-NAT aula09 Borja	CATALÀ aula09 AnnaG	MUS aula09 Jaume	QMP-TEC aula09 VIP	QSOC-NAT aula09 Borja
5 11:45 12:45	CATALÀ aula09 AnnaG	ANGLÈS aula09 AnnaD	MUS aula09 Jaume	CATALÀ aula09 AnnaG	QSOC-NAT aula09 Borja
6 12:45 13:05					
7 13:05 14:05	ANGLÈS aula09 AnnaD	QMP-TEC aula09 VIP	RELI CINE M2Des aula09 Glòria Jaume	CASTELLÀ aula09 AnnaG	OPFRA aula07 Cristi OP1ESO aula08 AnnaC OP1ESO aula09 Borja.
8 14:05 15:05	ANGLÈS aula09 AnnaD	QSOC-NAT aula09 Borja	TUTORIA aula09 *Borja	CASTELLÀ aula09 AnnaG	OPFRA aula07 Cristi OP1ESO aula08 AnnaC OP1ESO aula09 Borja.
9					

Festius i lliure disposició



- 12 d'octubre
- 2 de novembre
- 7 de desembre
- 8 de desembre
- Vacances d'hivern: del 22 de desembre al 7 de gener, ambdós inclosos
- 12 de febrer
- Vacances de primavera: del 29 de març al 5 d'abril, ambdós inclosos
- 21 de maig
- 24 de maig



Avaluació



AVALUACIÓ INICIAL: seguiment telemàtic

**PRIMERA, SEGONA i TERCERA AVALUACIÓ PER
COMPETÈNCIES.**

Notes de l'1 al 4.

**Competències transversals (digital i àmbit personal i social):
nota només a final de curs**

Els criteris d'avaluació de les diferents matèries estan penjats al [moodle](#)

Funcionament de centre



L'assistència amb puntualitat és obligatòria. Quan un alumne/a falti **de forma injustificada més de 5 dies seguits**, sense cap comunicació al centre, la direcció tramitarà la comunicació d'absentisme a la família.



En horari lectiu no es permet menjar. Sí que es permet beure aigua.



No es pot fer ús del mòbil dins el recinte escolar. En cas que el mòbil soni o se'n faci ús, el professor l'agafarà i el lliurarà a l'equip directiu, que el retornarà a l'alumne quan ho consideri adient.



L'institut no es fa responsable dels objectes personals.



Quan acabi de sonar la música, l'alumnat ja ha de ser dins de l'aula. Un cop s'hagin tancat les portes del centre, els alumnes no podran entrar fins al canvi de classe següent. Accediran a l'edifici per la porta principal.

Protocol COVID



Si un alumne presenta símptomes compatibles amb la COVID, no pot assistir al centre.

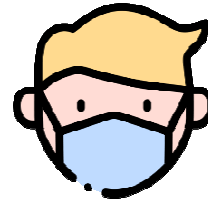

Per assistir al centre, l'alumnat ha de portar una mascareta posada i una altra de recanvi.

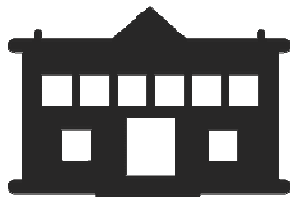

Si un alumne presenta símptomes compatibles amb la COVID dins del recinte escolar, se l'aïllarà i s'avisarà la família per tal que el vingui a recollir.



En cas de confinament d'alumnat i/o professorat, la docència continuarà telemàticament.

SÍMPTOMES COVID

- Febre o febrícula > 37,5°C
- Tos
- Dificultat per a respirar
- Mal de coll*
- Refredat nasal*

- Fatiga, dolors musculars i/o mal de cap
- Mal de panxa amb vòmits o diarrea
- Pèrdua d'olfacte o gust (infants grans i adolescents)

*El mal de coll i el refredat nasal (amb o sense mocs) són molt habituals en infants i només s'haurien de considerar símptomes potencials de COVID-19 quan també hi ha febre o altres manifestacions de la llista.

Projectes Solidaris



- **PROJECTES SOLIDARIS:**

Recollida taps de plàstic

Recollida d'oli usat

Concurs “apilo”

Recollida roba i calçat

Reciclatge de material escolar

Comunicació famílies



- **Agenda del vostre fill/a**

- **Correu electrònic tutoria:**

[1rA: abptutoria1a@insantonbusquets.cat](mailto:abptutoria1a@insantonbusquets.cat)

[1rB: abptutoria1b@insantonbusquets.cat](mailto:abptutoria1b@insantonbusquets.cat)

[1rC: abptutoria1c@insantonbusquets.cat](mailto:abptutoria1c@insantonbusquets.cat)

- **Reunions telemàtiques o per telèfon amb les famílies**

Web del centre



CONTACTE INSTITUT:

- **Correu electrònic:** b7004517@xtec.cat
- **Telèfon:** 972 86 93 58
- **Web del centre:** <http://agora.xtec.cat/iessanthilari>

CONTACTE AMPA: ampaiesabp@gmail.com

Web del centre > menú > Documents

- Justificant de falta d'assistència
- Instància



**Moltes gràcies
per la vostra
col·laboració!
TORN OBERT DE
PREGUNTES**