

TRANSELVA 2018

SANT HILARI – BLANES

ANTECEDENTS:

Trobades de comitès ambientals de la Comarca de la Selva des del curs 2008. Una vegada al curs els alumnes i professors participants en el programa Escoles Verdes ens trobem en un dels instituts on el comitè ambiental del centre organitzador fa l'acollida dels restants centres i realitza una presentació de les activitats verdes que es duen a terme a l'institut. A continuació hi ha una activitat conjunta de tots els participants: visita, excursió gimcana. L'any 2016 vam fer la primera Transelva de Sant Hilar Sacalm a Lloret en dos dies.

OBJECTIUS:

- Fer un recorregut a peu per itineraris de senderisme entre dos punts de la comarca de la Selva, un de la Selva interior amb un de la Selva marítima.
- Conèixer la diversitat natural de la comarca.
- Conèixer l'aprofitament humà dels recursos naturals de la comarca.
- Aprendre in situ fets històrics. Visitar el Castell de Montsoriu, Restes del Monestir de Breda, Gorg de Perxistor, Muralles d'Hostalric.
- Redactar un informe de l'estat de conservació dels diversos espais naturals de la comarca fent denúncia de les irregularitats descobertes. Identificar activitats i usos humans sostenibles i activitats que no ho són.
- Preparar el que cal visitar.
- Conviure i compartir experiències durant 2 dies i una nit.
- Difondre les rutes TRANSELVA amb la publicació dels tracks a internet.

PARTICIPANTS

Alumnes de 4t ESO i professorat.

DATES:

Dijous 10 i divendres 11 d'octubre de 2018.

ORGANITZACIÓ:

Dijous 10 octubre.

TRAM 1:

7:00 → Sortida de St. Hilari davant del BONPREU

9:00 → Trobada a l'institut Montsoriu d'Arbúcies . Esmorzar

TRAM 2:

9:30 → Sortida cap al castell de Montsoriu.

12:00 → Castell. Visita . Dinar

TRAM 3:

LOGÍSTICA 14:30 → Inici baixada cap a Breda

16 :00 → Breda . Vista centre històric.

16.:00. → Sortida. Llobateres. Gorg Perxistor.

19:00 →. Arribada Hostalric

21:00 → Sopar

22:00 → Posada en comú del dia

24:00 → Dormir

Divendres 11 octubre

7:00 → Llevar-se, higiene personal, recollida de l'equipament i neteja instal.lacions.

7:30 → Esmorzar

TRAM 4:

9:00 → Inici de la marxa Visita muralles / fortalesa

14:00 → Arribada a Tordera

Dinar a Tordera

TRAM 5:

15.:00 → Inici marxa

16: 00 → Visita Dessalinitzadora Blanes.

Berenar

19. Arribada a Blanes. Desembocadura Tordera

Tasques de cada participant:

- Preparar equipament i motxilla propis i fer-se'n càrrec durant tot el recorregut.
- Fer una preparació física prèvia adequada
- Presentar a temps els permisos paterns, sobre decisions mèdiques i d'ús d'imatges

Tasques del centre:

- Fer-se càrrec dels permisos paterns, decisions mèdiques i ús d'imatges dels participants.
- Preparar una farmaciola de primers auxilis.
- Fer-se càrrec del transport dels participants
- Dur un mòbil amb aplicació WIKILOG per a documentar el traçat de la TRANSELVA.

Tasques del centre:

- PROFESSORAT → Preparar activitats de coneixement de l'entorn
 - EFI → Preparació física
 - EVP → Heràldica. Escut dels Cabrera
 - SOC → Els Cabrera i el seu temps. Marc històric i geogràfic
 - TEC → Funcionament d'una dessalinitzadora
 - BIO → Contaminació química de la Tordera
 - CAT → Un text del S XIV
 - ANG → Life in a middle age's castle
 - MAT → Càlcul de recorreguts a google maps.
- Si cal, penjar documentació TRANSELVA a internet.
- COORDINACIÓ ACTIVTATS → Gestionar logística: àpat i allotjament (col.laboració famílies, Institut i ajuntament)

TRANSELVA 2018: SANT HILARI – BLANES

recorregut

Dimecres 10/19/2018

SANT HILARI – ARBÚCIES (7:00 h)

10Km, 2h (tram inicial de baixada)

Esmorzar

ARBÚCIES –BREDA (9:30h)

15.5Km, 5h (pujada, inclosa visita Castell)

Dinar al Castell

BREDA-HOSTALRIC (16:00 h)

10 km 2,5h (inclosa visita centre Breda, les Llobateres i gorg del Perxistor)

Berenar a Breda

Sopar i dormir a Hostalric

Dijous 11/10/2018

HOSTALRIC-TORDERA (8:00)

Visita Fortalesa – Gimkana matemàtica

11 km, 3 h

Esmorzar Hostalric

Dinar Tordera

TORDERA-BLANES

9 km, 2h

Berenar Blanes

Bany?

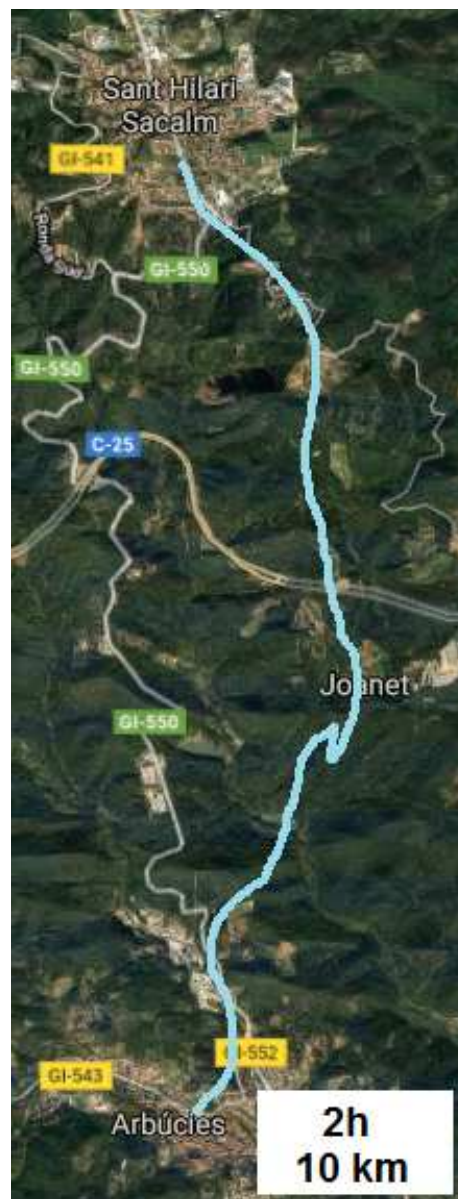

TRAM 1: ST. HILARI - ARBÚCIES



TRAM 2: ARBÚCIES - BREDÀ



TRAM 3: BREDÀ - HOSTALRIC

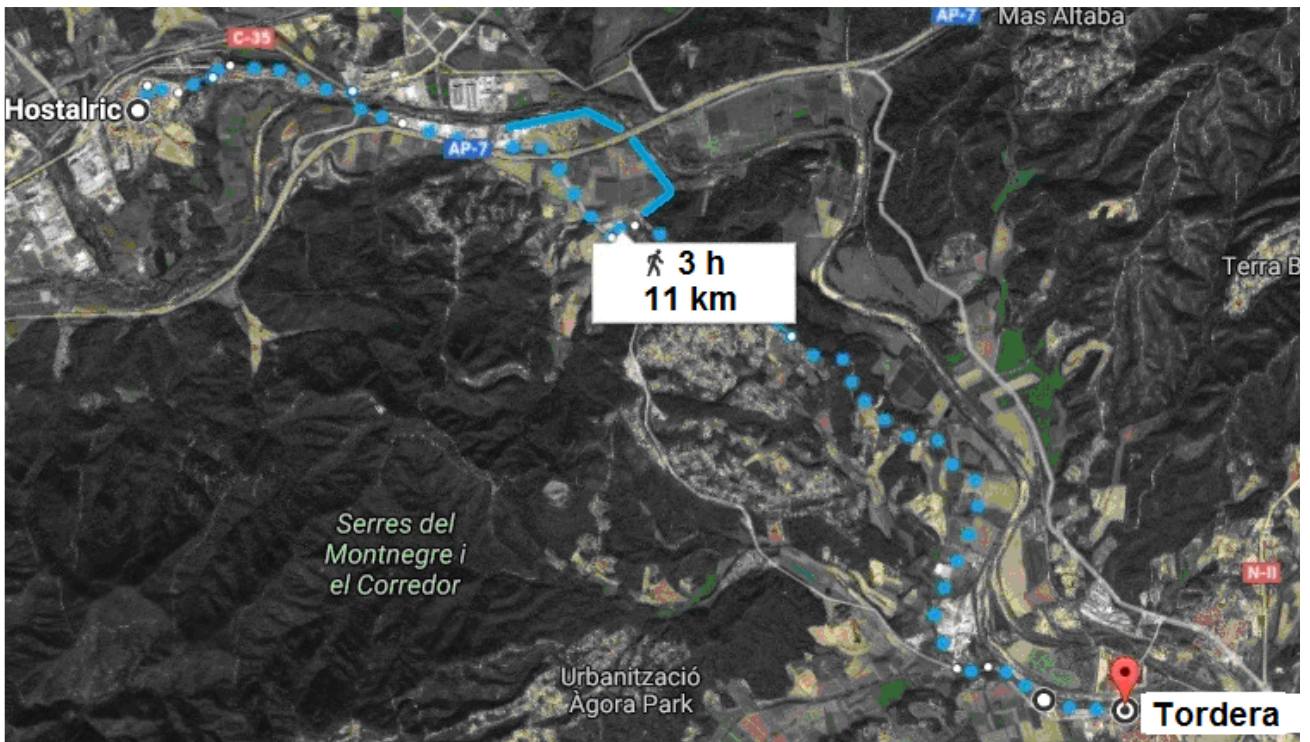

TRAM 4: HOSTALRIC-TORDERA

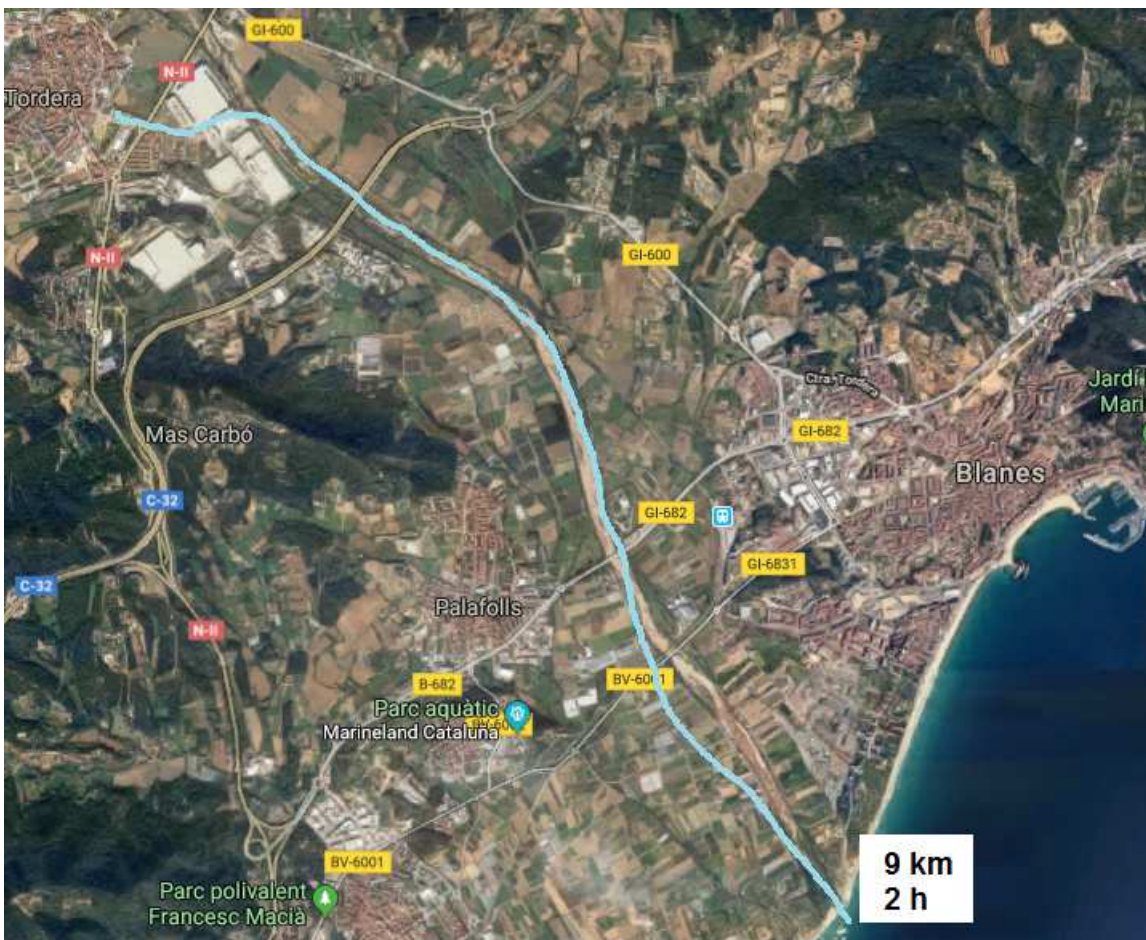

TRAM 5: TORDERA - BLANES