L'INSTITUT SALVADOR VILASECA

US VOLEM PRESENTAR EL NOSTRE CENTRE, LES NOSTRES INSTAL.LACIONS EL NOSTRE PROJECTE EDUCATIU....

PERÒ ESPECIALMENT, US VOLEM PRESENTAR LA NOSTRA GENT..

AL NOSTRE CENTRE PODREU TROBAR

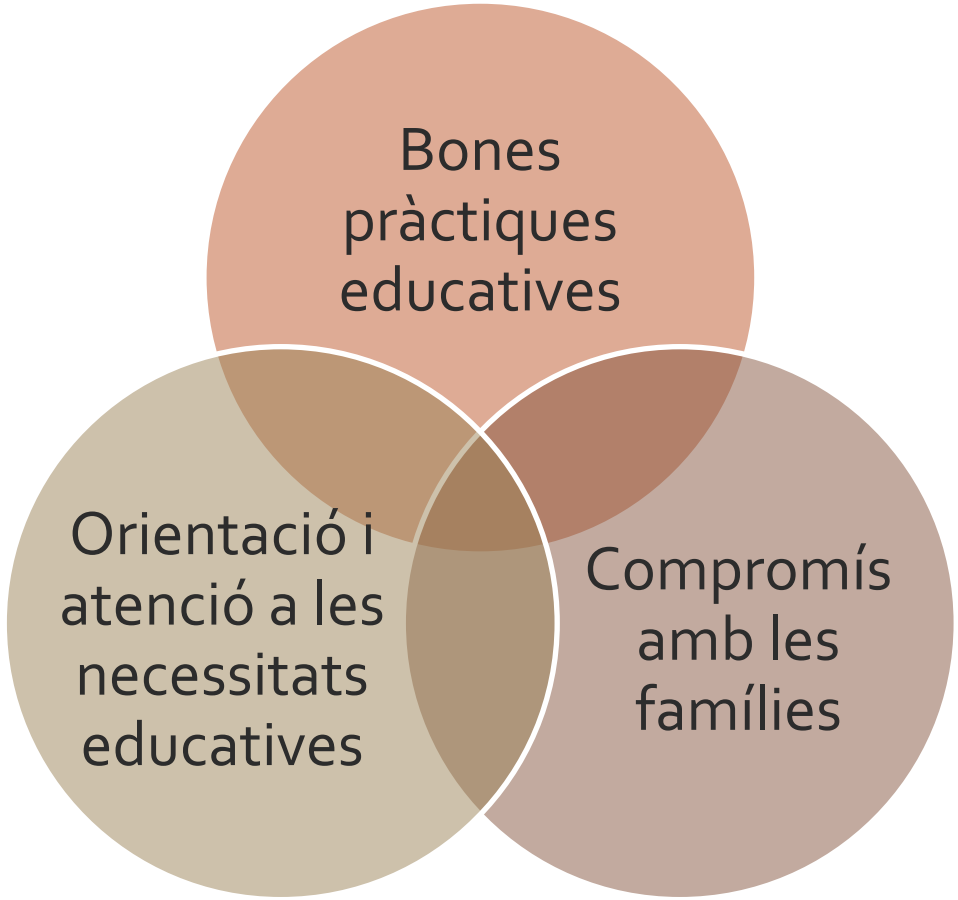

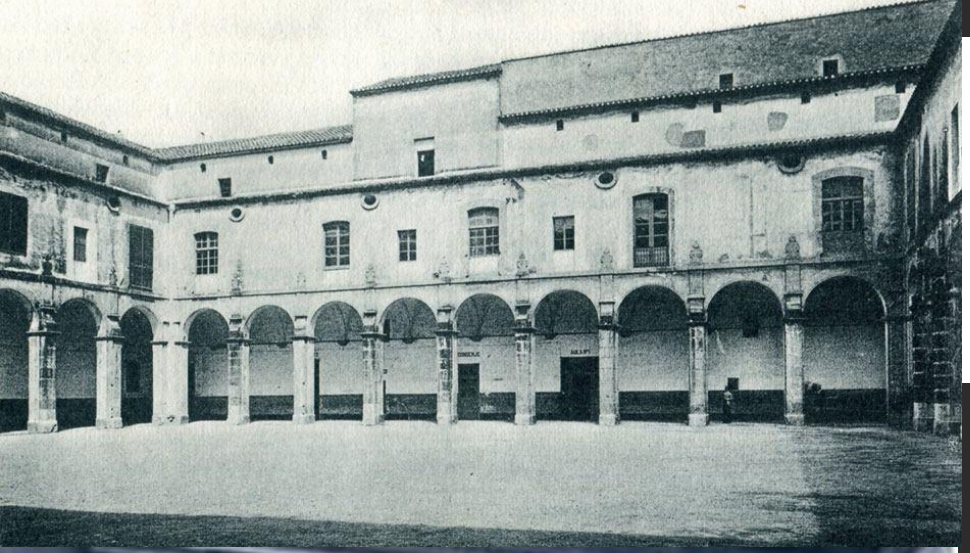

UN INSTITUT AMB MOLTA HISTÒRIA.....

- L'edifici era un antic convent franciscà
- Va ser un dels primers instituts de Reus
- Fa més de 150 anys que s'utilitza com a centre d'ensenyament i 125 anys que es dedica a ensenyaments secundaris.
- Gaudí va estudiar en aquest edifici, per això ara forma part de la ruta Gaudí de la ciutat.

ARA ÉS UN CENTRE EDUCATIU MODERN I INNOVADOR

- Fem estudis d'ESO i de batxillerat diürn i nocturn.
- Incorporem noves tecnologies a l'aula
- Volem fer més significativa l competencial la forma com aprenen els nostres alumnes.

SOM UN INSTITUT PETIT.....

- Pel curs 2020-21 la distribució actual de grups a l'ESO serà:

1r d'ESO	2n d'ESO	3r d'ESO	4t d'ESO
4 grups (120 places)	4 grups	3 grups	3 grups

- La distribució de grups classe al Batxillerat serà:

1r de Batxillerat diürn	2n de Batxillerat diürn
3 grups	3 grups
1r de Batxillerat nocturn	2n de Batxillerat nocturn
1 grup	1 grup

QUINS CANVIS HI HA EN EL PAS DE L'ESCOLA A L'INSTITUT?

- En l'horari. Intensiu de 8:30 a 15 h
- En el nombre de professors i matèries.
- En la forma de treballar i aprendre: projectes, google classrooms...
- En el material escolar: llibres, ordinadors
- En el creixement I la maduració personal....

Per això comptem amb....

- Un bon equip de tutors/es.
- Una relació estreta entre els tutors/es i les famílies.
- Un equip docent de professorat que acompanya i estimula als alumnes.
- Dues psicopedagogues que fan orientació educativa.

L' HORARI ESCOLAR

- Fem dos esbarjos per repartir la jornada matinal de classes:

➢**1r esbarjo 25 min**

➢**2n esbarjo de 15 min**

- A les hores de l'esbarjo la biblioteca està oberta i els alumnes poden anar a la nostra cantina a comprar esmorzar, jugar a escacs, a ping pong...

8:30 a 9:30	60 min de classe
9:30 a 10:30	60 min de classe
10:30 a 10:55	1r esbarjo (25 min)
10:55 a 11:55	60 min de classe
11:55 a 12:55	60 min de classe
12:55 a 13:10	2n esbarjo (15 min)
13:10 a 14:05	55 min de classe
14:05 a 15:00	55 min de classe

LA BIBLIOTECA

La biblioteca està oberta totes les hores de l'esbarjo i dues tardes a la setmana

ELS LABORATORIS: ESPAIS PER APRENDRE CIÈNCIA

EL MATERIAL ESCOLAR: LLIBRES DE TEXT, MATERIALS PROPIS I ORDINADORS

- A l'inici de curs repartim un arxivador, una llibreta microperforada i una carpeta de fundes a tots els alumnes.
- A les aules hi ha un armari amb ordinadors portàtils per què els alumnes els utilitzin quan sigui necessari.
- Creem unes aules virtuals google classroom.
- Tenim un sistema de reutilització de llibres (IDDINK)

ESTEM ESPECIALMENT CONTENTS DE LA CONVIVÈNCIA I DE LA FORMA COM APRENEN...

Sortida a Escornalbou 1r d'ESO

Treball per projectes "Plastificats" 2n d'ESO

COLÒNIES D'IMMERSIÓ LINGÜÍSTICA EN ANGLÈS A PRIMER D'ESO

COLÒNIES D'ANGLÈS A BLANES (2N I 3R D'ESO)

- Amb monitors/es nadius/ves.
- Una foma divertida de parlar i aprendre anglès.

COM ES FA EL TRASPÀS D'INFORMACIÓ DE PRIMÀRIA A SECUNDÀRIA?

- L'equip de direcció es posa en contacte amb les escoles de primària a recollir informació sobre els seus fills/es a càrrec dels tutors de 6è.
- A partir de la informació rebuda, l'institut decideix com agrupa els alumnes, quins suports educatius necessiten i quin material didàctic utilitzaran.

L'ACCIÓ TUTORIAL ÉS UN ELEMENT CLAU

RELACIÓ FAMÍLIES I TUTORS/ES

- Abans de començar el curs, **durant el mes de setembre**, tots els pares/mares de 1r d'ESO **tenen una entrevista personal amb el tutor/a** del seu fill/a.
- Al llarg del curs es fa **un seguiment directe** a càrrec del tutor/a. Els pares poden concertar entrevista sempre que ho vulguin.

L'ORIENTACIÓ EDUCATIVA

- En el traspàs de l'educació primària a la secundària hi ha un informe detallat de cada alumne
- Cada setmana es reuneix la comissió d'atenció a la diversitat (CAD) per parlar de casos individuals
- Es creen plans individualitzats.
- Coordinació amb l'EAP i la treballadora social

SOM UN GRAN EQUIP DE PROFESSORS/ES

QUINES MATÈRIES S'ESTUDIEN A 1R D'ESO?

Hem de fer que siguin cada cop més autònoms i responsables

Àmbit lingüístic	Català Castellà Anglès	2 h 2 h 3 h
Àmbit matemàtic	Matemàtiques	3 h
Àmbit científico-tecnològic	Ciències Naturals Tecnologia	2 h 2 h
Àmbit social	Ciències Socials Valors ètics / Religió	2 h 1 h
Àmbit artístic	Música Visual i Plàstica	2 h 2 h
Altres	Treball per projectes Projecte lingüístic Ed Física Tutoria	4 h 2 h 2 h 1 h

- Cal atenció i una bona organització del temps d'estudi
- Cal treballar a casa fent deures i estudiar regularment.
- Cal estar atent a classe a les explicacions i activitats.
- Cal ser endreçat amb el material escolar.
- Calen bon hàbits d'alimentació i hores de descans.
- Cal portar sempre el material necessari a l'institut (xandall, llibres, llibretes, arxivador..)

SUPORTS EDUCATIUS A DIVERSOS NIVELLS

- **Creem un grup «extra» a 1r d'ESO** per disminuir la ràtio de la resta de grups.
- **Suports específics** a càrrec de les orientadores educatives (psicopedagogues) (1r i 2n cicle d'ESO).
- **Reunions periòdiques amb l'EAP** del Departament d'Educació (psicòloga i treballadora social)
- **Agrupaments flexibles** de les matèries instrumentals (reagrupament dels alumnes entre professors de la mateixa matèria per facilitar el els diferents ritmes d'aprenentatge).

SUPORTS EDUCATIUS A DIVERSOS NIVELLS

- **Hores de desdoblament** en català, castellà i anglès.
- **Una hora de desdoblament per fer pràctiques** als laboratoris de C. Naturals i Física i Química i per anar al taller de tecnologia.
- **Suport de dos professors a l'aula**, en alguns grups.
- **Estudi assistit dues tardes** a la setmana.

TREBALLEM PER L'EXCEL·LÈNCIA EDUCATIVA

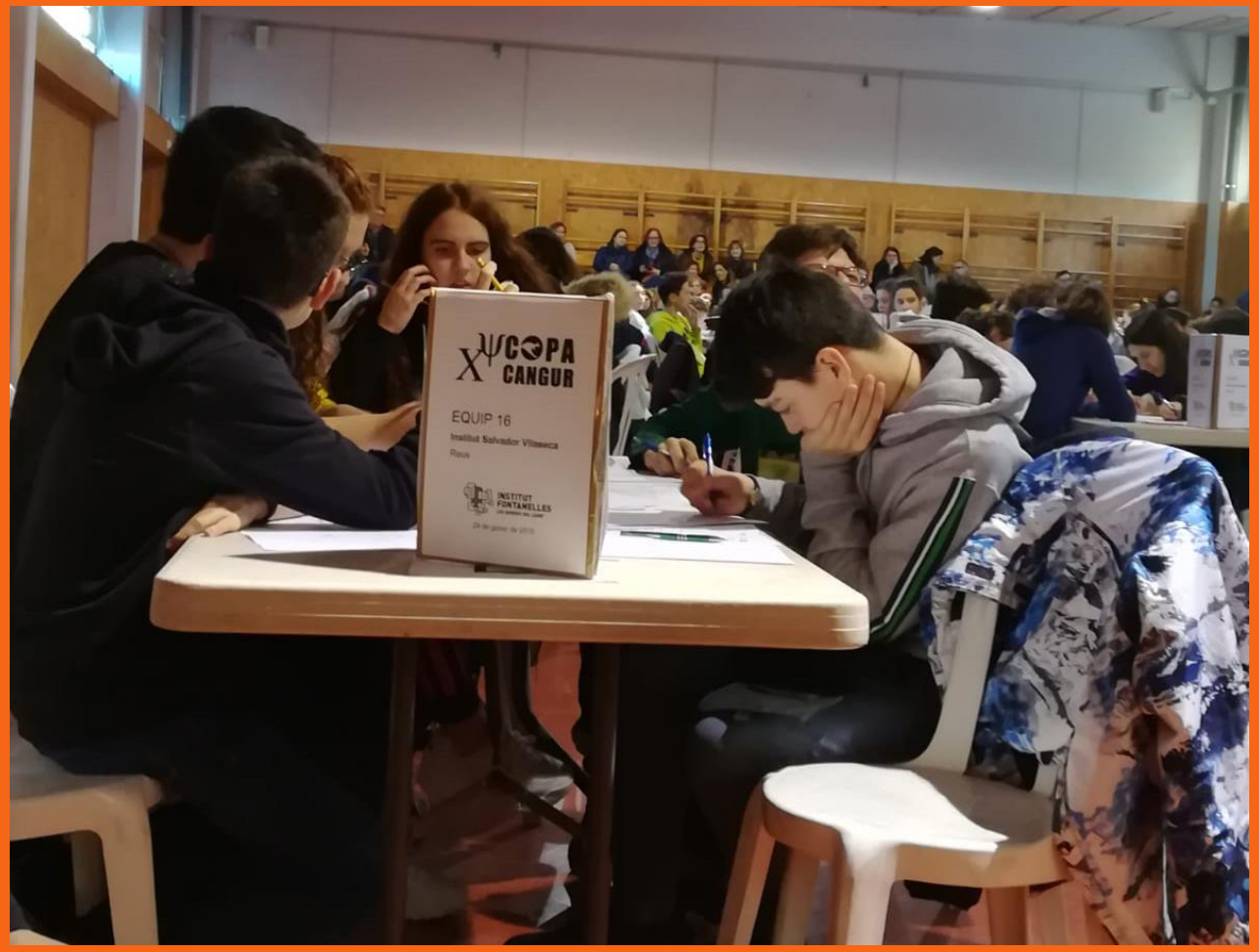

- Participem en la copa Cangur de matemàtiques
- Treball plurilingüe en anglès en diverses matèries.
- Agrupaments flexibles en algunes matèries
- Robòtica
- Educació artística en arts escèniques i música

EDUQUEM EN LA RESPONSABILITAT I L'AUTONOMIA PERSONAL

- Promovem que aprenguin a organitzar-se
- Eduquem en tenir cura de les instal.lacions de l'institut i del material.
- Gaudim d'un bon clima convivència que fomenta l'aprenentatge.

TENIM UNA PLATAFORMA EDUCATIVA

- En aquesta plataforma es registren les faltes d'assistència, retards i faltes disciplinàries.
- Les faltes d'assistència i disciplina arriben als pares per correu electrònic setmanalment.
- Els retards de primera hora arriben per SMS al mòbil

iEduca | Institut Salvador Vilaseca

L'ORIENTACIÓ EDUCATIVA CONTINUA AL LLARG DE TOTA L'ESO

- El suport i l'orientació de les dues psicopedagogues és continu al llarg de tota l'ESO.
- A 3r i 4t d'ESO hi ha una franja de matèries optatives.
- A 4t d'ESO les franges d'optatives estan organitzades per itineraris formatius.
- L'objectiu final de l'etapa és que els alumnes es graduïn en ESO.
- A 4t d'ESO es fa una orientació personalitzada cap a les diverses opcions d'estudis post obligatoris (CFGM, PFI, Batxillerat)

PREINSCRIPCIÓ PEL CURS 2020-2021

- Pel curs 2020-21 es manté l'adscripció única a tota la zona sud de Reus.
- Estem pendents que es publiqui la resolució de preinscripció pel curs 2020-21.
- Donat l'estat d'alarma i, per qüestions de seguretat, la preinscripció serà telemàtica i presencial.
- L'institut obrirà uns dies per tal de fer possible la preinscripció presencial. Caldrà demanr cita prèvia.
- Termini per presentar la sol.licitud preinscripció per l'ESO: del 13 al 22 de maig.
- Període de matrícula: del 13 a 17 de juliol
- Trobaran informació actualitzada a la nostr pàgina web i al correu info@savi.cat.

CONEIXEREU ELS NOSTRES PROJECTES MÉS SINGULARS..

EN QUÈ CONSISTEIX EL TREBALL PER PROJECTES?

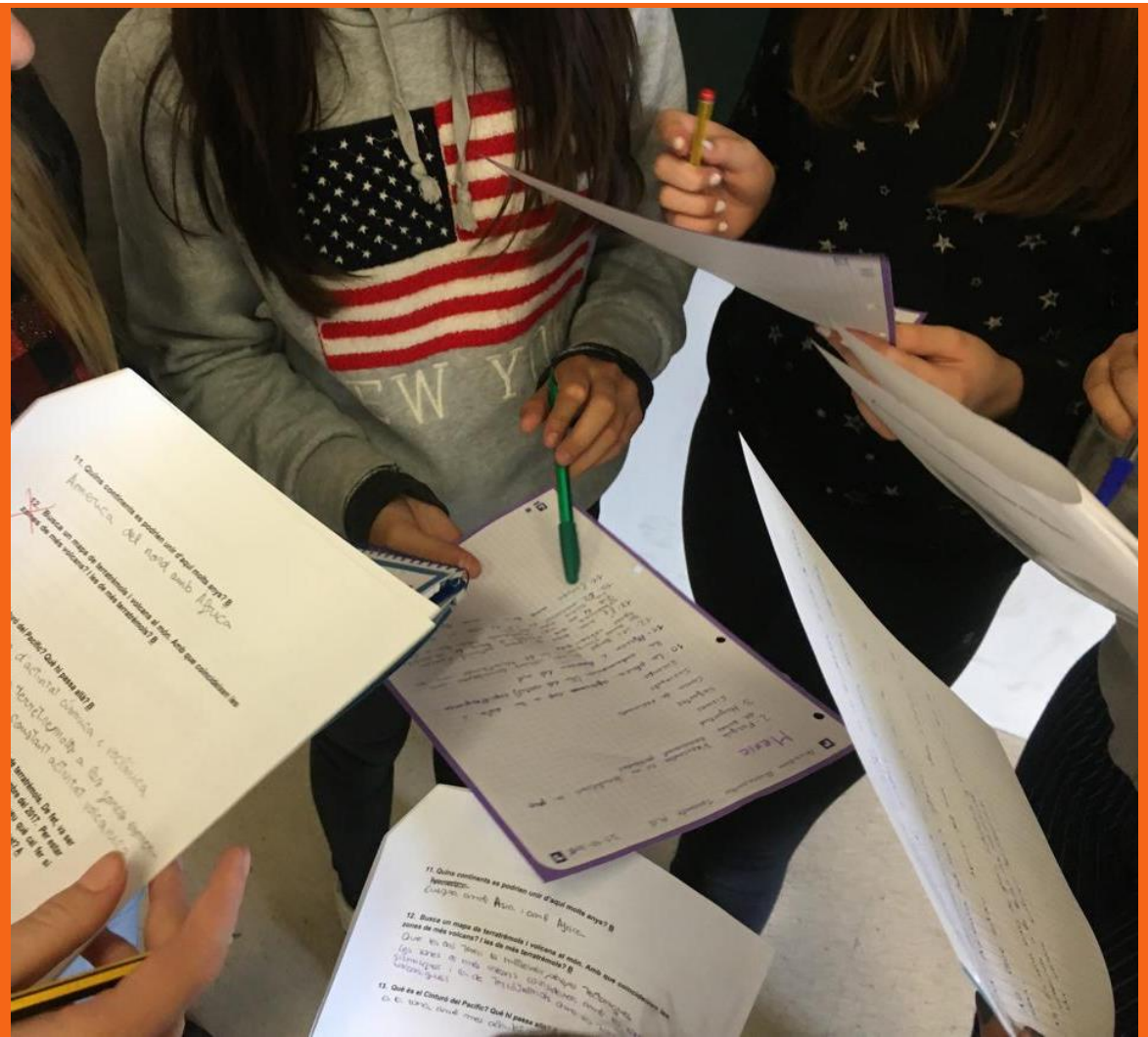

- Es planteja un repte, un objectiu comú.
- Els alumnes hauran de treballar cooperativament mobilitzant els seus coneixements, competències i les seves habilitats.
- És una forma més activa i motivadora d'aprendre.

APRENDRE A APRENDRE – EL TREBALL PER PROJECTES

- Apliquem les tecnologies TAC, contextualitzem aprenentatges i els fem significatius.
- Fomentem el treball en equip.

INNOVACIÓ EDUCATIVA : ROBÒTICA

La robòtica s'inicia a 1r i 2n d'ESO i forma part de la matèria de tecnologia de 3r i 4t d'ESO

Participem a les fires de robòtica de Cosmocaixa, TarracoBot i a la fira tastet de ciència

El projecte d'aquest curs ha consistit en muntar una coreografia amb 6 robots que funcionen amb microcontroladors Arduino

- Els robots estan formats per un sistema de motors elèctrics per les rodes motrius que permet que avancin endavant, endarrera o girant, dos servomotors per al moviment dels braços i diversos leds que s'il·luminen o fan pampallugues al ritme de la música. Un sensor d'infraroig detecta l'instant en que ha de començar a moure's.

PLURILINGÜISME: PROJECTE E-TWINNING DE COL.LABORACIÓ AMB ALTRES CENTRES A NIVELL EUROPEU

SCIENCE DAY: UN DIA SENCER DE CIÈNCIA EN ANGLÈS

ELS ALUMNES QUE ESTUDIEN MÚSICA DANSA TENEN PRIORITAT EN LA PREINSCRIPCIÓ AL NOSTRE CENTRE

Les produccions artístiques són una part important del nostre projecte educatiu

Col.laborem amb el conservatori de música de Reus,
tenim dues corals i una batucada

LA NOSTRA BATUCADA ACTUA EN DIES SINGULARS

FEM UN CONCERT DE NADALES A L'AUDITORI DEL CONSERVATORI DE REUS

Certamen de la cançó improvisada

ENGINY, MUSICA I IMPROVITZACIÓ

ELS ALUMNES DE 1R D'ESO IMPROVITZEN RIMES A RITME DE NYACRES I GARROTINS AL TEATRE BARTRINA.

EL CERTAMEN COMPTA AMB LA PARTICIPACIÓ D'ALTRES CENTRES DE REUS I DE LA RESTA DE CATALUNYA

CADA CURS PREPAREM UNA PRODUCCIÓ MUSICAL DINS DE LES OPTATIVES D'ARTS ESCÈNIQUES I LES CORALS DE 3R I 4T D'ESO

LA REPRESENTACIÓ ÉS AL TEATRE BARTRINA DE REUS I TÉ FINALITATS SOLIDÀRIES

ACTIVITATS EXTRAESCOLARS: FUTBOL SALA

EL PROJECTE ENCAIX DE 4T D'ESO

- És un projecte de servei comunitari que fan tots els alumnes de 4t d'ESO
- Es tracta de potenciar el valor del voluntariat i del servei a la comunitat coneixent les diverses realitats socials que ens envolten.

El nostre cor intergeneracional :
corals d'avis, corals de les escoles adscrites i corals de l'institut

LA MÚSICA UNEIX DIVERSES GENERACIONS

US ESPEREM A L'INSTITUT EL CURS VINENT!