

4t ESO

ESD

# REUNIÓ FAMÍLIES

CURS 2023-2024

18 setembre 2023

# REFERENTS

**Equip Directiu:** Josep Ortiz, Sílvia Solé, Rosa Galiano, Agnès Santos

**Coordinació CURS:** Marina Cuní

**Marina Cuní**

4t A

**Xavier Arranz**

4t B

**Lucía Navarro**

4t C

**Rosa Riera**

**Montse Jordà**

**Natàlia Sala**



## TUTOR/A INDIVIDUAL

- Comunicació recíproca (referent)
- Orientació acadèmica i personal
- Enllaç entre les famílies i el centre

# HORARIS D'ATENCIÓ A LES FAMÍLIES

PROFESSOR/A	HORARI	CORREU
MARINA CUNÍ	Dc de 9:00 - 10:00	marinacuni@insmiquelbosch.cat
XAVIER ARRANZ	Dv de 9:00 - 10:00	xavierarranz@insmiquelbosch.cat
LUCÍA NAVARRO	Dt de 10:20 - 11:20	lucianavarro@insmiquelbosch.cat
ROSA RIERA	Dj de 9:00 - 10:00	rosariera@insmiquelbosch.cat
MONTSE JORDÀ	Dc de 13:35 - 14:35	montsejorda@insmiquelbosch.cat
NATÀLIA SALA	Dv de 11:20 - 12:20	nataliasala@insmiquelbosch.cat

# EQUIP DOCENT MATÈRIES COMUNES

MATÈRIA	PROFESSOR/A	MATÈRIA	PROFESSOR/A
Ll. Catalana	LUCÍA NAVARRO	Projecte lector	LUCÍA NAVARRO
Ll. Castellana	NATÀLIA SALA	Bases socials	MARINA CUNÍ
Ll. Anglesa	MONTSE JORDÀ	Bases culturals	ÍNGRID ILLA
	SÍLVIA MARTÍNEZ	Bases científicotec.	LLUÏSA RODRÍGUEZ
Matemàtiques	MÒNICA MARTÍNEZ	CIVE	XAVIER ARRANZ
C. Socials	MARINA CUNÍ	Caixa d'Eines	XAVIER ARRANZ
Educació física	SERGI CINCA	Tutoria	—



# EQUIP DOCENT MATÈRIES OPTATIVES

<b>MATÈRIA</b>	<b>PROFESSOR/A</b>	<b>MATÈRIA</b>	<b>PROFESSOR/A</b>
Filosofia	XAVIER ARRANZ	Tecnologia	JOAN C. GARCIA
Llatí	ROSA RIERA	Informàtica	JORDI VILA
Form. i orientació	IMMA NÚÑEZ	Exp. artística	MARGA SERRA
Física i química	GEMMA RIBERA		ESTER MARTÍNEZ?
Biologia i geologia	LAIA ESCOLÀ	Francès	ÍNGRID ILLA
Música	DANI ARAGUÉS	Alemanys	ROSA GALIANO
Economia	EVA NAVARRO		

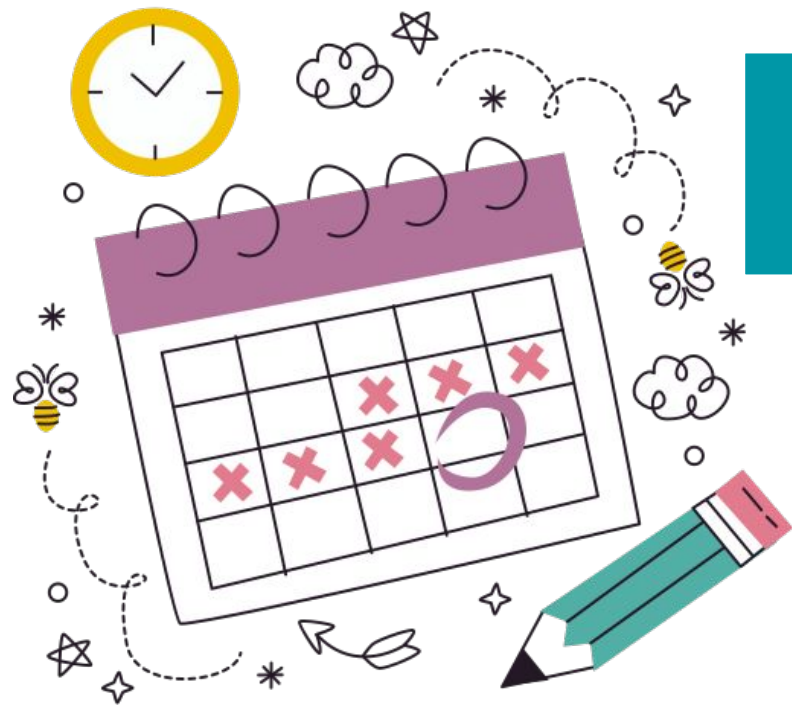

# CALENDARI 2023 -24

**INICI DE CURS ESO: 6 DE SETEMBRE 2023**

**INICI DE CURS BTX: 12 DE SETEMBRE 2023**

**FINAL DE CURS: 21 DE JUNY 2024**

**FESTIUS ARTÉS**  
**4 i 5 SETEMBRE 2023**

**VACANCES NADAL**  
**DEL 21 DE DESEMBRE 2023**  
**AL 5 DE GENER 2024**

**VACANCES SETMANA SANTA**  
**DEL 25 DE MARÇ 2024**  
**A L'1 ABRIL 2024**

**FESTIUS LLIURE DISPOSICIÓ**  
**CENTRES DEL MUNICIPI**

**13 OCTUBRE 2023**

**7 DESEMBRE 2023**

**19 FEBRER 2024**

**8 MARÇ 2024**

**19 ABRIL 2024**

**20 MAIG 2024**

# CALENDARI CURS 2023-2024

## SETEMBRE

				1
4	5	6	7	8
11	12	13	14	15
18	19	20	21	22
25	26	27	28	29

## OCTUBRE

2	3	4	5	6
9	10	11	12	13
16	17	18	19	20
23	24	25	26	27
30	31			

## NOVEMBRE

		1	2	3
6	7	8	9	10
13	14	15	16	17
20	21	22	23	24
27	28	29	30	

## DESEMBRE

				1
4	5	6	7	8
11	12	13	14	15
18	19	20	21	22
25	26	27	28	29

## GENER

1	2	3	4	5
8	9	10	11	12
15	16	17	18	19
22	23	24	25	26
29	30	31		

## FEBRER

			1	2
5	6	7	8	9
12	13	14	15	16
19	20	21	22	23
26	27	28	29	

## MARÇ

				1
4	5	6	7	8
11	12	13	14	15
18	19	20	21	22
25	26	27	28	29

## ABRIL

1	2	3	4	5
8	9	10	11	12
15	16	17	18	19
22	23	24	25	26
29	30			

## MAIG

		1	2	3
6	7	8	9	10
13	14	15	16	17
20	21	22	23	24
27	28	29	30	31

## JUNY

3	4	5	6	7
10	11	12	13	14
17	18	19	20	21
24	25	26	27	28

- Inici de curs i 1r trimestre
- Inici del 2n trimestre
- Inici del 3r trimestre
- No lectius
- Festius
- Lliure elecció



# PROJECTES i INICIATIVES





# Novetats d'aquest curs!



## PLA INSTITUT LLIURE DE MÒBILS



Amb el suport de l'AFA del centre

A partir del gener de 2024, l'institut serà un espai lliure de mòbils!

Per què?

- ★ Afavorir un bon clima d'aprenentatge
- ★ Millorar la comunicació i socialització
- ★ Vetllar per la salut física, psicològica i social dels nostres alumnes
- ★ Reduir la conflictivitat entre iguals i combatre el ciberassetjament
- ★ Apostar per TAC més efectives
- ★ Sumar-nos a una mesura d'èxit que apliquen cada cop més centres

- ★ Recomanem començar el nou curs deixant ja el mòbil a casa!
- ★ Fins el gener, seguirem amb la normativa vigent, però amb una aplicació més estricta i sistemàtica.
- ★ La proposta, a part de mesures normatives, preveu accions pedagògiques i d'acompanyament.
- ★ Rebreu tota la informació sobre el pla, el protocol i la nova normativa al setembre.

Com?



## CONVIVÈNCIA

A partir d'aquest curs els **fulls d'incidència lleus** s'anomenaran “comunicats de tutoria” i seran registrats electrònicament, per tant, els alumnes no els hauran d'omplir. El tutor es posarà en contacte amb la família quan n'hi hagi una certa acumulació.



Aquest canvi no en resta importància ni desapareixen les sancions per acumulació.





# NOVES MATÈRIES!

Amb el desplegament del nou currículum els centres educatius disposem d'unes hores de gestió autònoma que hem aprofitat per impulsar tres projectes transversals de creació pròpia.



Projecte  
lector



Bases



Caixa  
d'eines



1ESO

2ESO

3ESO

4ESO

# NOVES MATÈRIES!

## Bases

Programa de la promoció 2023-2027

1ESO ■ 2/2 s. XX

2ESO ■ 1/2 s. XX

3ESO ■ s. XIX

4ESO ■ s. XVIII



BS

BC

BTC



## Projecte lector

Amb un enfocament transversal, aquesta matèria aposta per transmetre, al nostre alumnat, unes bases de cultura general sòlides per tal de millorar la comprensió del present, conèixer les pròpies arrels culturals, desenvolupar un pensament crític i fer front als reptes del segle XXI. Cada trimestre s'aborda una dimensió complementària: bases socials, bases culturals i bases tecnocientífiques.

En cada curs es treballarà un període concret de la història recent, tal com indica l'esquema. El curs 2023-34 tot l'alumnat iniciarà el recorregut amb la segona meitat del segle XX.



## Caixa d'eines

Per reforçar la competència personal i social i d'aprendre a aprendre. Sessions pràctiques que complementen l'acció tutorial i ajuden l'alumnat a guanyar autonomia, valors i maduresa personal.

Per al foment de la lectura i l'enriquiment cultural. Espai setmanal de dinamització i socialització de la literatura juvenil.





## AUXILIAR DE CONVERSA

El curs 23-24, incorporarem el suport d'un **professor nadiu en llengua anglesa.**

En el marc del programa del Ministerio MEFP té com a objectius: el suport a la millora de la competència oral, el coneixement de la cultura (nord-americana, en el seu cas) i ser un model de correcció lingüística en anglès per a tot el centre.





# I seguim amb...

**INSTITUT MIQUEL BOSCH I JOVER ARTÉS**

## Projecte En equilibri curs 2022-23

Consulta també les activitats del Pla d'Acció Tutorial

1r i 2n ESO

3r i 4t ESO

1r i 2n BTX

- Esmorzar complet i saludable
- Sucre i begudes energètiques
- Fem pinya - contra les discriminacions i prevenció de l'assetjament I\*
- Internet Segura
- Anormal! - identitats, afectes i cossos no normatius I\*
- Posa't al meu lloc - Visibilització de la diversitat funcional
- M'agrada tal com sóc\*\*
- Sexualitat i afectivitat
- Mobilitat segura
- Prevenció consum de tabac\*
- Rols de gènere i micromasclismes I\*

- Desmitifica l'alcohol
- Sexualitat segura i positiva
- Fem pinya - contra les discriminacions i prevenció de l'assetjament II\*
- Situacions de risc per a joves
- Anormal! - identitats, afectes i cossos no normatius II\*
- Prevenció consum de drogues
- Relacions i afectivitat saludable\*\*
- Servei comunitari
- Violència masclista
- Rols de gènere i micromasclismes II\*

- Salut cardiovascular
- Primers auxilis
- Anormal! - identitats, afectes i cossos no normatius III\*
- Taller de risoteràpia\*\*
- Taller de relaxació\*\*

\* Taller dissenyat i conduït per professorat del centre  
\*\* Activitat finançada per l'AFA

Programació d'activitats tutorialss dissenyada per enfortir la salut física, psicològica i social del nostre alumnat.

## PROJECTE EN EQUILIBRI

La nostra programació d'activitats tutorialss enfocades a reforçar la salut física, psicològica i social del nostre alumnat.

Gràcies al suport de l'AFA del centre

**INSTITUT MIQUEL BOSCH I JOVER ARTÉS**

### Pla d'acció tutorial

Programació de l'acció tutorial de 1r a 4t d'ESO

Les sessions són desenvolupades pels tutors i tutores de grup, a partir d'una guia i uns recursos de disseny i elaboració pròpia. Aquest esquelet de sessions es complementa amb la programació setmanal consensuada entre l'equip de tutors/es en base a les necessitats del alumnat.

	PERSONAL I SOCIAL	ACADÈMIC	ORIENTACIÓ
1ESO	OB	ACOLLIDA	
	1T	EMOCIONS DIFÍCILS > LES PORS	INFO > UBICACIÓ I RUTINES BÀSIQUES
	2T	JO > L'AMISTAT	TÈCNiques > PLANIFICACIÓ BÀSICA
	3T	ALTRES > GRATITUD I FELICITAT	JO > EINES DE SEGUIMENT
2ESO	OB	AUTOESTIMA	AUTONOMIA
	1T	EMOCIONS DIFÍCILS > LA RÀBIA	INFO > SOBRE L'APRENENTATGE
	2T	JO > LA FAMÍLIA	TÈCNiques > COM ESTUDIAR?
	3T	ALTRES > SOLIDARITAT I AJUDA MUTUA	JO > EFICÀCIA DINS L'AULA
3ESO	OB	OBERTURA AL MÓN	PERSONALITZACIÓ
	1T	EMOCIONS DIFÍCILS > TRISTESA	INFO > COM APRENEM?
	2T	JO > COMUNITAT	TÈCNiques > JERARQUIA I ESTRUCTURES
	3T	ALTRES > IGUALTAT I JUSTÍCIA	JO > AUTOCONCEPTE (DAFO)
4ESO	OB	COMPROMÍS SOCIAL	TRANSFERÈNCIA
	1T	EMOCIONS DIFÍCILS > INCERTESA	INFO > APRENENTATGE PERMANENT
	2T	JO > MÓN	TÈCNiques > VISUALITAT I CREATIVITAT
	3T	ALTRES > LLIBERTAT I RESPONSABILITAT	JO > RUTINES, PLANIFICACIÓ, EFICÀCIA

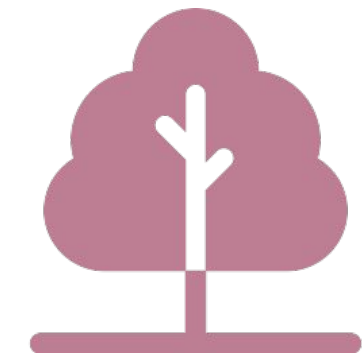

Creixement personal





## SETMANES TEMÀTIQUES

Al llarg del curs celebrem quatre setmanes temàtiques en què es proposen activitats específiques des de les diferents matèries així com algunes iniciatives de participació per a tot el centre.

13-17 novembre ~ **Ciències**

29-02 gener/febrer ~ **English Week**

4- 8 març ~ **8M**

13-17 maig ~ **Interculturalitat**

## ALTRES CELEBRACIONS

20 desembre ~ **Festa de Nadal**

23 abril ~ **Diada de Sant Jordi**



## CERTIFICACIÓ LLENGÜES ESTRANGERES:

Aquest programa permet, des de 3r ESO fins a 2n BTX, certificar els coneixements d'anglès amb els **nivells B1 i B2**. És una iniciativa coordinada entre el centre i l'EOI de Manresa.

## CLUB DE LECTURA

El club es reuneix un cop al mes per compartir la passió per la lectura. Si interessa s'ha de parlar amb:  
[agnessantos@insmiquelbosch.cat](mailto:agnessantos@insmiquelbosch.cat)

## COMPETÈNCIA DIGITAL

El programa propi que hem dissenyat per tal que els alumnes assoleixin un bon domini de la competència digital. Aquest any no hi haurà exàmens finals, el seguiment serà continu.

## CONSELL DE DELEGATS/DES

El delegat/da (tria al setembre) de classe, amb la resta de representants, formarà part del consell de delegats/del del centre.





# QÜESTIONS ACADÈMIQUES

# Optatives i convalidacions

**Sortir/entrar o. idiomes** - tutor/a i sol·licitud a Secretaria.

**Convalidacions** - procés telemàtic (web insti) fins el 29/09

Resolucions a l'octubre. Entretant, cal que l'alumnat assisteixi a classe.

## Clickedu

Feu seguiment de l'assistència, retards i qualificacions.

Al calendari, trobareu sortides, tallers i activitats avaluatives.

clickedu 

# Servei comunitari

- ★ Es realitza dins de la matèria de CIVE.
- ★ Es tracta de què l'alumnat participi en un projecte de servei a la comunitat.
- ★ Es faran un mínim de 10 hores a l'entitat escollida i s'entregarà una memòria després del servei.
- ★ Entitats col·laboradores: escoles bressol, escoles de primària, Càritas, residències, ADF...

# Sortides i activitats

- ★ Sortida a les coves del Salnitre i activitat “Les roques ens parlen” (19 d’octubre) (alumnes de BIO/GEO)
- ★ Visita teatralitzada a la Colònia Vidal (5 de desembre) (TOTS)
- ★ Museu d’Història de la Ciutat i Institut Goethe (23 de gener) (alumnes de LLATÍ i ALEMANY)
- ★ Taller durant la *English Week* (TOTS)
- ★ Itinerari geològic urbà per Artés (febrer/març) (alumnes de BIO/GEO)
- ★ Proves Cangur (21 de març)
- ★ Visita al Museu Blau i taller “Tornem a les arrels” (16 d’abril) (alumnes de BIO/GEO)
- ★ Descobreix i crea cooperatives (alumnes d’ECONOMIA)
- ★ Teatre al TNC: Els criminals (24 d’abril) (TOTS)
- ★ Fira de l’estudiant de Manresa (3T) (TOTS)
- ★ Viatge de fi d’etapa (TOTS)



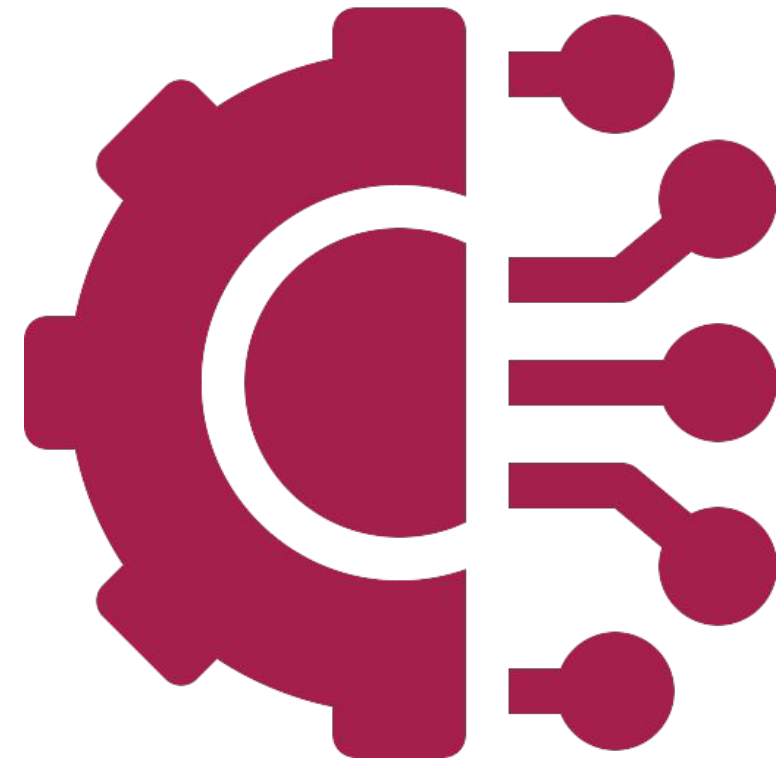

# QÜESTIONS FUNCIONALS

# Accessos, retards i faltes d'assistència

- ★ La porta s'obre a les 7.45 fins les 8.05h (retard)
- ★ Si s'entra més retard, s'ha d'accedir per la porta de professors i s'ha de passar per consergeria.
- ★ Cal que la família justifiqui les faltes d'assistència, millor si ho fa per anticipat, telefònicament o a [consergeria@insmiquelbosch.cat](mailto:consergeria@insmiquelbosch.cat).

## Pati

- ★ Servei de cantina
- ★ Ús de la pista
- ★ Permís per sortir. A partir d'avui ja han pogut sortir.



# ORIENTACIÓ

# A 4t d'ESO

- ★ S'opta per treballar un pla d'orientació a nivell tutorial i des de direcció
- ★ Acció tutorial intensiva amb el grup classe i el tutor/a individual
- ★ Personalització de l'orientació per cada alumne/a, ja que és un institut petit.
- ★ Es tenen en compte tant els interessos acadèmics com els personals
- ★ L'objectiu és on es vol arribar a llarg termini i mirar quin és el millor camí per fer-ho:
  - Batxillerat → Universitat
  - CFGM → CFGS → Universitat
  - CFGM → CFGS → Món laboral
  - CFGM → Món laboral
  - Món laboral



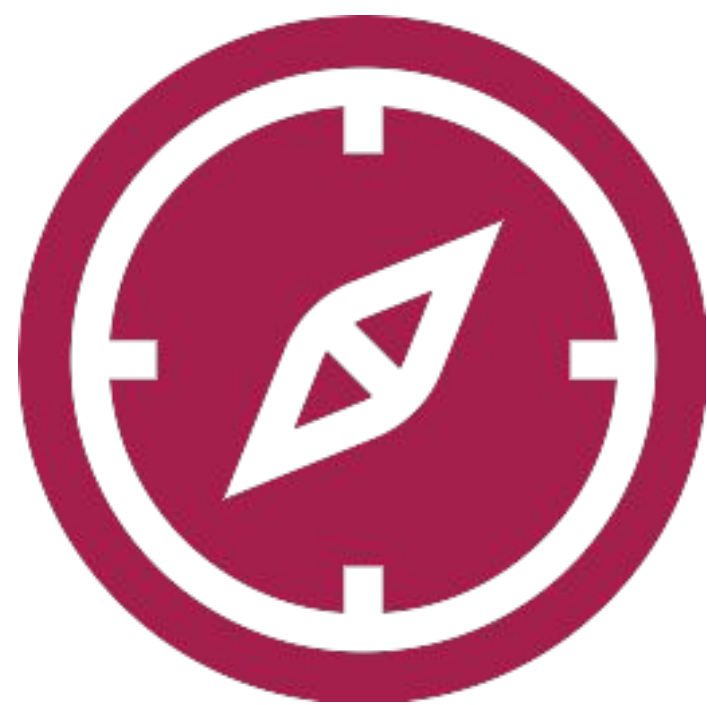

# VIATGE DE FINAL D'ETAPA 4t D'ESO

# Informació bàsica

- ★ Viatge de final d'etapa. L'objectiu és que realitzin activitats lúdiques que els permetin acomiadar-se i que hi puguin anar el màxim d'alumnes possible.
- ★ Del 17 al 20 de juny de 2024
- ★ Es va al País Basc. L'allotjament serà en el hostel *A room in the city*.
- ★ Preu: 399€
- ★ Abans del 29 de setembre cal realitzar una paga i senyal de 50€, s'enviarà una carta a les famílies.
- ★ Està tot inclòs tret de l'esmorzar del dia 17, els dinars i les activitats que no estan detallades en l'organització dels dies.

# Organització dels dies

- ★ Dia 17: sortida d'Artés a les 6 del matí. Es parerà esmorzar cap a les 9h. Aproximadament a les 14h s'arribarà a Olite on hi ha dinar lliure. A les 15:30 s'acaba de fer el trajecte fins a Donosti. Sopar.
- ★ Dia 18: surf a Zarauz. Dinar lliure. A la tarda visita al centre d'interpretació d'Algorri (gestiona la visita dels Flysch). Sopar.
- ★ Dia 19: caiac al riu Orio, sinó hi ha jocs de gimcana i de taula. Dinar lliure. Temps lliure o visita als Pasajes de San Juan i San Pedro o al Monte Igueldo (s'han de pagar 2€ pel mirador). Sopar.
- ★ Dia 20: retorn cap a Artés. Es parerà a Pamplona a dinar (lliure). Arribada a Artés cap a les 20h.



**DUBTTES?**