

# Sortida de nivell

2n d'ESO

Campdevànoi

Curs 2023 - 2024

INS Mig-Món

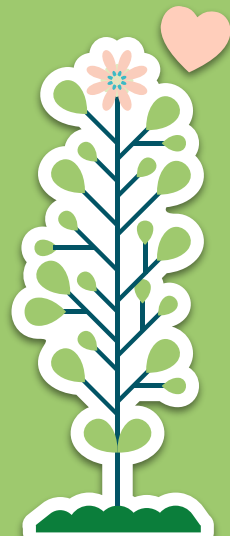
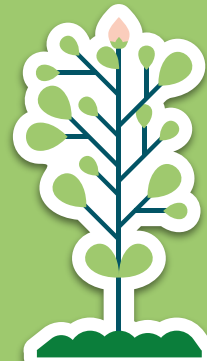

# INFORMACIÓ BÀSICA

<b>Dates</b> 	Dilluns 29 i dimarts 30 d'abril
<b>Lloc</b> 	Campdevàdol (Girona)
<b>Les instal·lacions</b>  (cal caminar uns 15 minuts)	<u>Estiulaventura</u> <u>Càmping Pirinenc</u>

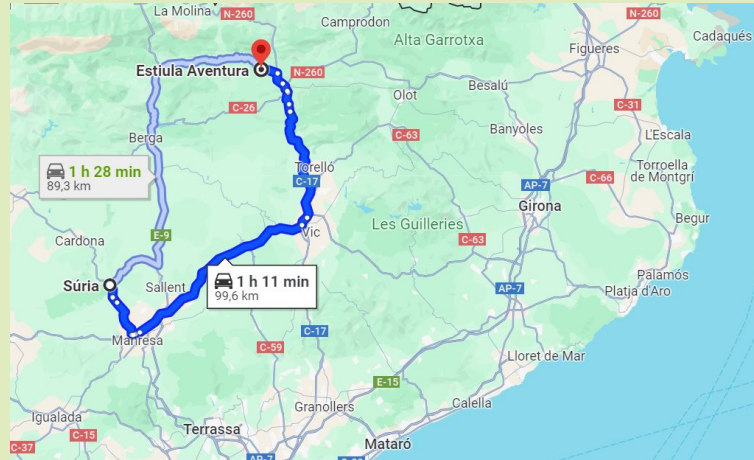

# INSTAL·LACIONS ESTIULAVENTURA



- Parc d'aventura amb 5 circuits acrobàtics.
- Circuit de tirolines.
- Circuits d'orientació.

# INSTAL·LACIONS CÀMPING PIRINENC

- Allotjament en bungalows: Helios i Mediterranee, també algun Delta. No podem utilitzar la TV ni la cuina.
- Bar restaurant (és on farem els àpats: sopar, esmorzar i dinar). No es poden portar diners.
- Zones verdes, parc infantil i zones d'esport (ping pong, bàsquet, futbol...).



# NORMES BÀSIQUES DE CONVIVÈNCIA

(Acceptades per les famílies en l'autorització a la sortida)

- **Comportar-se de forma correcta** en totes les situacions, de manera especial quan es poden afectar persones i béns.
- **Respectar les hores de descans.**
- Mostrar un **bon comportament al menjador.**
- **Complir els horaris i les normes** específiques d'utilització de les instal·lacions i el material.
- Participar en la **neteja** de les instal·lacions d'ús comú.
- **No dur telèfons mòbils** ni qualsevol altre aparell enregistrator d'imatge o so.  
Volem insistir especialment en la prohibició de portar mòbils o altres aparells en què s'hi puguin enregistrar imatges i so.
- **No portar menjar ni beure**, excepte l'esmorzar i el dinar del primer dia.
- La **normativa** durant l'estada serà la mateixa que al centre.



# NORMES DE LES INSTAL·LACIONS SOBRE L'ESTADA

- Cada alumne/a es compromet a respectar les instal·lacions, vehicles, o centres culturals de qualsevol lloc visitat, i es farà responsable dels desperfectes ocasionats.
- Respectar els horaris, tant dels àpats com els d'anar a dormir i llevar-se.
- Tothom està obligat a dormir a l'habitació que se li assigni.
- S'ha d'obeir en tot moment l'equip de professors i monitors, i acceptar i complir les seves decisions.
- Respectar els companys, professors i monitors acompanyants.
- Els bungalows són només per anar-hi a dormir i pels moments d'higiene personal que decidirà el professorat. Les activitats, el temps lliure, etc. seran fora d'aquests.

# HORARIS

DILLUNS 29	DIMARTS 30
<b>9:30</b> Arribada i esmorzar <b>10:00</b> Rebuda i presentació	<b>9:00</b> Esmorzar <i>(recollir motxilles i bungalows)</i>
<b>10:30</b> Visita monestir de Ripoll <b>12:00</b> Visita museu etnogràfic	<b>10:00</b> Estiulaventura <ul style="list-style-type: none"><li>• Circuits d'aventura</li><li>• Circuits d'orientació</li></ul>
<b>13:30</b> Dinar <i>(portar-lo de casa)</i> <b>14:30</b> Trasllat a Campdevànol <b>15:00 - 16:00</b> Instal·lar-se al càmping	
<b>16:00 - 19:00</b> Estiulaventura <ul style="list-style-type: none"><li>• No perdis el nord</li><li>• Forces i forçuts</li></ul>	<b>13:30</b> Dinar <i>(al càmping)</i> <b>14:30 - 16:00</b> Temps lliure
<b>19:30 - 20:30</b> Temps lliure <b>20:30</b> Sopar (al càmping)	<b>16:00</b> Tornada en autocar
<b>21:30</b> Joc de nit	
<b>23:00</b> Descans	

# DISTRIBUCIÓ DE L'ALUMNAT

## **ALLOTJAMENT EN BUNGALOWS (6 places):**

- Els alumnes faran grups de 6 persones (poden ser de diferents classes).
- El professorat farà la distribució dels bungalows.

## **ACTIVITATS:**

- Separació en quatre grups.
- El professorat farà l'agrupament d'alumnes tenint en compte la distribució dels bungalows.

## **ÀPATS:**

- Taules de 10-15 persones.
- Intentar mantenir els grups dels bungalows.



# QUÈ CAL PORTAR?

- Esmorzar i dinar del primer dia
- Mudes de roba necessària per a 2 dies
- Pijama
- Necesser amb estris d'higiene personal
- Tovallola i xanquetes per a la dutxa
- Sac de dormir i coixinera
- Calçat esportiu i còmode
- Motxilla petita i cantimplora (o ampolla d'aigua)
- Estoig i llibreta petita
- Lot per a l'activitat de nit
- Roba d'abric per al vespre
- Gorra i crema solar
- Impermeable (en cas de mal temps)



# INFORMACIÓ IMPORTANT

**Dilluns 29 d'abril:** Sortida a les 8:00 des de l'institut. Ens trobarem al pati de dalt. Cada alumne/a en l'espai assignat al seu grup-classe.

**Dimarts 30 d'abril:** Arribada a l'institut cap a les 17:30.

L'autocar pararà a Callús (1 parada) i a Súria (a l'institut).

No farà més parades.

**Professorat acompanyant:** Ana Chiner, Joan Corominas, Ma Àngels Farré, Noèlia Pérez.

**El centre estarà permanentment informat de com es desenvolupa l'estada.**

**Per contactar amb nosaltres en cas d'urgència:**

93 869 41 00 (institut) o 607 07 48 62 (professors)



