

# GUIA DELS PROFESSIONALS

Institut Marta Mata - Curs 2022/23



## Índex de continguts

|  |           |
|--|-----------|
| <b>BENVINGUT/ DA A L'INSTITUT MARTA MATA</b> .....   | <b>4</b>  |
| <b>DADES BÀSIQUES DEL CENTRE</b> .....   | <b>5</b>  |
| <b>PRIMERES GESTIONS</b> .....   | <b>5</b>  |
| <b>ORGANIGRAMA</b> .....   | <b>6</b>  |
| <b>INFORMACIONS PRÀCTIQUES</b> .....   | <b>7</b>  |
| <b>SGQ: Sistema de gestió de la qualitat</b> .....   | <b>7</b>  |
| <b>PE1 QUÈ FAREM?</b> .....  | <b>9</b>  |
| <b>OBJECTIUS DEL CURS 2022-2023: RESPONSABLES I INDICADORS</b> .....   | <b>10</b> |
| <b>INTERVENCIÓ PELS ASSOLIR ELS OBJECTIUS ESPECÍFICS A: MILLORA DELS RESULTATS; APRENENTATGE COMPETENCIAL</b> .....                              | <b>10</b> |
| <b>Intervencions pels assolir els objectius específics B: Millora de la cohesió social; tenir cura emocional de la comunitat educativa</b> ..... | <b>12</b> |
| Intervencions pels assolir els objectius específics C: Millora de la participació en i del centre .....  | <b>13</b> |
| Intervencions pels assolir els objectius específics D: Ampliació de l'oferta formativa .....   | <b>14</b> |
| <b>OBJECTIUS ESPECÍFICS E: MANTENIMENT I MILLORA DEL SGQ DE L'INSTITUT.</b> .....  | <b>16</b> |
| <b>PE2 COM HO FAREM?</b> .....   | <b>1</b>  |
| <b>HORARI LABORAL I PERMISOS</b> .....   | <b>1</b>  |
| <b>RESUM DE LES NOFC</b> .....   | <b>9</b>  |
| ❖ <b>MÒBILS</b> .....  | <b>9</b>  |
| ❖ <b>PORTÀTILS</b> .....   | <b>9</b>  |
| ❖ <b>LAVABOS</b> .....   | <b>9</b>  |
| ❖ <b>APARCAMENT DE PATINETS I BICICLETES</b> .....   | <b>10</b> |
| ❖ <b>LECTURA SILENCIOSA A L'ESO</b> .....  | <b>10</b> |
| ❖ <b>ASSISTÈNCIA DEL PROFESSORAT</b> .....   | <b>10</b> |
| ❖ <b>PATIS A L'ESO/PTT I CICLES</b> .....  | <b>10</b> |
| ❖ <b>EXPULSIONS D'AULA</b> .....   | <b>10</b> |
| ❖ <b>MEDICACIONS I PRIMERS AUXILIS</b> .....   | <b>11</b> |
| <b>PE3 : HO ESTEM FENT BÉ?</b> .....   | <b>12</b> |
| <b>PE4 COM ENS RELACIONEM I ENS COMUNIQUEM</b> .....   | <b>13</b> |
| <b>LLISTA DE TOTS ELS PROFESSIONALS DEL CURS 2022-2023</b> .....   | <b>13</b> |
| <b>COMUNICACIÓ INTERNA:</b> .....  | <b>15</b> |
| <b>REUNIONS I ACTES. Correu clickedu o correu xtec. NO CAFETERIA/NO PASSADISSOS</b> .....  | <b>15</b> |
| <b>PC1 ADMISSIÓ DE L'ALUMNAT</b> .....   | <b>17</b> |
| <b>PC2/PC3 ENSENYAMENT- APRENENTATGE ESO, FP, PTT</b> .....  | <b>18</b> |
| <b>1. PROGRAMACIONS</b> .....  | <b>18</b> |
| <b>2. HORARIS DE L'ALUMNAT D'ESO</b> .....   | <b>18</b> |
| <b>3. AVALUACIONS</b> .....  | <b>19</b> |

|   |   |  |                |
|---|---|--|----------------|
|  | 01/07/2021  | APROVAT  | Pàgina 2 de 66 |
|   | 01  | Guia dels professionals de l'Institut Marta Mata |                |
|   | Aquest document pot quedar obsolet una vegada imprès. |  |                |



|  |    |
|--|----|
| ❖ <b>CRITERIS GENERALS D' AVALUACIÓ</b> .....  | 19 |
| ❖ <b>CRITERIS GENERALS DE PROMOCIÓ I ACREDITACIÓ DE L'ALUMNAT</b> .....  | 20 |
| ❖ <b>LLIURAMENT DE NOTES</b> .....   | 21 |
| <b>EL MÈTODE MARTA MATA: BONES PRÀCTIQUES DOCENTS</b> .....  | 23 |
| <b>EIXOS TEMÀTICS A L'ESO</b> .....  | 24 |
| <b>BONES PRÀCTIQUES CFGM CUINA I GASTRONOMIA I CFGM RESTAURACIÓ</b> .....  | 26 |
| <b>EL BON DOCENT NEUROCIENTÍFIC DEL MARTA MATA</b> .....   | 32 |
| <b>PS1 GESTIÓ ACADÈMICA</b> .....  | 35 |
| <b>ÚS DE CLICKEDU : Passar llista i posar notes:</b> .....   | 35 |
| ❖ <b>GUÀRDIES EN HORES LECTIVES- PROFESSORAT DE GUÀRDIA</b> .....  | 38 |
| ❖ <b>L'últim professor de guàrdia de cada dia és el responsable d'apagar els ordinadors de la Sala de Professorat.</b> ..... | 38 |
| ❖ <b>GUÀRDIES DE PATI</b> .....  | 39 |
| <b>PS2 ASSESSORAMENT PSICOPEDAGÒGIC I L'ORIENTACIÓ</b> .....   | 39 |
| <b>COMISSIÓ D'INCLUSIÓ :</b> .....   | 39 |
| <b>PS3 GESTIÓ DE RECURSOS</b> .....  | 42 |
| <b>CURA DE LES AULES:</b> .....  | 42 |
| <b>MATERIALS I COMPRES</b> .....   | 42 |
| ❖ <b>MATERIALS PEDAGÒGICS NO FUNGIBLES</b> .....   | 42 |
| ❖ <b>MATERIALS PEDAGÒGICS FUNGIBLES</b> .....  | 43 |
| <b>ACTIVITATS EXTRES I SORTIDES</b> .....  | 43 |
| <b>TRANSPORT ESCOLAR</b> .....   | 43 |
| <b>PS4 EQUIPAMENTS INFORMÀTICS</b> .....   | 44 |
| <b>ACCIONS EN ACABAR EL CURS O UNA SUBSTITUCIÓ</b> .....   | 44 |
| <b>AJUDA'NS A MILLORAR</b> .....   | 45 |

## BENVINGUT/ DA A L'INSTITUT MARTA MATA

El Marta Mata és un institut nascut el curs 2006-2007 que ofereix ESO, PTT d'hoteleria , Ptt de fabricació mecànica i cicles de grau mig de cuina i restauració.

Aquest curs tindrem 15 grups d'alumnes d'ESO: 3 línies complertes de 1r d'ESO (4 grups-classe), 4 línies complertes de 2n(5 grups-classe), de 3r (3 grups classe) i de 4t d'ESO (3 grups classe), dos grups de PTT (programa de transició al treball PQPI) 4 grups de CFGM de Cuina i Gastronomia i de Serveis en Restauració

També comptem amb SIEI (Suport intensiu a l'educació inclusiva) per l'alumnat de l'ESO amb dictamen de discapacitat assignat als diferents grups ordinaris.

L'equip de professorat està previst que sigui de 52 membres del professorat i 5 professionals més de suport i altres tasques,: 2 conserges, 1 auxiliar administrativa, 2 educadores i 1 vetllador d'Educació Especial .

Amb aquesta guia volem facilitar-te la plena integració al centre i la comprensió de com s'organitza, per tant, és molt important, per al bon funcionament de l'Institut, sobretot si ets nou a la plantilla de professorat, que te la llegeixis bé i la vagis consultant durant el curs sempre que calgui. Amb aquest mateix objectiu , tot el professorat nou al claustre tindrà un company que li farà de tutor per facilitar una ràpida inclusió en tots els sentits.

Malgrat tot, si et queden dubtes i preguntes, els teus companys i companyes t'ajudarem a resoldre'ls i sempre pots consultar als caps de nivell o d'àmbit i a l'equip directiu. De fet no solament això, sinó que esperem totes les aportacions que vulguis fer i la teva col·laboració per millorar el centre.

Benvingut/da

Equip directiu

Francesc Ginel, Mercè Costa, Montse Morcillo, Sara Castaño i Sílvia Candelich

|   |   |  |                |
|---|---|--|----------------|
|  | 01/07/2021  | APROVAT  | Pàgina 2 de 66 |
|   | 01  | Guia dels professionals de l'Institut Marta Mata |                |
|   | Aquest document pot quedar obsolet una vegada imprès. |  |                |

## DADES BÀSIQUES DEL CENTRE

- Nom: INSTITUT MARTA MATA
- Any de creació: 2006
- Adreça: Camí de la Justada, 5 08170 Montornès del Vallès
- Telèfon: 93 5686568
- Codi: 08065421
- Etapes: ESO (1r , 2n , 3r i 4t) PTT, Postobligatòria ( 2 CFGM: cuina i restauració).
- E-mail: [a8065421@xtec.cat](mailto:a8065421@xtec.cat)
- Web: <https://agora.xtec.cat/iesmartamata/>

## PRIMERES GESTIONS

Rebuda dels professionals pel nou curs:

- Rebuda al centre i presentació de l'equip directiu
- Identificació: Cal lliurar a la Direcció la credencial, perquè signi l'alta. A continuació es guarda a administració. El darrer dia de treball, la direcció signa la baixa i la lliura a l'interessat/da. Aquestla lliura a SSTT.
- Omplir la fitxa de dades personals i l'enquesta inicial. Lliurar-la a Secretaria.
- Signar conforme s'han rebut les claus, a consergeria
- Presentació caps d'àmbit i ronda de presentacions dins de cada àmbit per acollir als nous docents i visita a les instal·lacions
- Lliurament de la informació escrita: Guia del professorat nou: centre, context, PEC, valors centre, lideratge distribuït, projectes (coaching educatiu, eixos temàtics, disciplina, guàrdies,...)
- Primeres informacions pràctiques en claustre inicial: horari, calendari curs, objectius PGA...
- Lliurament de contrasenya clickedu.

|   |   |  |                |
|---|---|--|----------------|
|  | 01/07/2021  | APROVAT  | Pàgina 2 de 66 |
|   | 01  | Guia dels professionals de l'Institut Marta Mata |                |
|   | Aquest document pot quedar obsolet una vegada imprès. |  |                |

## ORGANIGRAMA

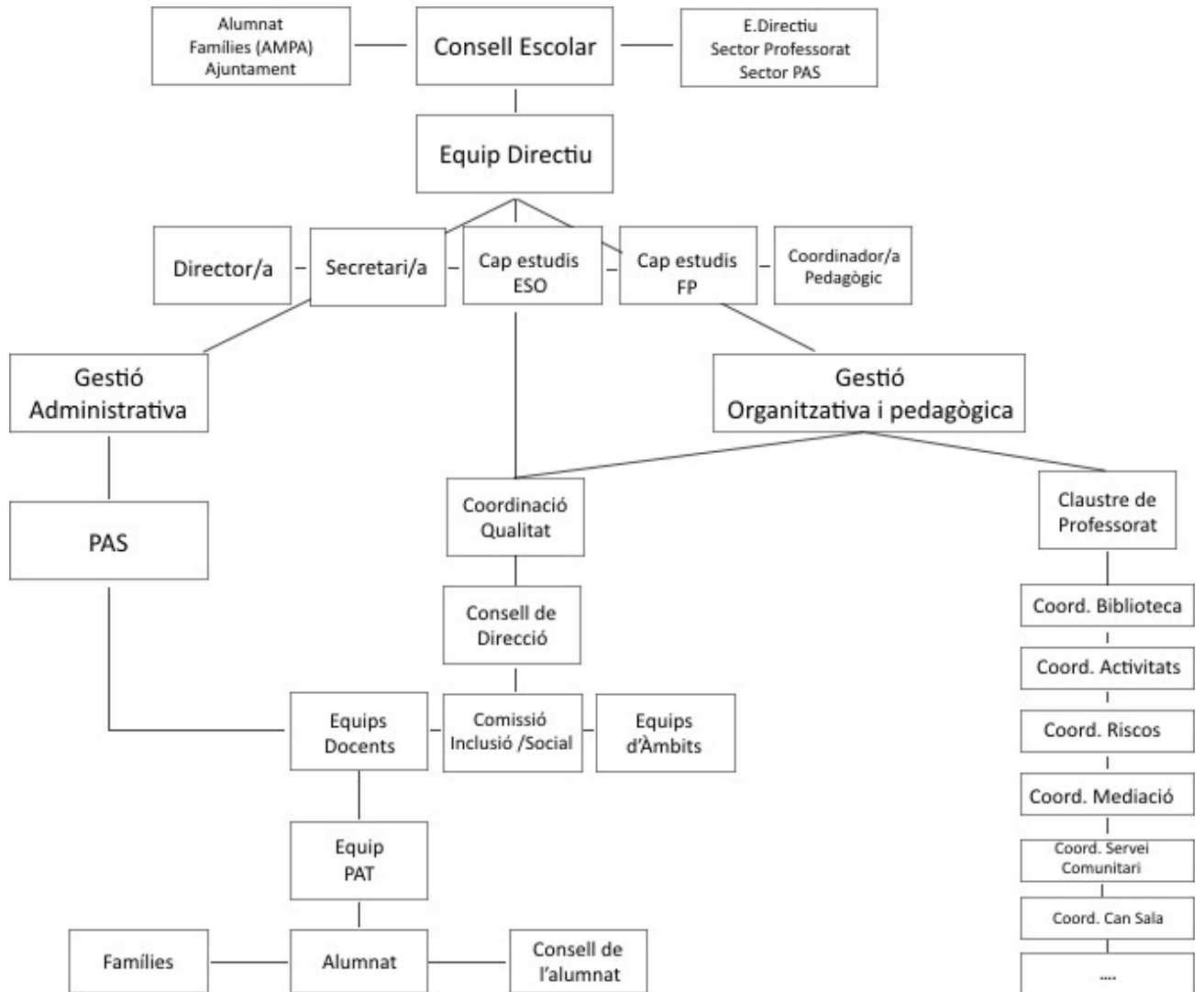



## INFORMACIONS PRÀCTIQUES

### 1. ACCÉS AL CENTRE

- a) Es lliuraran per part de Consergeria, les claus que pertoqui. Cal signar la rebuda conforme es lliuren i retornar-les a final de curs o en acabar la substitució.

### 2. TRANSPORT PÚBLIC

- a) Estació rodalies RENFE més propera: Montmeló (línia Barcelona-Puigcerdà). Línia d'autobusos públics.
- b) Connexions entre transports, complexes.

### 3. PER ESMORZAR

- a) Es pot portar de casa i utilitzar l'espai d'esbarjo de la sala de profes
- b) Entre les 9:45 i les 10:45 es pot fer ús de l'aula-cafeteria del centre atesa per l'alumnat de sala 1.

### 4. PER DINAR

- a) Diversos llocs dins el poble: La Grapa, La Poli, La Teja, menús correctes a bon preu. També hi ha la possibilitat de menjar al centre: hi ha microones, nevera, ... , i sobretot el Restaurant de l'Escola d'Hoteleria El Molí, que comença a funcionar a partir de la tardor.

### 5. DISTRIBUCIÓ D'ESPAIS 2022-23

- a) Als horaris de treball hi consta el grup i el lloc on correspon fer la classe.  
Cada aula del centre té un full al costat de la porta amb l'horari d'ocupació d'aquell espai. Si hi ha alguna hora disponible, es pot fer servir, reservant l'aula prèviament consultant la Cap d'Estudis i avisant a consergeria perquè tot l'alumnat estigui localitzat en tot moment.
- b) L'aula d'informàtica s'ha de reservar amb temps
- c) L'ús dels portàtils per l'ESO s'ha de reservar per clickedu.

## SGQ: Sistema de gestió de la qualitat

La missió de l'Institut Marta Mata és proporcionar a l'alumnat una educació, formació i orientació de qualitat que els permeti créixer a nivell intel·lectual i personal. L'institut és el lloc de formació per als nens i nenes que entren amb 11 o 12 anys i que surten sent uns joves que formen part de la societat actual, inestable i canviant. L'institut es planteja oferir una educació inclusiva i de qualitat per a tothom, que pugui ser útil als seus integrants al llarg de tota la vida i en diferents àmbits i es presenta com una comunitat educativa oberta a l'entorn, al municipi i al món global.

|   |   |  |                |
|---|---|--|----------------|
|  | 01/07/2021  | APROVAT  | Pàgina 2 de 66 |
|   | 01  | Guia dels professionals de l'Institut Marta Mata |                |
|   | Aquest document pot quedar obsolet una vegada imprès. |  |                |

Perquè això sigui possible hi ha una sèrie de processos que s'han de realitzar tots alhora i que es descriuen a continuació, amb forma de caixa de formatgets, de manera que visualitzem que tots ells contribueixen de forma única i insubstituïble a fer possible l'activitat essencial que és l'ensenyament aprenentatge (SGQ).

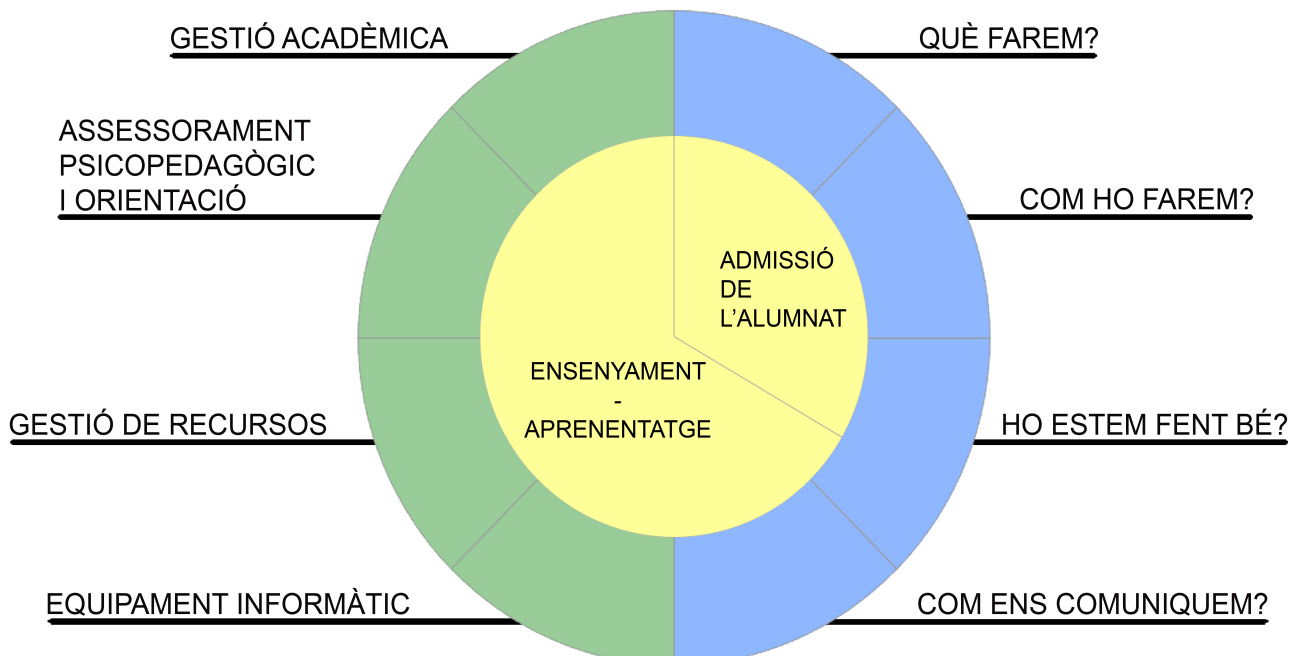

- PC1 ADMISSIÓ DE L'ALUMNAT
- PC3 ENSENYAMENT - APRENTATGE ESO, FP, PTT
- PC3 ENSENYAMENT - APRENTATGE ESO, FP, PTT
- PE1 QUÈ FAREM
- PE2 COM HO FAREM
- PE3 HO ESTEM FENT BÉ
- PE4 COM ENS COMUNIQUEM
- PS1 GESTIÓ ACADÈMICA
- PS2 ASSESSORAMENT PSICOPEDAGÒGIC I ORIENTACIÓ
- PS3 GESTIÓ DE RECURSOS
- PS4 EQUIPAMENT INFORMÀTIC

|   |   |  |                |
|---|---|--|----------------|
|  | 01/07/2021  | APROVAT  | Pàgina 2 de 66 |
|   | 01  | Guia dels professionals de l'Institut Marta Mata |                |
|   | Aquest document pot quedar obsolet una vegada imprès. |  |                |



## PE1 QUÈ FAREM?

DEPARTAMENT D'EDUCACIÓ I NORMATIVA DEL CURS 22-23 (decrets i disposicions del govern)

Concretat en el **Projecte de direcció**: ART 31 El Departament d'educació nomena una persona directora que és la responsable legal, pedagògica i de tot el que passa en un centre educatiu i per assumir aquesta tasca li demana i li aprova un projecte de direcció.

### “EL QUE SÍ PODEM FER”

Aquest és el primer curs del 2n mandat; el mandat anterior ha estat totalment marcat per la pandèmia del covid 19; es poden dividir els 4 anys entre abans i després d'aquest xoc mundial que vam patir tots, les actuacions concretes s'ha anat adaptant a aquesta situació però els objectius pels quals s'ha treballat s'han mantingut constants: Aconseguir Èxit per tothom, la màxima inclusió i millorar la imatge del centre han sigut les nostres fites, i s'ha avançat en les següents concrecions:

- Els eixos temàtics
- L'assignació del tutor individual/coach
- La plataforma clickedu, actualització de la web i la participació a Instagram i twitter
- L'acompanyament emocional durant la pandèmia i actualment, en la postpandèmia.
- La incorporació de SGQ

En l'últim curs s'ha fet palès l'afectació en l'estat d'ànim de professorat i alumnat i hem anat recuperant algunes pràctiques perdudes però serà objectiu principal dels propers cursos fixar-nos i realitzar allò que **sí que podem fer** i abandonar els discursos del no es pot o no podem, per tant, per dissenyar el nou projecte de direcció s'han recollit en els diferents equips de treball les valoracions del que s'ha fet fins ara i de quines haurien de ser les propostes de futur per seguir millorant l'educació que oferim als nostres nois i noies.

Partint del nou currículum i de la realitat social que ens indica que els aprenentatges han de partir de la realitat i que no són una cosa separada d'ella, partint també de que els sistemes de comunicació i de rebuda de la informació de part de l'alumnat són ara més ràpids, amb menys capacitat d'atenció i per últim, partint també que cada un dels nostres alumnes és únic i irrepetible, amb les seves característiques personals i familiars, volem treballar per potenciar el seu autoconeixement i la seva autonomia personal per a que pugui anar prenent decisions sobre el seu present i el seu futur. En les següents línies:

- **Educació personalitzada**: atenció a les persones amb altes capacitats i diferents interessos, els clubs
- **Foment de l'autonomia personal i social**: el coach, els padrins
- **APRENTATGE GLOBALITZAT**: la realitat no es troba segmentada en diferents assignatures sinó que qualsevol àmbit de coneixement es troba amb diversos aspectes interrelacionats entre ells
- **Ampliació de l'oferta educativa**: cicles formatius de forneria i cicle superior de gastronomia.

El projecte de direcció (2022-2026) s'ha redactat tenint en compte les memòries dels cursos anteriors, les aportacions que s'han fet durant l'últim curs des dels àmbits i el que s'ha expressat al consell de direcció. Aquest document serà la guia pels propers 4 cursos però pel curs 2022-2023 els objectius que guiaran la nostra acció són els següents:

|   |   |  |                |
|---|---|--|----------------|
|  | 01/07/2021  | APROVAT  | Pàgina 2 de 66 |
|   | 01  | Guia dels professionals de l'Institut Marta Mata |                |
|   | Aquest document pot quedar obsolet una vegada imprès. |  |                |