

TASQUES ACADÈMIQUES DURANT EL PERIODE DE CONFINAMENT

MATÈRIA:	MATEMÀTIQUES	CURS	2n ESO A i B
PROFESSOR/A	VICTOR MANSANET		
Data entrega:	24/04/2020	Mail d'entrega:	viclaribera@gmail.com

FUNCIONS - ACTIVITAT A L'INSTAGRAM TASCA 1

Observa el gràfic de l'activitat d'Instagram durant la setmana i el cap de setmana.



ACTIVITAT SETMANAL A L'INSTAGRAM

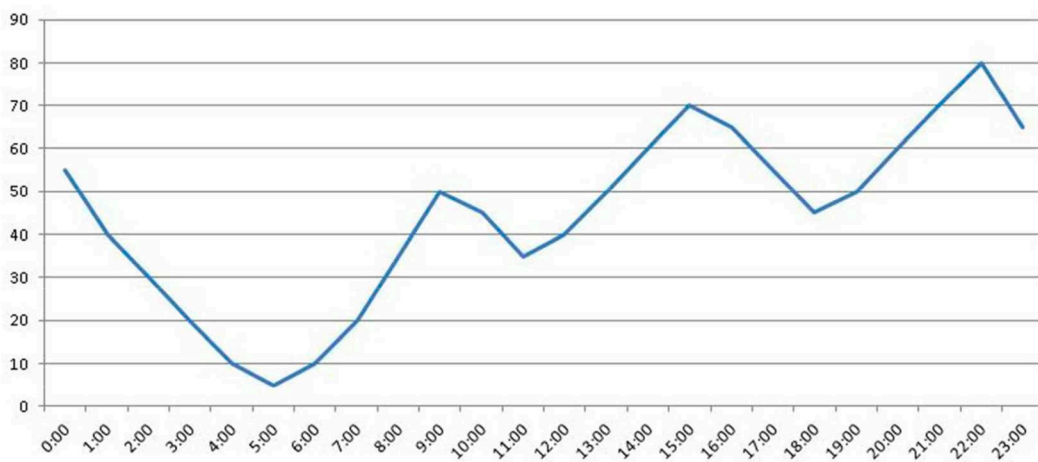

ACTIVITAT CAP DE SETMANA A L'INSTAGRAM

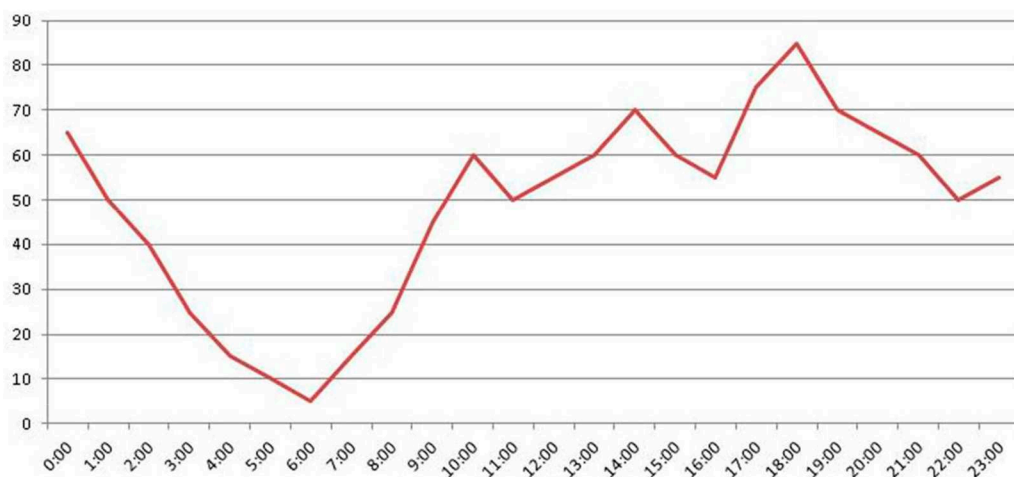

TASQUES ACADÈMIQUES DURANT EL PERIODE DE CONFINAMENT



COMPARATIVA ACTIVITAT SETMANAL/CAP DE SETMANA

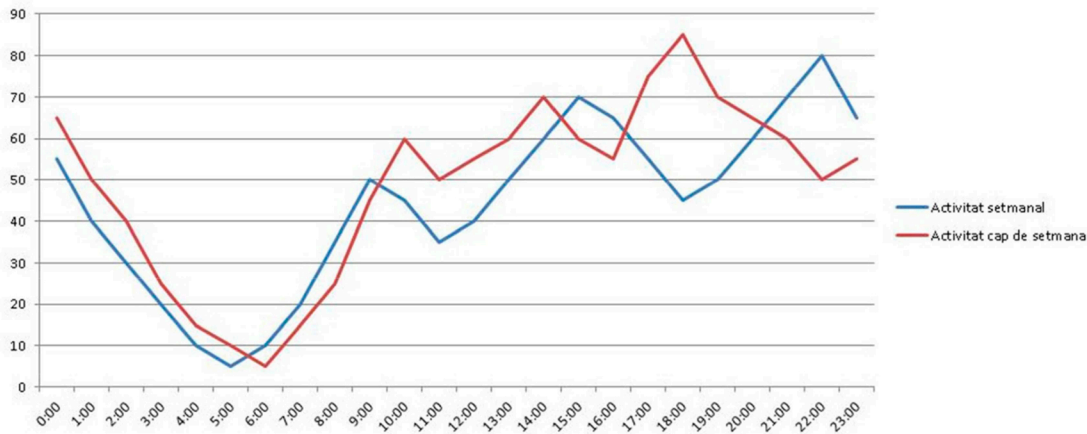

Descriu com canvia l'activitat al llarg del dia i entre setmana i cap de setmana.

- En quin moment del dia és més recomanable publicar a Instagram?
- És a la mateixa hora entre setmana i en cap de setmana? Perquè és això?
- En quins moments del dia hi ha més del 50% dels usuaris en línia? I més del 70%?
- En quins intervals el nombre d'usuaris connectats creix i en quins decreix?
- En quin moment del dia no és recomanable publicar a Instagram? Coincideix en tots els dies de la setmana?
- En quin moment de la setmana hi ha el major nombre de persones connectades? Hi ha altres màxims?