



INFORMACIONS D'INICI DE CURS 2022-2023

INSTITUT LA PINEDA
BADALONA

QUAN COMENÇA I ACABA EL CURS 2022-2023?

Enguany el curs comença el **dimecres 7 de setembre** per a tots els ensenyaments: ESO, batxillerat, cicles formatius i PFI.

El curs acaba el dimarts 20 de juny per a ESO i batxillerat. Les classes de la formació professional i del PFI acaben d'acord amb la seva programació acadèmica.

Consulteu els calendaris escolars del curs 2022-2023 tant d'[ESO](#) i [batxillerat](#) com de la [Formació Professional](#).

QUINS HORARIS TINDRÀ L'INICI DE CURS?

El 7 de setembre fem la rebuda i l'acollida de l'alumnat d'ESO, batxillerat, cicles formatius i PFI.

Consulta aquí els horaris segons els estudis:

<u>ESO</u>	<u>1rs cursos de Grau Bàsic i PFI</u>	<u>1rs cursos de Grau Mitjà</u>	<u>1rs cursos de Grau Superior</u>
<u>Batxillerat</u>	<u>2ns cursos de Grau Bàsic</u>	<u>2ns cursos de Grau Mitjà</u>	<u>2ns cursos de Grau Superior</u>

El dia 8 de setembre els alumnes ja començaran les classes amb l'horari habitual.

QUÈ HAN DE PORTAR A L'AULA EL PRIMER DIA DE CLASSE?

El primer dia lectiu, el dimecres 7 de setembre, l'alumnat només haurà de portar material bàsic d'oficina: un estoig amb llapis, bolígrafs i alguns fulls o llibreta per prendre nota o fer les proves de nivell.

Cal recordar que el centre no exigeix tenir o portar cap aparell electrònic, com són ordinadors o tauletes.

El dia d'inici de classes caldrà portar el material específic de cada matèria (consulteu els llibres de text [en aquest enllaç](#)).

HI HAURÀ CAP PLA O PROTOCOL RELACIONAT AMB LA COVID?

En principi, el curs 2022-2023 començarà amb normalitat i no caldrà adoptar mesures excepcionals relacionades amb la pandèmia.

Els alumnes ja no s'hauran d'agrupar en grups de convivència estable (GCE) ni caldrà fer entrades i sortides esglaonades, entre altres mesures. Tot l'alumnat accedirà al centre per la porta principal.

APLIQUEU EL NOU CURRÍCULUM EL CURS 2022-2023? (ESO I BATXILLERAT)

Al curs 2022-2023 només apliquem el nou currículum a 1r de batxillerat.

El nostre centre ha decidit afegir-se a la moratòria que atorga el Departament d'Educació perquè el professorat pugui rebre formació específica i pugui elaborar projectes educatiu engrescadors per al curs 2023-2024.



COM PODEM LLOGAR ELS ARMARIETS DEL CENTRE? (ESO)

El centre disposa d'armariets a disposició de l'alumnat sota lloguer.

Al setembre s'informarà del preu, les condicions i del procés de lloguer, que es duu a terme a la biblioteca del centre.

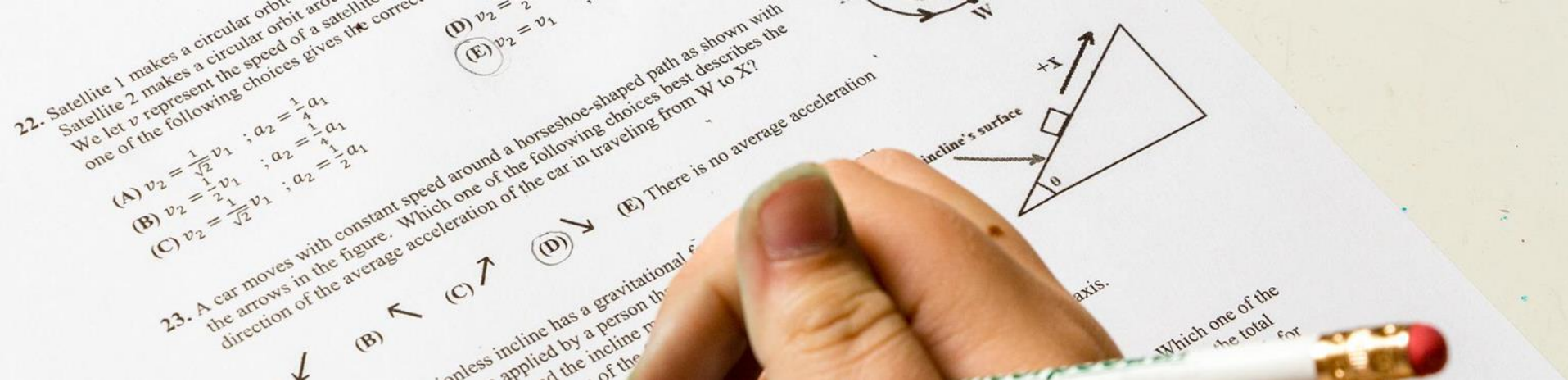

QUAN CAL LLIURAR ELS DEURES D'ESTIU? (ESO I BATXILLERAT)

Durant la primera setmana de curs, els alumnes poden lliurar els deures d'estiu al tutor/a o al professor de cada matèria.

Trobareu els deures de cada curs [en aquest enllaç](#).

Recordeu que els deures d'estiu compten per a la 1a avaluació!

QUINES EXTRAESCOLARS FAREU DURANT EL CURS 22-23? (ESO)

El centre continuarà oferint les següents extraescolars gratuïtes per a l'alumnat que s'hi vulgui inscriure:

- Reforç de matemàtiques
- Reforç d'anglès
- Reforç de català
- Preparació per a l'examen oficial de l'EOI per a 4t d'ESO i batx.
- Teatre

Qui no aprofiti les activitats o no hi assisteixi regularment, no podrà continuar fent l'extraescolar.

Al setembre s'informarà les famílies de les dates d'inici i del procés d'inscripció.

RECUPERACIONS DE 1R DE BATXILLERAT I BUTLLETÍ DE NOTES

L'alumnat que té matèries suspeses de 1r de batxillerat s'ha de presentar als exàmens de recuperació que hi ha programats els dies 1 i 2 de setembre.

El butlletí de notes s'entregarà el 6 de setembre a les 10 h. Tan aviat com es tinguin els resultats, **l'alumnat podrà fer la matrícula per a 2n de batxillerat a secretaria.**

Com a novetat, les recuperacions de 1r de batxillerat del curs 2022-2023 ja no es faran al setembre, sinó al juny.