



# ESPLU estiu 24



AJUNTAMENT  
D'ESPLUGUES











A close-up photograph of a child's hands working with blue clay on a light blue surface. The child is using an orange plastic cookie cutter to shape a piece of the clay. In the background, a yellow rolling pin is visible. The scene is brightly lit, and the overall aesthetic is colorful and playful. The text 'Modela el teu estiu!' is overlaid on the left side of the image in a white, cursive font with an orange outline.

Modela el  
teu estiu!

# ÍNDEX



	<b>CASAL D'ESTIU</b> .....	<b>04</b>
	<b>CASAL JOVE</b> .....	<b>05</b>
	<b>CASALS ESPORTIUS</b> .....	<b>06</b>
	<b>CAMPUS ESPORTIUS</b> .....	<b>08</b>
	<b>EDUCACIÓ EN EL LLEURE A LA NATURA</b> .....	<b>13</b>
	<b>CASAL D'ESTIU PER A LA GENT GRAN</b> .....	<b>16</b>
	<b>CASAL 'STEAM GIRLS'</b> .....	<b>17</b>
	<b>ESPLULAB</b> .....	<b>18</b>
	<b>CASAL D'ESTIU PER A PERSONES AMB DIVERSITAT FUNCIONAL</b> .....	<b>19</b>
	<b>CASALS ARTÍSTICS</b> .....	<b>20</b>
	<b>CASAL DE TEATRE DE L'AVENÇ</b> .....	<b>22</b>
	<b>AJUTS ECONÒMICS PER A LES ACTIVITATS D'ESTIU</b> .....	<b>23</b>



# Casal d'Estiu

De 3 a 12 anys

## DESTINATARIS/ÀRIES

Infants d'13 a 6è, segons el curs 2023-2024. Les places són limitades: 530 en total. Reserva places NEE: 4,5%, fins a un màxim de 26 infants.

## DATES

Del 25 de juny al 31 de juliol, ambdós inclosos, en torns setmanals.

## HORARIS

De dilluns a divendres, de 9 a 14h

### Serveis optatius

- acollida A: de 7.30 a 9 h
- acollida B: de 8 a 9 h
- menjador: de 14 a 15.30 h
- activitats de tarda: 15.30 a 17 h

Aquest serveis es realitzaran si hi ha un mínim de places (5 infants).

## SORTIDES

Aquestes activitats queden subjectes a les possibilitats que estableixin la normativa per la situació climàtica actual.

## PISCINA

Aquesta activitat queda subjecta a les possibilitats que estableixi la normativa per la situació climàtica actual.

## INSCRIPCIONS

Del 8 d'abril al 24 de maig

<https://diversport.es/ca/casals>



## Documentació necessària per realitzar les inscripcions:

- DNI o llibre de família de l'infant
- Fotocòpia targeta sanitària.
- Carnet de vacunes de l'infant
- Per als menors amb NEE, certificat o informe de l'EAP.

## DESCOMPTES

Per a inscripcions de dos o més germans s'estableixen els descomptes següents:

- 15% de descompte en la inscripció del segon germà/na (únicament aplicable al segon germà/na)
- -20% de descompte en la inscripció del tercer germà/na (únicament aplicable al tercer germà/na)
- 25% de descompte en la inscripció del quart germà/na o posteriors (únicament aplicable al quart germà/na o posteriors)

## PREUS

SETMANES	PREU
Tot el Casal (6 setm)	234 €
5 setmanes	209 €
4 setmanes	185 €
3 setmanes	155 €
2 setmanes	115 €
1 setmanes	65 €

SERVEIS	DIA SOLT	SETMANA
Acollida	7.30 a 9 h	15,10 €
	8 a 9 h	11,10 €
Menjador		35,70 €
		Carmanyola: 16,50 €
Activitat tarda		15,10 €



**ACTIVITAT BECABLE**  
Més informació a la pàgina 23



# Casal Jove

De 12 a 16 anys

## DESTINATARIS/ÀRIES

De 12 a 16 anys  
Joves de 1r a 4t d'ESO,  
tenint en compte el curs 2023-2024.  
Les places són limitades a 48.  
Hi tindran prioritats tots els nois i noies  
residents a Esplugues. Si queden places,  
hi podran optar altres que estiguin  
escolaritzats a Esplugues.

## DATES

Del 25 de juny al 31 de juliol,  
ambdós inclosos.

## HORARIS

De dilluns a divendres, de 9 a 14 h  
**Serveis optatius** (mínim, 5 infants):

- acollida A: de 7.30 a 9 h
- acollida B: de 8 a 9 h
- menjador: de 14 a 15.30 h
- tarda: 15.30 a 17 h

## CENTRE D'ACTIVITAT

Remolí

## SORTIDES

Aquestes activitats queden subjectes  
a les possibilitats que estableixin la  
normativa per la situació climàtica actual

## PISCINA

Aquestes activitats queden subjectes  
a les possibilitats que estableixin la  
normativa per la situació climàtica actual.

## INSCRIPCIONS

Del 8 d'abril al  
24 de maig

<https://diversport.es/ca/casals>



## Documentació necessària per realitzar les inscripcions:

- DNI o llibre de família de l'infant
- Fotocòpia targeta sanitària.
- Carnet de vacunes de l'infant.
- Per als menors amb NEE, certificat o informe de l'EAP.

## DESCOMPTES

Per a inscripcions de dos o més germans  
s'estableixen els descomptes següents:

- 15% de descompte en la inscripció del segon germà/na (únicament aplicable al 2n germà/na)
- -20% de descompte en la inscripció del tercer germà/na (únicament aplicable al 3r germà/na)
- 25% de descompte en la inscripció del quart germà/na o posteriors (únicament aplicable al 4t germà/na o posteriors)

## PREUS

SETMANES	PREU
Tot el Casal (6 setm)	234 €
5 setmanes	209 €
4 setmanes	185 €
3 setmanes	155 €
2 setmanes	115 €
1 setmanes	65 €

SERVEIS		DIA SOLT	SETMANA
Acollida	7.30 a 9 h	3,30 €	15,10 €
	8 a 9 h	2,50 €	11,10 €
Menjador			35,70 €
			Carmanyola: 16,50 €
Activitat tarda			15,10 €



**ACTIVITAT BECABLE**  
Més informació a la pàgina 23



# Casals esportius

**Activitats adreçades a infants i joves per fomentar la pràctica esportiva d'una manera divertida: activitats recreatives i aquàtiques, jocs pre-esportius, tallers didàctics...**

## A QUI VA ADREÇAT?

Infants i joves de 3 a 14 anys  
(els infants de 3 anys han d'haver cursat P3 a l'escola)

## DATES

**Tot el casal:** del 25 de juny al 2 d'agost  
(ambdós inclosos)

**1r torn:** del 25 juny al 28 de juny

**2n torn:** de l'1 al 5 de juliol

**3r torn:** del 8 al 12 de juliol

**4t torn:** del 15 al 19 de juliol

**5è torn:** del 22 al 26 de juliol

**6è torn:** del 29 de juny al 2 d'agost

**7è torn:** del 2 al 6 de setembre

\* El 7è torn està exclòs  
de l'oferta de Tot el casal)

## HORARIS

Servei bàsic: de dl a dv, de 9 a 14 h

Servei optatiu d'acollida: de 8 a 9 h

Serv. opt. de menjador i ludoteca: de 14 a 17 h

## ESPAI

CEM La Plana, Piscina Parc dels Torrents,  
Complex Esportiu Municipal Les Moreres,  
Parcs d'Esplugues

**Menjador:** CEM La Plana

**Entrada i recollida** dels nens i nenes al CEM La Plana (P3 i P4 pistes pàdel) /Plaça Catalunya

## INFORMACIÓ

Recepció de la instal·lació del Complex Esportiu Municipal La Plana

Tel: 93 480 27 18

[www.esplugues.cat](http://www.esplugues.cat)

[www.laplana.duetsports.com](http://www.laplana.duetsports.com)

## INSCRIPCIONS

Les inscripcions es realitzaran **a partir del 8 d'abril**, a la recepció del Complex Esportiu Municipal La Plana. **El pagament** es realitzarà **única i exclusivament en targeta** en el moment de la inscripció. **Places limitades per grups d'edat. Preu assegurança no inclòs en el preu de casals: 2,92€ (empadronats) / 2,98 € (no empadronats)**

## Cal portar:

- Qüestionari de salut facilitat pel centre
- Fotocòpia de la targeta sanitària
- Fotocòpia del carnet de vacances

No s'admetrà cap inscripció que no porti tota la documentació.

Nota: Si s'anul·la la inscripció 15 dies abans de l'inici de l'activitat, es retornarà el 100% de l'import **sempre i quan es presenti informe mèdic que impedeixi realitzar l'activitat**. Un cop iniciada l'activitat, es retornarà el 50% de l'import de la inscripció, en cas de malaltia i adjuntant justificant del metge. inscripció, en cas de malaltia i adjuntant justificant del metge.



# Casals esportius

## DESCOMPTES

Per a inscripcions de dos o més germans s'estableixen els següents descomptes:

- 5% en la inscripció del segon membre
- 10% a tots els inscrits de família nombrosa

Els abonats i abonades del CEM La Plana tindran un 15% de descompte sobre el preu de l'activitat (sempre i quan portin 6 mesos com a abonats). En cap cas es podrà beneficiar de dos descomptes.

**ACTIVITAT BECABLE**  
Més informació  
a la pàgina 23



## PREUS

Preus (IVA inclòs) persones empadronades:

	ACTIVITAT BÀSICA	SERVEI D'ACOLLIDA	MENJADOR I LUDOTECA
<b>Tot el Casal</b>	283,88 €	89,13 €	293,35 €
<b>1r torn</b>	47,38 €	14,38 €	49,37 €
<b>2n torn</b>	59,23 €	17,97 €	61,71 €
<b>3r torn</b>	59,23 €	17,97 €	61,71 €
<b>4t torn</b>	59,23 €	17,97 €	61,71 €
<b>5è torn</b>	59,23 €	17,97 €	61,71 €
<b>6è torn</b>	59,23 €	17,97 €	61,71 €
<b>7è torn</b>	23,69 €	7,19 €	-
<b>1 dia</b>	-	3,81€	12,91 €

Preus (IVA inclòs) persones NO empadronades:

	ACTIVITAT BÀSICA	SERVEI D'ACOLLIDA	MENJADOR I LUDOTECA
<b>Tot el Casal</b>	289,14 €	90,88 €	298,61 €
<b>1r torn</b>	48,35 €	14,62 €	50,29 €
<b>2n torn</b>	60,44 €	18,27 €	62,86 €
<b>3r torn</b>	60,44€	18,27 €	62,86 €
<b>4t torn</b>	60,44 €	18,27 €	62,86 €
<b>5è torn</b>	60,44 €	18,27 €	62,86 €
<b>6è torn</b>	60,44 €	18,27 €	62,86 €
<b>7è torn</b>	24,18 €	7,31€	-
<b>1 dia</b>	-	3,88 €	13,15 €

## PISCINA Parc dels Torrents

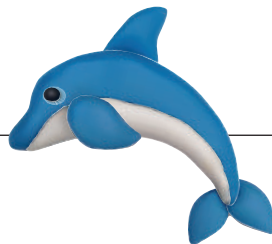

Horari: d'**11 a 20 h** de dilluns a diumenge

Període d'obertura: **del 15 de juny al 31 d'agost** de 2024

Pagament: preferiblement amb targeta.

No es podrà accedir amb menjar ni begudes alcohòliques a la instal·lació.

No es podrà accedir amb patinet ni bicicleta a la instal·lació.



# Campus esportius

Les entitats esportives d'Esplugues ofereixen la possibilitat de gaudir d'activitats basades en el joc i l'esport, així com l'aprenentatge d'una disciplina esportiva, més enllà dels aspectes tècnics i tàctics, ja que l'objectiu prioritari és la pràctica de l'esport de manera lúdica i divertida

## CAMPUS DE Gimnàstica Artística

**Edats:** de 5 a 18 anys

**Dates:** Del 25 de juny al 31 de juliol de 2024

**Horari:** De dilluns a divendres, de 9 a 13.30 h o de 9 a 16.30h (càterring obligatori)

**Servei opcional d'acollida:** de 8h a 9 h:15 € /setmana 4€/dia puntual

**Lloc de l'activitat:**

Sala de Gimnàstica Artística del CEM Les Moreres

**Nombre de places:** 60 per setmana.

**Inscripció:** a partir del 8 d'abril per a socis/es i a partir del 22 d'abril per els no socis/es.

**Més informació:**

gimnasticaartisticalesmoreres@gmail.com

Tèl. 93 371 72 08

De dilluns a dijous, de 16 a 20 h

Preu:	SOCIS		NO SOCIS*	
	9 a 13.30 h	9 a 16.30 h	9 a 13.30 h	9 a 16.30 h
Del 25 al 28 de juny	84 €	93 €	93 €	102 €
<b>1 setmana</b>	105 €	116 €	116 €	127 €
<b>2 setmanes</b>	204 €	221 €	226 €	243 €
<b>3 setmanes</b>	303 €	326 €	336 €	358 €
<b>4 setmanes</b>	402 €	436 €	446 €	480 €
Del 29 al 30 de juliol	63 €	-	70 €	- €
<b>Càterring</b>		55 €/setm		55 €/setm

**Descomptes:**

5% descompte per germà/na

\*Es obligatori contractar una assegurança mèdica, éssent l'import de 10 € per cada inscripció.

**Organitza:**

Club Gimnàstica Esplugues Les Moreres



**ACTIVITAT BECABLE**

Més informació a la pàgina 23

## CAMPUS DE Voleibol

**Edats:** Infants nascuts entre 2011 i 2017

Tecnificació: infants entre 2006 i 2011

**Dates:**

**1ª setmana:** del 25 al 28 de juny

**2ª setmana:** de l'1 al 5 de juliol

**3ª setmana:** del 8 al 12 de juliol

**4ª setmana:** del 15 al 19 de juliol

**5ª setmana:** del 22 al 26 de juliol

**Lloc de l'activitat:**

IES La Mallola

**Inscripcions:** (per confirmar)

**Horaris i preus:**

DE DILLUNS A DIVENDRES	JUGADORES DEL CLUB	JUGADORES FORA CLUB
<b>Complet</b> de 9 a 16 h	155 €/setmana (dinar inclòs)	175 €/setmana (dinar inclòs)
<b>Sense dinar</b> de 9 a 16 h	95 €/setmana	115 €/setmana
<b>Tecnificació</b> de 16 a 20 h	50 €/setmana	70 €/setmana

**Organitza:** Club Voleibol Esplugues



**ACTIVITAT BECABLE.** Més informació a la pàgina 23





# Campus esportius

## CAMPUS DE Bàsquet

**Edats:** Infants nascuts entre 2011 i 2017

**Dates:** Del 25 de juny al 26 de juliol

**1ª setmana:** del 25 al 28 de juny

**2ª setmana:** de l'1 al 5 de juliol

**3ª setmana:** del 8 al 12 de juliol

**4ª setmana:** del 15 al 19 de juliol

**5ª setmana:** del 22 al 26 de juliol

**Horari:** de dl a dv, de 9 a 14 h

**Servei opcional d'acollida:** de 8 a 9 h

**Servei opcional de menjador:** de 14 a 16 h

**Lloc de l'activitat:** CSE Can Vidalet

**Inscripcions:** [www.basketesplugues.com](http://www.basketesplugues.com)

mail: [be@basketesplugues.com](mailto:be@basketesplugues.com)

Places limitades.

**Preus (sortides no incloses):**

- Preu per setmana campus: 120 €
- Preu setmana colònies : 295 €

**Descomptes:** descomptes per socis/es,

per setmanes i per germans/nes

**Organitzat per:** Basket Esplugues

## CAMPUS DE Bàsquet (tecnificació)

**Edats:** Infants nascuts a partir 2011

**Dates:** del 25 de juny al 12 de juliol

**1ª setmana:** del 25 al 28 de juny

**2ª setmana:** de l'1 al 5 de juliol

**3ª setmana:** del 8 al 12 de juliol

**Horari:** de dl a dv, de 17.30 a 19.30 h

**Lloc de l'activitat:** (per determinar)

**Preus:** Per confirmar

Places limitades

**Organitzat per:** Basket Esplugues



### ACTIVITAT BECABLE

Més informació a la pàgina 23

## CAMPUS D'Handbol

**Edats:** de 4 a 15 anys

**Dates:** del 25 de juny al 28 de juliol

**Horari:**

**MATÍ:** de dilluns a divendres, de 9 a 14 h

**TARDA:** de dilluns a divendres de 16 a 18h

**Lloc de l'activitat:**

CSE Can Vidalet

**Nombre de places:** 80

**Inscripcions:** A partir de l'8 d'abril

a [www.handbolesplugues.com](http://www.handbolesplugues.com)

Preu:	MATÍ	MATÍ i TARDA
1 setmana	100 €	120 €
2 setmanes	85 €	100 €

Preu opció menjador: (per confirmar)

**Descomptes:**

- Inscripcions 2on o més germans/nes: 10% descompte\*
- Socis del club: 10% descompte\*

\* Els descomptes no són acumulables i no inclouen servei de menjador

**Organitza:** Club Handbol Esplugues



### ACTIVITAT BECABLE

Més informació a la pàgina 23



### ACTIVITAT BECABLE

Més informació a la pàgina 23





# Campus esportius

## CAMPUS DE Futbol

### CFA Espluguenc

**Edats:** de 5 a 16 anys

**Dates:** del 25 de juny al 26 de juliol

**Horari:** de dl a dv, de 9 a 14 h

**Lloc de l'activitat:**

Camp Municipal de Futbol Salt del Pi  
(C. Severo Ochoa, 23-51)

**Places:** limitades

**Inscripció:** del 17 d'abril fins el 17 de juny

Camp Municipal de futbol Salt del Pi

(dilluns a divendres, de 18 a 20 h)

info@cfaespluguenc.com

**Preus:**

1 setmana	95 €
2 setmanes	180 €
3 setmanes	230 €
4 setmanes	265 €
5 setmanes	290 €

Servei d'acollida de 8 a 9 h	20 € / setmana
Servei de menjador opcional. De 14 a 16h	Per confirmar

**Organitzat per:** CFA Espluguenc



**ACTIVITAT BECABLE**

Més informació a la pàgina 23

## CAMPUS DE Futbol

### CF Can Vidalet (El Molí)

**Edats:** de 5 a 16 anys

**Dates:** del 25 de juny al 26 de juliol

**Horari:** de dl a dv, de 9 a 13:30 h i de 15 a 16 h  
(els dimecres es realitzen excursions incloses dins del preu).

**Lloc de l'activitat:**

Camp Municipal de futbol "El Molí"  
(c/ Molí, s/n)

**Places:** limitades

**Inscripcions:**

Presencial: Camp Municipal de futbol El Molí, de 18h a 20h.Tel. 93 473 14 02 .

On line: [www.cfcanvidalet.com](http://www.cfcanvidalet.com)

**Preus:**

1 setmana	80 €
2 setmanes	155 €
3 setmanes	225 €
4 setmanes	290 €
5 setmanes	350 €
1 dia	20 €

Servei d'acollida de 15 a 16 h	Gratuït si es queda al menjador
Servei de menjador de 14 a 15 h	10 € / dia 50 € / setmana

**Descomptes** (no acumulables)

Socs del CF Can Vidalet fins un 10%

Germans/nes fins un 10% per cadascú

**Organitzat per:** CF Can Vidalet



**ACTIVITAT BECABLE**

Més informació a la pàgina 23



# Campus esportius

## CAMPUS DE Futbol Sala



### ACTIVITAT BECABLE

Més informació a la pàgina 23

**Edats:** de 5 a 15 anys

**Dates:** del 25 de juny al 31 de juliol

**Horari:** de dilluns a divendres, de 9 a 14 h

**Lloc de l'activitat:** CSE Can Vidalet/ Escola Can Vidalet

**Nombre de places:** 80 per setmana

**Inscripcions:**

aepecampus@gmail.com

www.penyaesplugues.com

**Preus:**

	GENERAL	JUGADORS/ES DEL CLUB I GERMANS/ES
1 setmana	85 €	80 €
2 setmanes	140 €	130 €
3 setmanes	185 €	160 €
4 setmanes	200 €	185 €
5 setmanes	250 €	210 €
<b>Servei d'acollida</b> De 8 a 9 h (Optatiu)	A determinar	A determinar



**Organitza:** AEPE Futbol Sala

## CAMPUS DE Patinatge Artístic

**Edats:** de 3 a 17 anys

**Dates:** del 25 de juny al 26 de juliol

**Horari:** de dilluns a divendres, de 9 a 14 h

**Servei opcional d'acollida:** de 8 a 9 h

**Lloc de l'activitat:** CEM Les Moreres

**Places limitades**

**Inscripcions:** de 17.30h a 19.30h

al CSE Can Vidalet

**Preus:**

	SOCIS	NO SOCIS
1 setmana	65 €	75 €
2 setmanes	120 €	130 €
3 setmanes	160 €	180 €
4 setmanes	200	225 €
5 setmanes	220	250 €

Servei d'acollida de 8 a 9 h (5 € dia puntual, 15 € per setmana o 60 € tot el casal)

**Organitzat per:** Esplu-Artístic Club Patí i CPA Esplugues



### ACTIVITAT BECABLE

Més informació a la pàgina 23



# Campus esportius

## CAMPUS DE Natació

**Edats:** de 4 a 12 anys

**Dates:** del 25 de juny al 19 de juliol

**Horari:** de dilluns a divendres, de 9 a 14 h

**Lloc de l'activitat:** CEM La Plana, Escola Prat de la Riba i Piscina Parc dels Torrents (per determinar)

**Nombre màxim de places:**

- Infants que han cursat de P3 a P5: 16 places.
- Infants que han cursat de 1r a 3r primària: 20 places.
- Infants que han cursat de 4t a 6è primària: 20 places.

**Inscripcions:** Oficines del Club Natació Esplugues (CEM La Plana), de dilluns a divendres, de 18 a 20 h

	PER NEN/A SOCIS	PER NEN/A NO SOCIS
1 setmana	90 €	95 €
2 setmanes o més	80 € / setmana	85 € / setmana

**Requisits:** Casal obert a persones no sòcies de l'entitat. Tot i així, es requereix un mínim de nivell de natació.

**Organitzat per:** Club Natació Esplugues



### ACTIVATAT BECABLE

Més informació a la pàgina 23

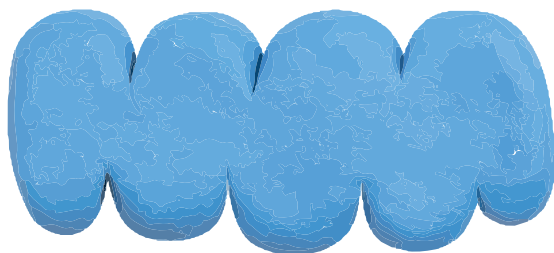



# Educació en el lleure a la Natura

## AGRUPAMENT ESCOLTA L'ESPLUGA VIVA

### CASAL D'ESTIU DE L' *Agalaia* (0 A 3 ANYS)

Un casal pensat per oferir a la primera infància un espai de seguretat, tot gaudint d'un espai enriquidor i de diverses propostes d'Experimentació i descoberta, respectant les seves necessitats i ritmes individuals.

#### **Data:**

Del 25 de juny al 26 de juliol, ambdós inclosos.

**Edat:** de 9 mesos a 3 anys

**Lloc:** Casa Termes (seu de l'Espluga Viva)  
Carrer de Sant Francesc Xavier, 7

#### **Inscripcions:**

Del 6 al 30 de maig.

\*Inscripcions tancades a infants i joves de l'agrupament.

#### **Preus:**

A determinar.

### CASAL D'ESTIU DE *La Rauxa* DE 5 A 18 ANYS

#### CAMPAMENTS

#### FOLLETS LLOPS I RAIERS

- **Data:** de l'1 al 7 de juliol
- **Edat:** de 5 a 15 anys.
- **Lloc:** Molí de l'Olivet (Maçanet de Cabrenys)

#### CLANERS

- **Data:** del 25 de juny al 2 de juliol.
- **Edat:** 18 anys.
- **Lloc:** Astúries





# Educació en el lleure a la Natura

## ESPLAI Pubilla Cases Can Vidalet

**Plaça de la Bòbila, 1**  
**Tel: 93 438 48 96.**  
**esplai.pubilla@fundesplai.org**  
**pubillacasescanvidalet.fundesplai.org**



**Colònies Eca i Tabit**  
(Infants nascuts entre el 2017-2020)  
**Data:** del 8 al 12 de juliol  
**Lloc:** Can Massaguer  
(St. Feliu de Buixalau)

**Colònies Alnitac**  
(Infants nascuts al 2015-2016)  
**Data:** Del 6 al 12 de juliol  
**Lloc:** Can Massaguer  
(St. Feliu de Buixalau)

**Campament Nusa-Khan**  
(Nois i noies nascudes al 2013-2014)  
**Data:** del 18 al 28 de juliol  
**Lloc:** Campament Els Prats (Sau)

**Campament Shylika**  
(Nois i noies nascudes al 2011-2012)  
**Data:** Del 13 al 23 d'agost  
**Lloc:** Intercanvi amb Mallorca

**Campament Elfos**  
(Nois i noies nascuts entre el 2009-2010)  
**Data:** A determinar  
**Lloc:** A concretar

**Intercanvi amb joves**  
(Nois i noies nascuts entre el 2005-2008)  
**Data:** finals juliol- principis agost (a confirmar)  
**Lloc:** França

**Colònies Indi**  
(Joves a partir de 16 anys  
i adults amb diversitat funcional moderada o lleu)  
**Data:** A concretar  
**Lloc:** A concretar



**Casal juliol, agost i setembre**  
Per a infants de 3 a 12 anys  
**Lloc:** A confirmar  
**Dates:** Del 25 de juny al 6 de setembre  
**Horari:** De 9 a 14 hores, de dilluns a divendres, amb serveis opcionals fins a les 16 h i acollides matinals.



**Casal Petita Infància**  
(Infants que caminen)  
Per a infants d'1 a 3 anys  
**Lloc:** A determinar  
**Dates:** Del 25 de juny al 26 de juliol  
**Horari:** de 9 a 13 h, amb serveis opcionals fins les 16 h

**Casal Jove**  
Per a nois i noies de 13 a 17 anys  
**Lloc:** Esplai Pubilla Cases Can Vidalet  
**Dates:** Del 25 de juny al 26 de juliol  
**Horari:** de 9 a 13 h, amb serveis fins 16 h

### Inscripcions:

A la secretaria de l'Esplai, dimarts i dijous de 10 a 13 h, i de dilluns a divendres, de 16 a 19 h.  
Les inscripcions de colònies i casals es tancaran el 14 de juny o fins a exhaurir places.  
Cal abonar una reserva mínima del 30% en el moment de fer la inscripció (efectiu o targeta). La resta del pagament s'ha d'efectuar abans de l'inici de l'activitat.  
Els no socis hauran d'abonar un increment de 29 € en concepte de matrícula.  
Cal portar fotocòpia de la targeta sanitària, cartilla de vacunacions i DNI del pare/mare o tutor/a.  
**En cas de baixa**, a partir de 15 dies abans de la data d'inici es retornarà fins al 50% del total del cost.  
Després d'aquest període, només es retornarà el 50% per malaltia amb certificat mèdic que ho acrediti.  
L'entitat organitzadora es reserva el dret d'anul·lar i/o modificar la proposta d'activitats en funció de la baixa inscripció o d'altres motius que es considerin.



**LES ACTIVITATS BECABLES D'AQUEST ESPLAI SÓN**  
Casal Petita Infància i la part de setembre  
del Casal juliol, agost i setembre Més informació a la pàgina 23



# Educació en el lleure a la Natura



## GRUP D'ESPLAI *Espurnes*

C/ Bruc 40, Baixos  
93.3720606  
espurnesinfo@fundesplai.org  
www.esplaiespurnes.org



### Colònies Pol·lioth

Data: de l'1 al 5 de juliol  
Lloc: casa de colònies Montesquiú  
Les Codines Masoveria  
Edats: d'13 a 1r Primària, tenint en compte el curs 23/24

### Campaments Sírius

Data: de l'1 al 5 de juliol  
Lloc: Terreny d'acampada  
Montesquiú La Devesa  
Edats: de 2n Primària a 4t Primària,  
tenint en compte el curs 23/24

### Campaments Iris

Data: de 6 al 13 de juliol  
Lloc: Terreny d'acampada  
Mas Hostalets - Puigmal  
Edats: de 5è Primària a 6è Primària,  
tenint en compte el curs 23/24

### Semi ruta Orió

Data: de 6 al 13 de juliol  
Lloc: terreny d'acampada  
Mas Hostalets - Puigmal  
Edats: de 1r a 3r d'ESO, tenint en compte el curs 23/24

### Casal d'estiu

Data: del 25 de juny al 26 de juliol  
Lloc: Esplai Espurnes  
Edats: d'13 a 6è de Primària,  
Horari: de 9 a 14 h, amb servei d'acollida (8 h),  
menjador (15.30 h) i tarda (17 h)



### Casal de menuts

Data: de l'1 al 26 de juliol  
Lloc: Esplai Espurnes  
Edats: d'1 a 3 anys,  
Horari: de 9 a 13 h, amb servei d'acollida (8 h),  
menjador (15.30 h) i tarda (17 h)

### Casal jove

Data: del 25 de juny al 26 de juliol  
Lloc: Esplai Espurnes  
Edats: ESO i Batxillerat  
Horari: de 9 a 14 h



### Casal de setembre

Data: Del 2 al 6 de setembre  
Lloc: Esplai Espurnes  
Edats: d'13 a 6è de Primària,  
Horari: de 9 a 14 h, amb servei d'acollida (8 h),  
menjador (15.30 h) i tarda (17 h)

### INSCRIPCIONS d'ESTIU

Del 8 d'abril al 26 de maig a la pàgina web de l'entitat.

#### Documentació necessària:

- fotocòpia del DNI de mare, pare o tutor legal
- fotocòpia de la targeta sanitària
- dades bancàries (possibilitat de pagar amb targeta el mateix dia)
- foto mida carnet

**Descompte:** totes les activitats tenen un 10% de descompte a partir del 2n germà, excepte als serveis opcionals dels casals.

### LES ACTIVITATS BECABLES D'AQUEST ESPLAI SÓN

Casal de menuts i Casal de setembre. Més informació a la pàgina 23

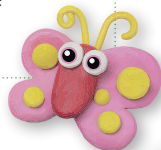



# Casal d'estiu per a la gent gran

## 'Estiu Actiu'

**Programa d'activitats, esportives, lúdiques i culturals per a les persones grans de la ciutat.**

**A qui va destinat:**

A persones majors de 60 anys

**Dates:**

Del 25 de juny al 25 de juliol  
De dilluns a dijous.

**Grups:**

1r grup: de 10 a 11 h  
2n grup: d'11 a 12 h

**Lloc de l'activitat:** Diversos espais (casals gent gran municipals, parcs de la ciutat, piscina municipal i altres municipis)

**Nombre de places:** 85 places

**Inscripció:**

Del 21 de maig al 7 de juny.

Es pot fer:

- Presencialment:

- PAC Central  
Plaça Santa Magdalena, 24.
- PAC de Can Vidalet  
Edifici Molí. Rbla. Verge de la Mercè, 1

- Telemàticament:

[inscripciones.esplugues.cat/WebEsplugues/](http://inscripciones.esplugues.cat/WebEsplugues/)

**Preu:** gratuït







# Casal 'Steam Girls'

## Pètitas Inventores

**Taller adreçat a nenes entre 7 i 9 anys on descobriran què és la fabricació digital mitjançant la realització de projectes amb impressió 3D, tall làser i molt més.**

**Edat:** Nenes de 7 a 9 anys

**Lloc:** Esplulab, Espai Baronda (C. de la Riba, 36)

**Dates:** del 25 al 28 de juny

**Horari:** de 9 a 13 h

**Preu:** Gratuït

**Inscripcions:**

S'obren el dia 8 d'abril



<https://forms.gle/E8QB9xrJPQqiRMhN7>

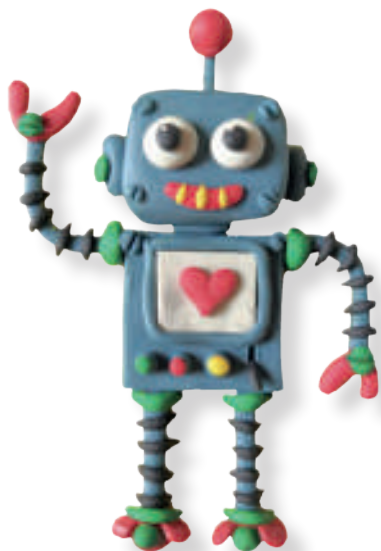

## Robòtica amb Lego

**Aprendrem a muntar i programar els nostres propis robots amb LEGO SPIKE, kit de Lego Education, on es podran superar reptes i obstacles creats per nosaltres mateixes.**

**Edat:** Nenes de 10 a 12 anys

**Lloc:** Esplulab, Espai Baronda (C. de la Riba, 36)

**Dates:** de l'1 al 5 de juliol

**Horari:** de 9 a 13 h

**Preu:** Gratuït

**Inscripcions:**

S'obren el dia 8 d'abril



<https://forms.gle/bspw8aTjmZHeVSTz5>

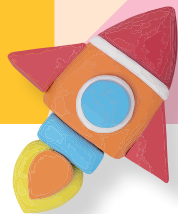

# Casal Esplulab

## Estiu Maker

**Perquè els infants i joves s'ho passin d'allò més bé jugant i muntant robots i descobrint què és la fabricació digital mitjançant la realització de projectes amb impressió 3D, tall làser i molt més.**

**Edat:**

de 10 a 14 anys

**Lloc:**

Esplulab, Espai Baronda  
(C. de la Riba, 36)

**Dates:**

del 8 al 12 de juliol,  
de 10 a 13 h

**Horari:**

De 10 a 13 h

**Lloc de l'activitat:** Esplulab, Espai Baronda, Parc dels Torrents, Museu la Rajoleta

**Preu:** gratuït

**Inscripcions:**

Obertura preinscripcions: 8 d'abril  
[forms.gle/pYfGtAW9qaUeZj7T7](https://forms.gle/pYfGtAW9qaUeZj7T7)

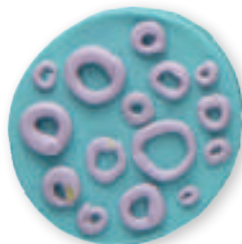



# Casal d'estiu per a persones amb diversitat funcional

## Un estiu per gaudir

---

**S'hi ofereixen activitats lúdiques per a persones amb discapacitat psíquica del municipi.**

**Persones destinatàries:**

Joves i adults de 18 a 50 anys aproximadament, residents a Esplugues. Les places són limitades.

**Dates:**

**De l'1 al 14 d'agost**  
(ambdós inclosos)

**Horari:**

De dilluns a divendres,  
de 9 a 14 h.

**Preu:**

50 euros per cada persona inscrita.

**Inscripció:**

**Del 6 al 17 de maig,**  
presencialment a:

- PAC Central  
Plaça Santa Magdalena, 24
- PAC Can Vidalet (Edifici Molí),  
Rambla Verge de la Mercè, 1

En el moment que es formalitzi la inscripció caldrà omplir un formulari i aportar la següent documentació:

- Fotocòpia del DNI del pare/mare o tutor/a
- Targeta acreditativa de la discapacitat o document on consti el grau de discapacitat
- Targeta sanitària de la persona participant
- Fotocòpia de la pauta de medicació

Es mantindrà una entrevista individual amb les famílies prèviament a l'inici del casal.

Cal un nombre mínim d'inscripcions per a la seva realització.

**Lloc de realització de l'activitat:**

A determinar





# Casals artístics

## CASAL ARTÍSTIC per a Infants

Tema: **Un viatge pel sistema solar**

**Conexerem els sistema solar tot deixant volar la nostra imaginació! Ens endinsarem en territori exterior des d'una perspectiva artística, pintant, jugant, fent ceràmica, descobrint, rient...**

**Lloc:** Espai de les Arts (Centre Municipal Puig Coca, Petit parc de l'Amistat s/n)

**Edats:** Dels 5

(el juliol han finalitzat P4) fins els 12 anys

**Dates:**

**1a setmana:** 25 al 28 de juny

**2a setmana:** del 1 a 5 de juliol

**3a setmana:** del 8 al 12 de juliol

**4a setmana:** del 15 al 19 de juliol

**5a setmana:** del 22 al 26 de juliol

**Horari** de 9 a 13 hores

(de dilluns a divendres)

**Horari d'acollida:** de 13 a 14 h

(de dilluns a divendres)

**Places:** 40

**Preu:**

1a setmana (del 25 al 28 de juny)

28,80€ + acollida 36€ (dilluns 24 Festiu)

Resta de setmanes de casal: 36 € · Per

setmana casal + acollida: 45 €

**Preinscripcions:**

Per a infants empadronats a Esplugues a partir de les 9h del dilluns 22 d'abril.

Per a infants no empadronats a

Esplugues a partir del dimarts 23 d'abril.

Per fer la preinscripció al casal s'haurà d'omplir el formulari a través del següent enllaç:

[forms.gle/6dvhHCE9G3PEwbJk9](https://forms.gle/6dvhHCE9G3PEwbJk9)

Places limitades!

Per a dubtes o incidències ens

podeu enviar un correu electrònic a [casaldelesartsesplugues@gmail.com](mailto:casaldelesartsesplugues@gmail.com) o contactar-nos al 644114598

## CASAL ARTÍSTIC per a Joves

**Lloc:** Espai de les Arts (Centre Municipal Puig Coca, Petit parc de l'Amistat s/n)

**Edats:** De 13 a 16 anys

(han d'haver cursat 5è de primària)

**Dates:**

**1a setmana:** del 25 al 28 de juny

Ceràmica. Modelat humà

**2a setmana:** del 1 a 5 de juliol

Dibuix anime, còmic i manga.

**3a setmana:** del 8 al 12 de juliol

Dibuix del cos humà.

**4a setmana:** del 15 al 19 de juliol

Dibuix de la natura

**5a setmana:** del 22 al 26 de juliol

Aquarel·la i tècniques a l'aigua

**Places:** 10

**Preu**

1a setmana (del 25 al 28 de juny): 28,80€

Resta de setmanes de casal: 36 € per

setmana de casal

**Preinscripcions:**

Per a joves empadronats a Esplugues a partir de les 9h del dilluns 22 d'abril.

Per a joves no empadronats a Esplugues a partir del dimarts 23 d'abril.

Per fer la preinscripció al casal s'haurà d'omplir el formulari a través del següent enllaç:

[forms.gle/YcjeKXahf3qaxLRA6](https://forms.gle/YcjeKXahf3qaxLRA6)

Per a dubtes o incidències ens

podeu enviar un correu electrònic a

[casaljovedelesartsesplugues@gmail.com](mailto:casaljovedelesartsesplugues@gmail.com)

o contactar-nos al 644114598

Places limitades!

ACTIVITAT BECABLE  
Més informació a la pàgina 23



ACTIVITAT BECABLE  
Més informació a la pàgina 23





# Casals artístics

## TALLER D'ESTIU PER A JOVES I ADULTS, A PARTIR DE 16 ANYS

### ESCOLA DE Ceràmica

#### INICIACIÓ A LA CERÀMICA

Per tenir un primer contacte amb el fang i tot el seu món. Taller curt per conèixer les tres tècniques bàsiques de treball: xurros, planxa o torn.

**Lloc:** Espai de les Arts (Centre Municipal Puig Coca, Petit parc de l'Amistat s/n)

**Edats:** Majors de 15 anys

**Dates:** consultar a la web

[www.espaidelesarts.esplugues.cat/ceramica](http://www.espaidelesarts.esplugues.cat/ceramica)

### ESCOLA DE Pintura

#### INICIACIÓ A LA PINTURA

Aprenent diferents conceptes i tècniques en pintura i dibuix des d'un nivell inicial, l'alumne anirà adquirint habilitats de manera acompanyada i seguint les seves inquietuds.

**Lloc:** Espai de les Arts (Centre Municipal Puig Coca, Petit parc de l'Amistat s/n)

**Edats:** Majors de 15 anys

**Dates:** consultar a la web

[www.espaidelesarts.esplugues.cat/pintura](http://www.espaidelesarts.esplugues.cat/pintura)

Inscripcions als TALLERS D'ESTIU  
DE JOVES I ADULTS, a partir de 16 anys

Per correu electrònic a [escolaceramicaesplugues@gmail.com](mailto:escolaceramicaesplugues@gmail.com)

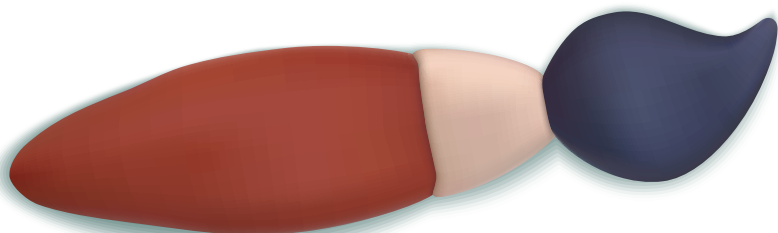
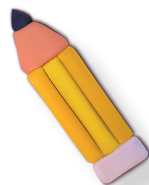



# Casal de Teatre l'Avenç

## CASAL DE TEATRE *l'Avenç*

**Més enllà de les arts escèniques: jocs teatrals, disfresses, màscares i titelles. Teatre al carrer, teatre de llum, clown, cant, jocs tradicionals i gimcanes. També es fa piscina i activitats d'aigua.**

**Grup 1:** 14, 15 i 1r de primària

**Grup 2:** de 2n, 3r i 4t de primària

**Grup 3:** de 5è, 6è i 1r d'ESO

**Grup 4:** 2n, 3r i 4t d'ESO

**Durada:** del 25 de juny al 26 de juliol (ambdós inclosos)

**Horaris:**

De dilluns a divendres, de 9 a 13.30 h

**Nombre de places:** Limitades

**Preus setmana:** 73 € (5 dies). Preu acollida, de 8 a 9 h: 20 € (el servei d'acollida es farà si hi ha un mínim de 4 infants). Preu menjador, de 13.30 a 15 h: 51,52 €

**Descomptes:**

68 € la setmana, en cas d'infants socis i sòcies júnior de l'Avenç, família nombrosa o monoparental, tenir al casal un/a germà/ana i per apuntar-se a 4 o més setmanes de casal. Amb opció a beca, consulteu les condicions a [centre@avencesplugues.cat](mailto:centre@avencesplugues.cat) o al 93 513 54 45

Les inscripcions seran a partir del 2 d'abril.



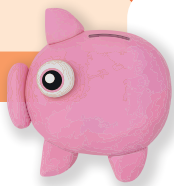

# Ajuts econòmics per les activitats d'estiu 2024

## LES SOL·LICITUDS DE *Beques*

### TERMINI DE PRESENTACIÓ:

La sol·licitud haurà de presentar-se mentre estigui obert el període d'inscripció a l'activitat.

S'ha de formalitzar prèviament la sol·licitud d'inscripció a l'activitat per a la qual es demana l'ajut.

Es podran sol·licitar ajuts econòmics només per a la inscripció a les activitats bàsiques i menjador.

### BAREMS ECONÒMICS

RENDA PER CAPITAL ANUAL	SUBVENCIÓ
Fins a 3.097,85 €	90%
De 3.097,86 € a 3.958,36 €	65%
De 3.958,37 € a 4.818,88 €	40%
De 4.818,89 € a 5.679,39 €	25%
A partir de 5.679,40 €	0

## PER A MÉS INFORMACIÓ I PRESENTACIÓ DE SOL·LICITUDS

### VIA TELEMÀTICA:

[www.esplugues.cat](http://www.esplugues.cat)



### PRESENCIAL

Sol·licitant cita prèvia al Punt d'Atenció a la Ciutadania:

Tel: 900 300 082

<https://citaprevia.ubintia.com/esplugues/>

# ESPLU estiu 24



[esplugues.cat](http://esplugues.cat)

AJUNTAMENT



D'ESPLUGUES