Cofinanciado por el programa Erasmus+ de la Unión Europea

institut Joan Amigó i Callau l'Espluga de Francolí

INS JOAN AMIGÓ I CALLAU
2020-2022

ERASMUS+

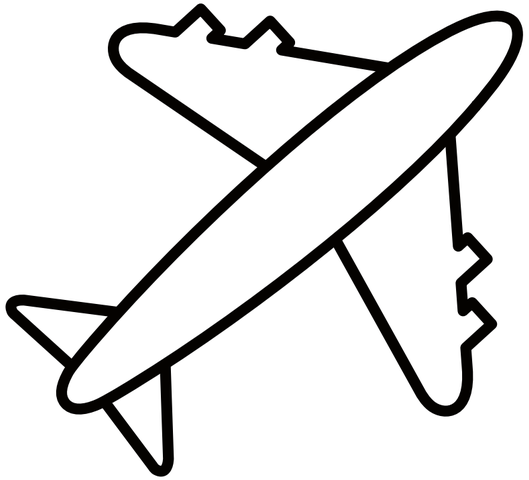

SAVE THE PLANET

Cofinanciado por el
programa Erasmus+
de la Unión Europea

MOTIVACIÓ

PERQUÈ HO FEM?

La motivació per la qual fem aquest projecte és per **aprendre idiomes**, però a part és també per veure i **conscienciar-nos del desgast del medi ambient.** La combustió dels fòssils tenen un gran pes en les emissions de gas. Els experts asseguren que cada cop la contaminació és més alta al nostre planeta.

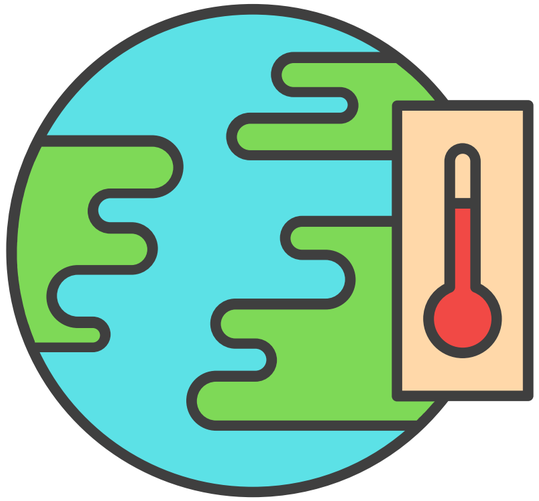

Cofinanciado por el programa Erasmus+ de la Unión Europea

PARTICIPANTS

- **Bulgària:** Secondary School Ivan Vazov
- **Hongria:** Budapesti Gépésztesi SZC Öveges József Szakgimnásium és Szakközépiskolája
- **Eslovàquia:** Cirkevna spojena skola
- **Rep. Txeca:** Zakladni skola Zamberk
- **Turquia:** Karam Lisei
- **Catalunya**: INS Joan Amigó i Callau

Total de **125 alumnes** i **65 professors**

Durada: 18 mesos

Cofinanciado por el programa Erasmus+ de la Unión Europea

QUINS SÓN ELS OBJECTIUS?

- Comunicar-se en llengües estrangeres (**Anglès**).
- Desenvolupar **habilitats socials** i **transculturals.**
- Estudiar mitjans d'energia alternatius
- Desenvolupar l'ús de les **TIC.**
- Promoure inversions en **energies renovables** per reduir la dependència energètica.
- Donar suport i promoure el **desenvolupament d'energies renovables.**
- Desenvolupar habilitats de **resolució de problemes.**
- Incrementar la motivació per les **ciències.**
- Desenvolupar les **habilitats del s.XXI**: creativitat, innovació, comunicació, col·laboració, adaptació, iniciativa, autonomia, responsabilitat i lideratge.

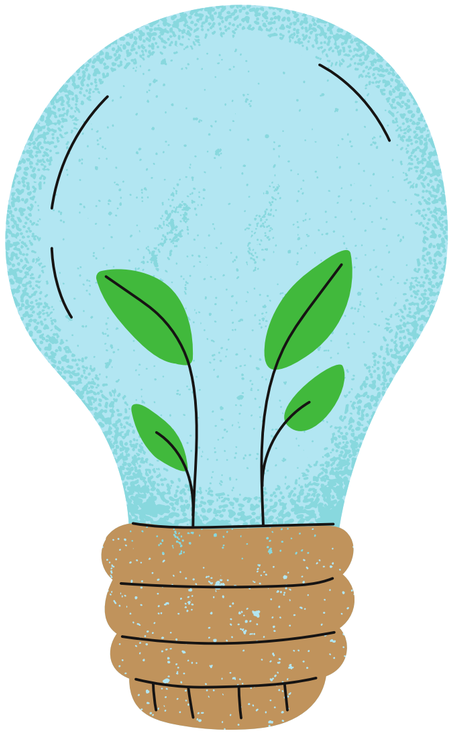

Cofinanciado por el programa Erasmus+ de la Unión Europea

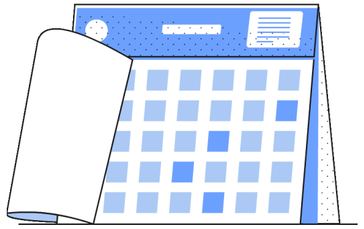

CALENDARI

9-2020:
El projecte va ser presentat.

10-2020:
Escollir el logo i eslògan. Es va **crear el racó de l'Erasmus+** del nostre centre.

12-2020: (MOBILITAT PROFESSORAT: BULGARIA)
Començem. Creació de la **pàgina web**. Creació del projecte a **Facebook**.

3-2021:
"**Fonts d'energia renovables**" : conferència, **convidarem un especialista,** un científic/físic a l'escola per **aprendre** més sobre els **efectes negatius** dels recursos d'**energia no renovables.** També l' especialista ens explicarà com mesurar les nostres petjades de carboni. I també publicarem un article a la web del centre.

Cofinanciado por el programa Erasmus+ de la Unión Europea

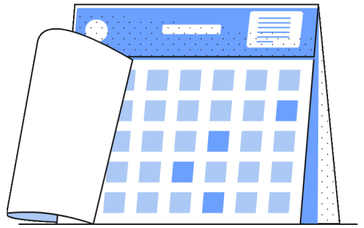

CALENDARI

5-2021:
Aprendrem sobre l'**energia de biomassa.** (MOBILITAT: HONGRIA)
Començarem una **campanya publicitària** que promourà mètodes per **usar l'energia de la biomassa.** Després farem una **campanya de promoció** de biomassa a nivell municipal.

6-2021:
Petjada del carboni. Mesurarem la nostra petjada de carboni. I proposarem **maneres de reduir-la.** Farem entrevistes.

7-2021:
Avaluació del **primer any** del projecte.

8-2021:
Preparar l'informe intermedi.

9-2021:
Segon any del projecte.

Cofinanciado por el programa Erasmus+ de la Unión Europea

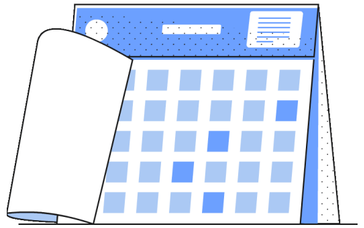

CALENDARI

10-2021:
Aprendrem sobre l'**energia hidràulica** i **geotèrmica.** (MOBILITAT: L'ESPLUGA)

11-2021:
Ens convertirem en científics; crearem un **model de planta de producció d'energia** basada en **energies renovables.**

12-2021:
Ens convertirem en científics, buscarem maneres de crear diferents **models d'energia**. Demanarem ajuda als **físics** i altres **especialistes.**

1-2022: (MOBILITAT: ESLOVÀQUIA)
Aprendrem sobre **l'energia solar** i **l'energia eòlica.**
Excursió a una **planta de producció d'energia.**

Cofinanciado por el programa Erasmus+ de la Unión Europea

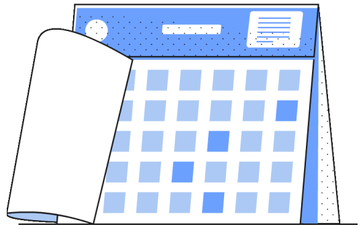

CALENDARI

2-2022:

Construirem un model d'una **planta de producció d'energia.** Ho presentarem i tothom estarà convidat. **Publicarem un article al diari** sobre la planta de producció d'energia.

3-2022: (MOBILITAT: REPÚBLICA TXECA)

Farem una **guia de conservació d'energia**; basada en les nostres experiències durant les activitats dins del projecte. Promourem iniciatives per tal d'utilitzar l' **energia eficient** i promoure un **comportament ecològic i consistent.**

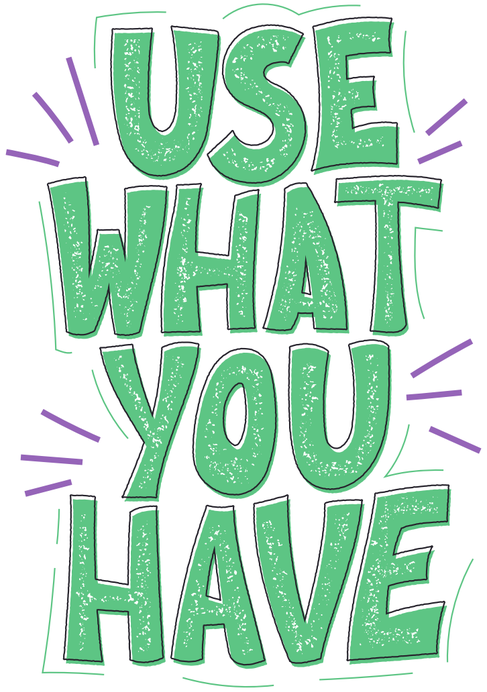

5-2022: (MOBILITAT PROFESSORAT: TURQUIA)

Cofinanciado por el programa Erasmus+ de la Unión Europea

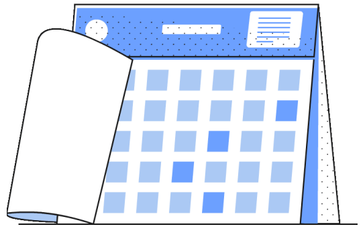

CALENDARI

6-2022:

Crearem una revista. Serà sobre què haurem après durant el projecte. Donarem **consells** per **salvar energia** i **protegir el medi ambient.**

Hi haurà un **Erasmus+ Day** on presentarem el projecte de la revista i els resultats.

7-2022:

Actualitzarem la pàgina web del **eTwinning** i el **Facebook.** Escriurem les **conclusions** sobre les activitats del projecte, **des de l'inici fins al final del treball.**

8-2022:

Tancament del projecte

Cofinanciado por el programa Erasmus+ de la Unión Europea

CRITERIS DE SELECCIÓ

1. Nota de l'**expedient acadèmic** de l'alumne/a
2. Nota **mitjana d' anglès** de 1r i 2n d'ESO de l'alumne/a
3. L'alumne/a **no té cap expedient** disciplinari obert ni al seu expedient.
4. Carta de **compromís**
5. Carta de **motivació**
6. **Entrevista** personal

Cofinanciado por el programa Erasmus+ de la Unión Europea

TERMINIS

- 30 de novembre del 2020: Entregar la documentació juntament amb la sol·licitud
No s'acceptaran sol·licituds presentades fora de termini, quedaran automàticament excloses del procés de selecció.

Publicació de **sol·licituds pre-seleccionades**: 9 de desembre

Entrevistes personals: del 9 a l'11 de desembre

Publicació de **sol·licituds acceptades provisionals**: 14 de desembre

Període de **reclamacions**: del 14 de desembre al 16 de desembre

Publicació de sol·licituds acceptades definitives: 18 de desembre

Cofinanciado por el
programa Erasmus+
de la Unión Europea

ON ?

- WEB del centre: pestanya Erasmus+
- Classroom Erasmus+
- Erasmus Corner

Cofinanciado por el
programa Erasmus+
de la Unión Europea

GRÀCIES PER LA VOSTRA ATENCIÓ

thank you