

CURS 2026-27

JORNADA
DE PORTES
OBERTES



INS GALLECS
Institut d'Ensenyament Secundari



Sessió informativa



El nostre Projecte Educatiu

CURS 2026-2027



Alumnat competent i capacitat



Alumnat tolerant i respectuós



Alumnat crític i sensible



Alumnat autònom per a un benestar emocional



Alumnat amb igualtat d'oportunitats



Alumnat compromés amb l'entorn i amb l'educació medioambiental

Apostem per l'escola pública

CURS 2026-2027

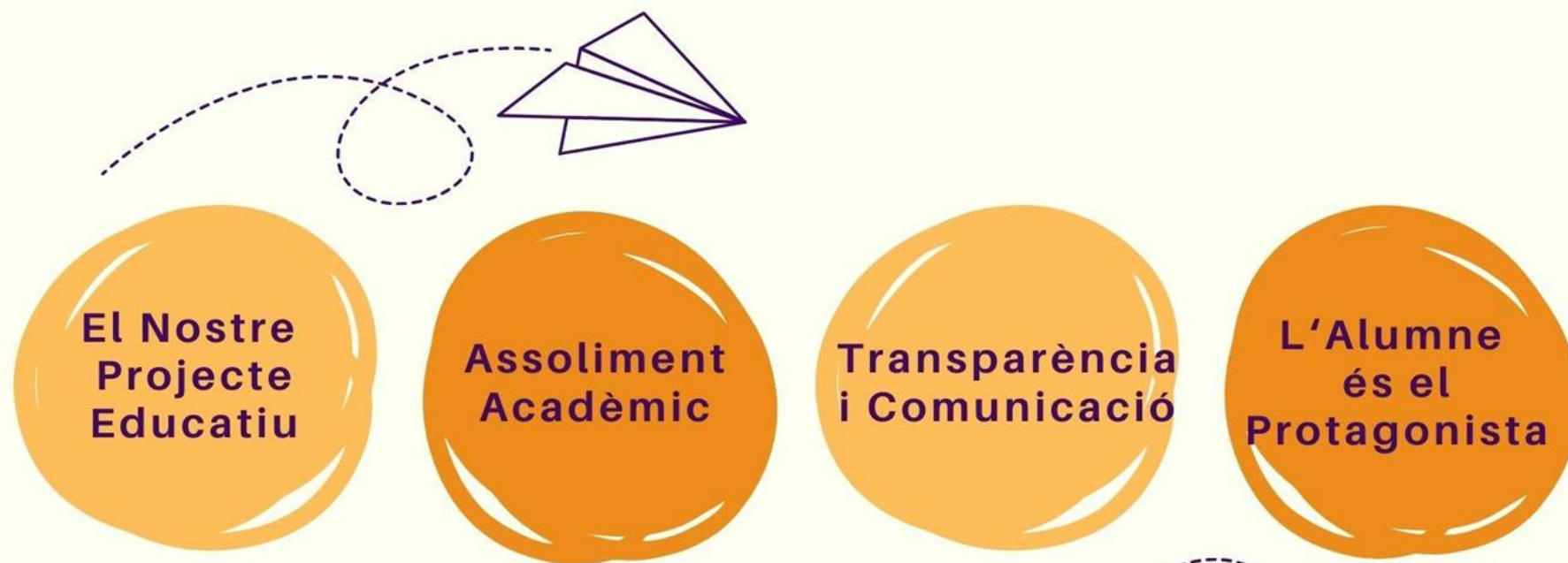



Centre de Qualitat

- ISO 9001
- BUREAU VERITAS certification



Centre de Serveis

- GALLECS CONVIU
- MediGallecs
- Aquí prou bullying
- DUAL
- Orientació FP
- Festes i esdeveniments



Centre obert a l'Entorn

- Projectes
- Col·laboracions
- Coordinacions

SERVEI D'ORIENTACIÓ



CRISTINA FERNÁNDEZ

cferna31@insgallecs.cat

Dept. Sanitat



L'**orientació educativa** és el conjunt d'**accions, estratègies i activitats** que es desenvolupen en forma de suport i acompanyament a l'alumnat, per afavorir-ne l'òptim **desenvolupament personal, social, acadèmic i professional.**

VIES D'ACCÉS

CURS 2026-2027

VÍA 1
80%

- 50% BATXILLERAT

- 50% CFGM

FAMÍLIES AFINS.
NOTA FINAL
*1,7

VÍA 2
15%

- Prova d'accés a CFGS
- Prova d'accés a la universitat >25 anys
- Altres vies equivalents

VÍA 3
5%

- Títol de tècnic/a superior (CFGS)

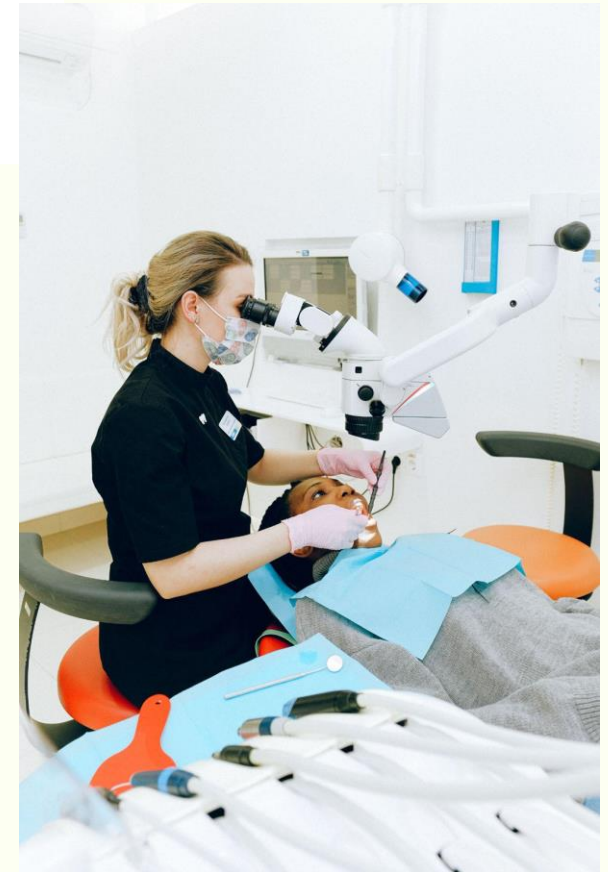

- Prioritat per alumnat recent (últims 3 cursos)
- L'assignació depèn de la nota de tall
- Si sobren places d'una via → es reparteixen a les altres
- En cas d'empat → sorteig

SANITAT – 2.066 h

1r CURS

0730 Recepció i Logística a la Clínica Dental	33h
0731 Estudi de la Cavitat Oral	99h
0732 Exploració de la Cavitat Oral	132h
0735 Educació per a la Salut Oral	33h
0736 Conservadora, periodòncia, cirurgia i implants	99h
0020 Primers Auxilis	66h
1370 Fisiopatologia General	99h
1709 Itinerari personal per a l'ocupabilitat I	99h
C076 Català professional	66h
0179 Anglès professional	66h
1665 Digitalització aplicada als sectors productius	33h
1708 Sostenibilitat aplicada al sistema productiu	33h
TUTORIA	33h
TOTAL: 891 + 297 (ESTADA EMPRESA)=1.188 h	

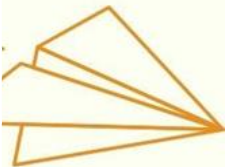

SANITAT – 2.066 h

2n CURS	
0733 Intervenció bucodental	165h
0734 Epidemiologia en la salut dental	66h
0737 Pròtesi i ortodòncia	66h
1710 Itinerari personal per a l'ocupabilitat II	66h
0738 Projecte intermodular	198h
C076 Mòdul optatiu	33h
TUTORIA	33h
TOTAL: 627 + 218 (ESTADA EMPRESA)= 845h	



Perfil professional COMPETÈNCIES GENERALS

Promoure la salut
bucodental de les persones i
de la comunitat



Tècnic/a superior en higiene dental

Desenvolupament d'activitats
assistencials i de suport en
l'activitat odontològica

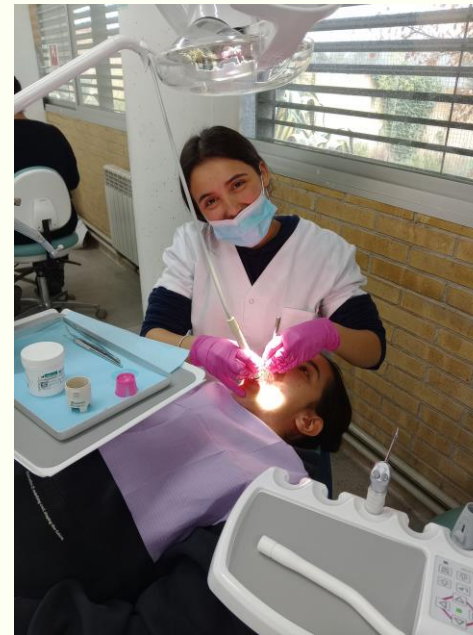

On desenvolupar la professió

Al sector sanitari
públic i privat

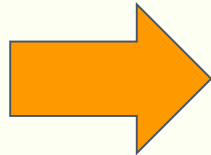

- En consultes privades
- En Equips d'Atenció Primària



A l'àrea d'atenció sanitària i
promoció de la salut



Perfil professional

CAPACITATS CLAU

P
R
O
F
E
S
S
I
O
N
A
L
S



Resolució de problemes

Autonomia

Organització del treball

Tècnic/a en higiene bucodental

Treball en equip

Innovació

Relació interpersonal



GRUPS



ESPAIS



HORARIS



- **1 GRUP DE PRIMER CURS**
- **Els MPs DE PROCEDIMENTS SEMPRE EN GRUPS DESDOBLATS**
- **AULES EQUIPADES**
- **TALLER D'HIGIENE BUCODENTAL**
- **1R CURS: HORARI DE TARDA**
- **2N CURS: HORARI DE MATÍ**
- **CADA GRUP DE DESDOBLAMENT TÉ EL SEU HORARI**

El nostre taller

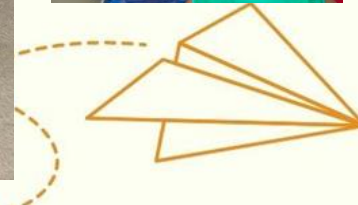



Activitats complementàries Sortides



COHIDEC

UNI MANRESA

**LABORATORI
DE PRÒTESIS**

Activitats complementàries Sortides



LA GRANJA

**Tour de les
epidèmies (BCN)**



COSMOCAIXA



GALLECS

Activitats complementàries Xerrades/tallers



Odontologia Holística



Taller ergonomia



Formació Gesden



Idescat

Activitats complementàries

Congrés sobre fluorurs celebrat per l'alumnat.





Projecte intermodular



Projecte intermodular



20 de març: **dia mundial de la salut bucodental**



Activitats fora d'aula

Cursos específics de la Universitat de Granada a Mojácar



Dates significatives

- Del 26 de maig a l'1 de juny de 2026: presentació de sol·licituds de preinscripció (tothom ho fa online, res presencial).
- El 2 de juny de 2026: presentació de documentació
- A partir del 29 de juny de 2026: Consulta la llista de sol·licituds amb la puntuació provisional.
- Del 29 de juny al 2 de juliol de 2026: presentació de reclamacions
- 10 de juliol de 2026: llista de places assignades de la primera tanda, amb indicació de la petició atesa de l'alumne/a.
- Matriculació a partir del 10 de juliol.



[Accés al calendari i notes de tall](#)



FP de grau superior

[Consulta les notes de tall del curs passat](#) →

[Fes un simulacre de la teva preinscripció](#) →

Gràcies per la vostra atenció!



iesgallecs@xtec.cat

935 70 53 43

www.agora.xtec.cat/iesgallecs/



INS GALLECS
Institut d'Ensenyament Secundari