

CURS 2026-27

JORNADA
DE PORTES
OBERTES



INS GALLECS
Institut d'Ensenyament Secundari



Sessió informativa



El nostre Projecte Educatiu

CURS 2026-2027



Alumnat competent i capacitat



Alumnat tolerant i respectuós



Alumnat crític i sensible



Alumnat autònom per a un benestar emocional



Alumnat amb igualtat d'oportunitats



Alumnat compromés amb l'entorn i amb l'educació medioambiental

SERVEI D'ORIENTACIÓ



CRISTINA FERNÁNDEZ

cferna31@insgallecs.cat

Dept. Sanitat

L'**orientació educativa** és el conjunt d'**accions, estratègies i activitats** que es desenvolupen en forma de suport i acompanyament a l'alumnat, per afavorir-ne l'òptim **desenvolupament personal, social, acadèmic i professional.**





Centre de Qualitat

- ISO 9001
- BUREAU VERITAS certification



Centre de Serveis

- GALLECS CONVIU
- MediGallecs
- Aquí prou bullying
- DUAL INTENSTIVA
- DUAL GENERAL
- Orientació FP
- Festes i esdeveniments



Centre obert a l'Entorn

- Projectes
- Col·laboracions
- Coordinacions

VIES D'ACCÉS

CURS 2026-2027

VÍA 1
80%

- ESO
- FP Bàsica

VÍA 2
15%

- Prova d'accés a CFGM
- Curs específic d'accés
- PFI (amb exempció)
- Altres titulacions (ex: prova +25, universitaris...)

VÍA 3
5%

- Títol de tècnic/a o tècnic/a superior (FP)
- Certificats de professionalitat
- Prioritat per alumnat de secundària o titulació equivalent (3 últims cursos)
- L'assignació depèn de la nota de tall
- Si sobren places d'una via → es reparteixen a les altres
- En cas d'empat → sorteig



ESTUDIS MOLT DIFERENTS

NOVA ETAPA EDUCATIVA POST-OBLIGATÒRIA



PRIMER OBJECTIU: PROFESSIONALITZADOR

ALTRES OBJECTIUS: CONTINUAR AMB LA FORMACIÓ

CURS	
C1. Operacions administratives o documentació sanitària	66 hores
C2. L'ésser humà davant la malaltia	66 hores
C3. Benestar del pacient: necessitats d'higiene, repòs i moviment	66 hores
C4. Cures bàsiques d'infermeria aplicades a les necessitats de l'ésser humà	264 hores
C5. Primers auxilis	33 hores
C6. Higiene del medi hospitalari i neteja del material	99 hores
C7. Recolzament psicològic al pacient/client	66 hores



SANITAT – 1.400 hores totals

CURS	
C8. Educació per a la Salut	33 hores
C9. Tècniques d'ajuda ontològica/estomatològica	99 hores
C10. Relacions en l'equip de treball	66 hores
C11. Formació i orientació laboral	66 hores
C12. Formació en centres de treball	410 hores
C13. Síntesi	66 hores
TUTORIA	33 hores
TOTAL: 990 + 410 (ESTADA EMPRESA)=1.400 h	



Perfil professional

COMPETÈNCIES GENERALS

Proporncinar cures auxiliars d'infermeria al/la pacient.



Actuar sobre les condicions sanitàries del seu entorn com a membre d'un equip d'infermeria



Perfil professional

CAPACITATS CLAU

P
R
O
F
E
S
S
I
O
N
A
L
S



Resolució de
problemes

Autonomia

Organització
del treball

Tècnic/a en
cures auxiliars
d'infermeria

Treball
en equip

Innovació

Relació
interpersonal

SOCIALS

On desenvolupar la professió

Auxiliar
d'infemeria
clínica

Auxiliar d'atenció
primària i atenció
domiciliària

Auxiliar de salut
mental

Auxiliar de
balnearis

Auxiliar geriàtric

Auxiliar pediàtric

Auxiliar
bucodental

Auxiliar
d'esterilització

Auxiliar d'unitats
especials

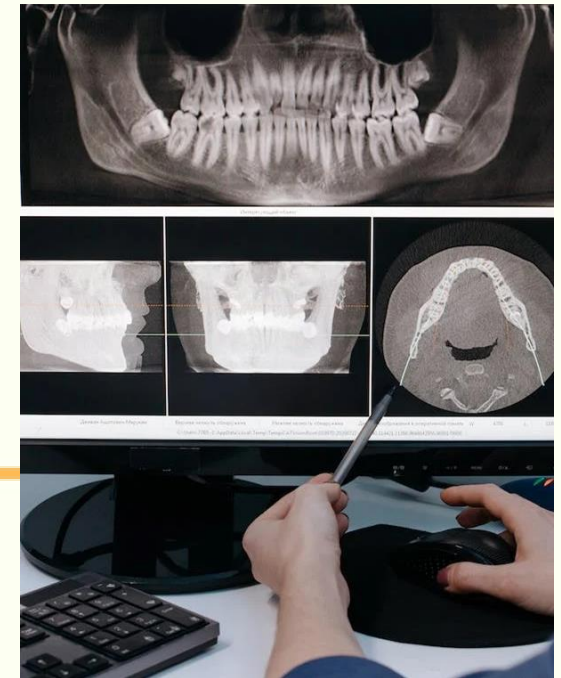

GRUPS



ESPAIS

HORARIS



- 2 GRUPS DE MATÍ I 2 DE TARDA
- SUBGRUPS DE DESDOBLAMENT
- AULES EQUIPADES
- AULES-TALLER ASSISTENCIALS (FORMACIÓ PRÀCTICA)
- MATÍ: DE 8H A 14:30H
- TARDA: DE 15H A 21:30H
- CADA GRUP DE DESDOBLAMENT TÉ EL SEU HORARI

Sortides i tallers

Aula
pòdcast

Procediment
s pràctics

Treball en
equip

Moodle

Casos clínics



CFGM - Cures auxiliars infermeria

PIJAMA BLANC



CURS 2026-2027

ESFIGMOMANÒMETRE + FONENDOSCOPI.



RECOMANACIÓ SETEMBRE-DESEMBRE 2027

- TORNS COMPLETS, MILLOR FORMACIÓ PRÀCTICA (7/8h AL DIA).
- MÉS ÀMBITS.
- MILLORS RESULTATS ACADÈMICS (ACCÉS GRAU SUPERIOR).

POSSIBILITAT COMENÇAR GENER 2027

(SEGONS MADURESA, RESPONSABILITAT, ACTITUD I NECESSITAT ALUMNAT, AMB VISTIPLAU DE L'EQUIP DOCENT I SUPERACIÓ CRÈDITS PRIMER TRIMESTRE) A PROPOSTA DE L'EQUIP DOCENT

- NOMÉS 4h AL DIA. NO PODEN FER TORNS COMPLETS.
- CADA DIA HAN DE FER 6 HORES DE CLASSE I 4H DE PRÀCTIQUES, MÉS DESPLAÇAMENTS. NECESSITEN TEMPS PER ESTUDIAR.
- MENYS ÀMBITS.



Dates significatives

- Del 26 de maig a l'1 de juny de 2026: presentació de sol·licituds de preinscripció (tothom ho fa online, res presencial)
- Del 26 de maig al 2 de juny de 2026: presentació de documentació.
- A partir del 29 de juny de 2026: Consulta la llista de sol·licituds amb la puntuació provisional.
- Del 29 de juny al 2 de juliol de 2026: presentació de reclamacions
- 10 de juliol de 2026: llista de places assignades de la primera tanda, amb indicació de la petició atesa de l'alumne/a.
- Matriculació a partir del 10 de juliol.



[Accés al calendari i notes de tall](#)

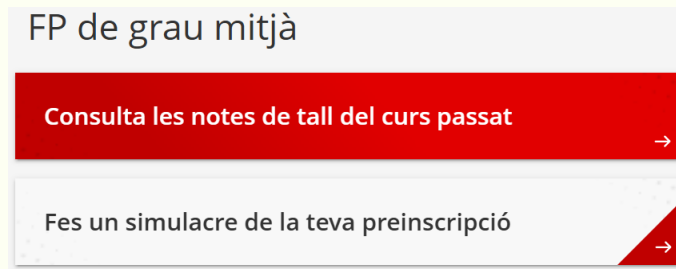

Gràcies per la vostra atenció!



iesgallecs@xtec.cat

935 70 53 43

www.agora.xtec.cat/iesgallecs/



INS GALLECS

Institut d'Ensenyament Secundari