PRPS0601_PROCEDIMENT D'ACTUACIÓ EN CAS D'EVACUACIÓ O CONFINAMENT

ÍNDEX:

0. GESTIÓ DEL PROCEDIMENT.....3

1. OBJECTIU.....4

2. ABAST.....4

3. DOCUMENTACIÓ DE REFERÈNCIA.....4

4. RESPONSABILITATS.....4

5. VOCABULARI.....4

6. ACTUACIÓ.....4

7. REGISTRES.....7

8. ANNEXOS.....7

0. GESTIÓ DEL PROCEDIMENT.

	Realitzat per:	Revisat per:	Aprovat per:
Nom i cognom	Heidi Andreo del Soto	Eva Cuello Peralta	Xavier Tresserra Barba
Càrrec	Coordinadora Prevenció de Riscos Laborals	Coordinadora de Qualitat	Direcció/Comissió de Qualitat
Data	27/02/2019	28/02/2019	01/03/2019

Llistat de les modificacions			
Núm. Revisió	**Data**	**Descripció de la modificació**	**Distribució**
01	01/03/2019	Canvi de codificació, i revisió, canvi nom del departament d'Ensenyament per Educació	Web

1. OBJECTIU

Definir les actuacions pel personal de centre (docents, no docents i alumnat) en cas d'emergència per tal que les coneguin i sàpiguen actuar en cas d'evacuació o confinament.

2. ABAST

Aquest procediment és de coneixement i compliment obligat per a tot el personal docent, d'administració i serveis i alumnes.

El personal extern al centre (personal que no sent docent ni personal administratiu del centre desenvolupa part de la seva activitat a l'edifici, seguirà les instruccions segons el Pla d'emergència personal extern, facilitat a la seva empresa.

Qualsevol persona que entri a l'edifici de forma puntual, serà responsabilitat de la persona del centre a la que hagi vingut a veure.

3. DOCUMENTACIÓ DE REFERÈNCIA

NOFC.

PS06_Procés de gestió de la prevenció

PLA D'EMERGÈNCIA INS Gabriela Mistral

4. RESPONSABILITAT

L'elaboració i manteniment d'aquest procediment és del Coordinador/a de Riscos laborals.
La revisió és responsabilitat del Coordinador/a de Qualitat
L'aprovació és responsabilitat de la Direcció
Les funcions que hi ha a les NOFC en referència al document.

5. VOCABULARI

D'acord amb la família de la norma de SGQ ISO 9001

Pla d'emergència: mesures d'autoprotecció, per assegurar la vida de les persones i minimitzar els danys materials, que estableixen mecanismes de protecció front situacions d'un greu risc col·lectiu, de catàstrofe o de calamitat pública. Plans d'emergència:

Pla d'evacuació: pla de mesures de protecció, que s'activa en cas de risc d'incendis, terratrèmols, col·lapse o deteriorament greu de l'estructura de l'edifici, explosió, anunci de bomba, fuita de gasos tòxics a l'interior de l'edifici, etc. Cal evacuar l'edifici.

Pla de confinament: pla de mesures de protecció, que s'activa en cas de risc d'accident químic, produït a establiments industrials amb substàncies perilloses. Cal romandre a l'edifici. L'alerta és declara per Protecció Civil mitjançant el sistema de Sirena exterior o trucada al centre.

Risc: Situació on es pot produir una situació desfavorable i hagi la possibilitat imminent que s'esdevingui algun mal sobre persones o sobre l'edifici.

Risc extern: perill que s'està produint fora de l'edifici (risc químic, incendi dels voltants de l'edifici, nevades, ventades...).

Perill intern: perill que s'està produint dintre de l'edifici (incendi dintre de l'edifici, explosió, amenaça de bomba)

6. DESCRIPCIÓ DEL PROCEDIMENT

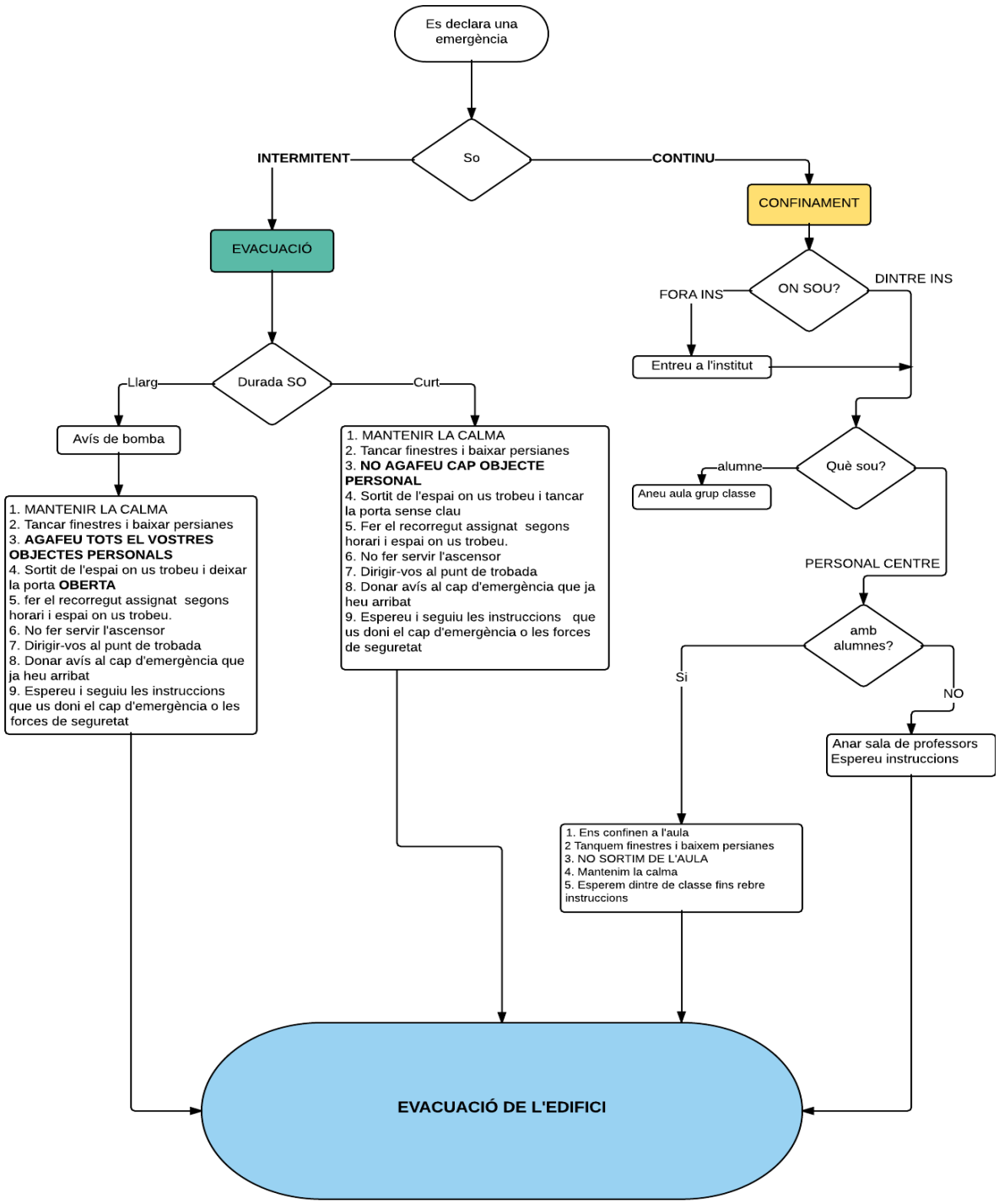

7. REGISTRES

No es generen

8. ANNEXOS