

Institut Front Marítim

Portes obertes 2023



Carrer Espronceda, 18, Poblenou. Telèfon: 93. 303. 72. 85. Mail:
iesfrontmaritim.xtec.cat

El Proyecto del Front Marítim



El nostres valors

Ens esforcem perquè l'alumnat tingui un ***paper actiu*** per sentir-se **motivats** i amb **ganes d'aprendre** en un món en contínua evolució.

Potenciem el **treball cooperatiu** en grup, la **recerca personal** i l'**estudi autònom**.

Treballem perquè l'alumnat sigui capaç de **traslladar el coneixement a situacions noves**.

Sabem que **les emocions** són part integral de l'aprenentatge.

Volem que l'escola sigui un lloc privilegiat, d'aprenentatge i de creixement personal on els alumnes s'involucrin en el seu procés de formació constant.



Eixos vertebradors

L'alumne és protagonista

- El centre s'adapta a l'alumne i a les seves necessitats.

Desenvolupament integral

- Volem el desenvolupament personal, cognitiu, emocional i social

Centre acollidor

- Defensem Inclusió respectant la diversitat, i educant en la llibertat, igualtat i solidaritat.

Centre orientador

- Acompanyem i orientem l'alumnat i les famílies en tot el procés educatiu



Com ho fem?



Estructura del centre

Línies

- Tres línies d'ESO i dues de batxillerat

Oferta

- 90 alumnes a 1r ESO

Compromís

- Desdoblaments als cursos de l'ESO (22 a 23 alumnes per aula)

Grups

- Quatre grups homogenis entre ells i heterogenis en la seva composició



Metodologia

Equilibri entre:

**El treball globalitzat
per projectes**

**L'especialització
de les matèries**

Pensar per ells mateixos,
investigar, aprendre dels
seus errors i dels seus
encerts

Competències bàsiques
com a marc de referència

Aprendre a ser crítics en
el seu procés
d'aprenentatge.

Cerca del talent i
l'excel·lència en els
nostres alumnes entès
com a èxit personal

Els especialistes
s'erigeixen en líders
pedagògics



Aprentatge competencial de la matèria



Aprentatge
competencial.



Una visió de
l'especialista



Avaluació
formativa



Oferta de matèries optatives



**2a Llengua estrangera:
Francès**

**Robòtica i
programació**

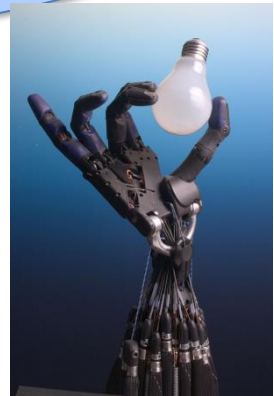

Emprenedoria



Cultura clàssica



Treball globalitzat



Presentem
els nostres
projectes.



Continguts
transversals



Treball
cooperatiu



Investigació



Exposició del
procés i del
producte
final

Trets metodològics comuns

Treball cooperatiu

Recerca

Treball de les competències bàsiques

Exposició dels resultats

Integració de la tecnologia.



Convivència i educació en valors



TEI:tutoria entre iguals

És un projecte que fa que els alumnes de 3r d'ESO tutoritzin i acompanyin els alumne de 1r. **Objectius :**

- ✓ Sensibilitzar la comunitat educativa respecte a la necessitat d'una bona convivència..
- ✓ Facilitar el procés d'integració dels alumnes.
- ✓ Crear uns referents (alumnes més grans).
- ✓ Desenvolupar la intervenció dels iguals en el procés formatiu.
- ✓ Fomentar l'aprenentatge entre iguals.
- ✓ Reforçar els trets identificatius del nostre centre.



L'acció tutorial



Cotutories

- Tots som tutors.
- Millorem l'atenció a l'alumnat i les famílies.

Tutor

- Referent del centre per a les famílies.
- Seguiment de l'alumne i orientació.

Tutoria

- Espai per al diàleg i el treball en valors.
- Representació i Responsabilitats.



Mediació escolar

Intervenció dels iguals en el procés de resolució de conflictes

Justícia restaurativa

Crear referents

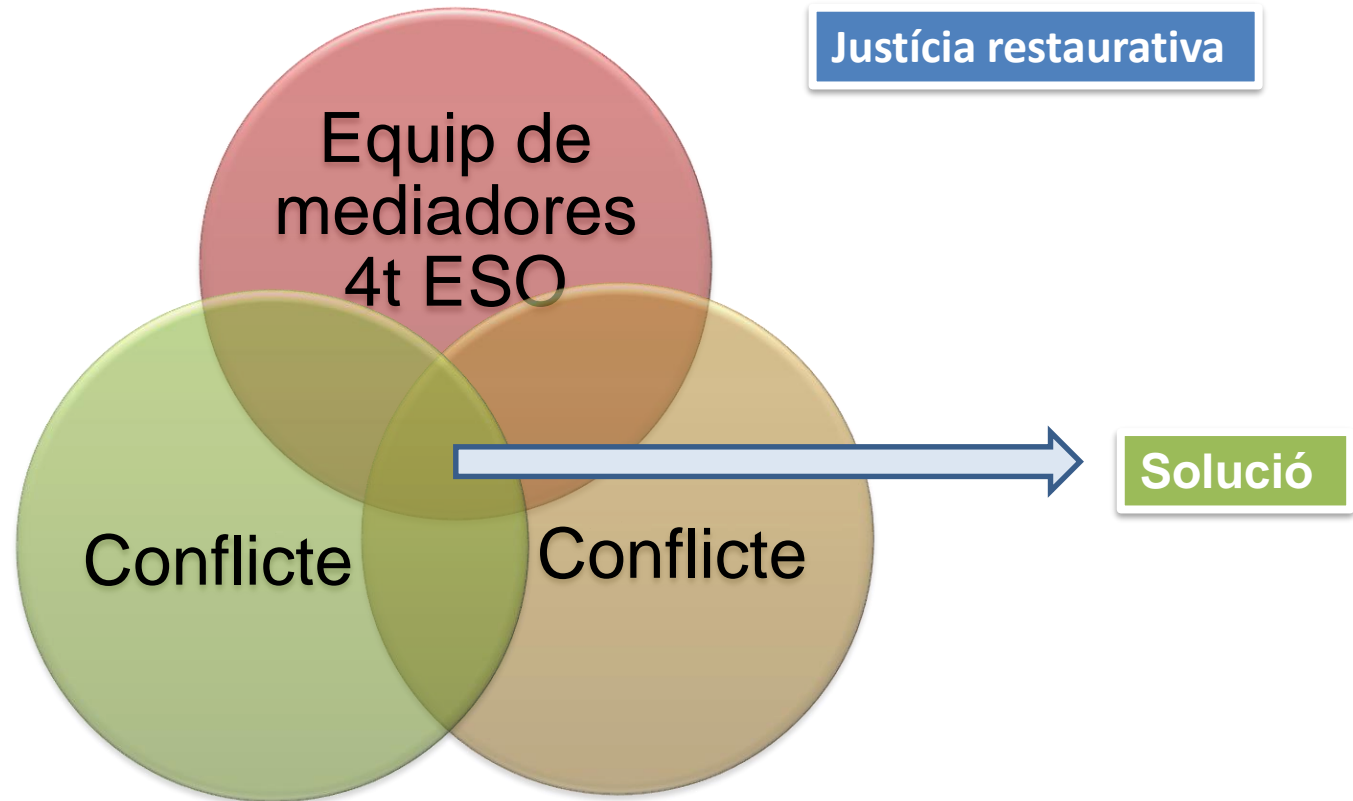

Objectiu comú: una bona convivència

Formació per a la intervenció

Els nostres projectes transversals

- L'hort urbà.
- Projecte de sostenibilitat del Front Marítim.
- Projectes de servei comunitari: emprenedoria, banc de sang, col·laboració amb escoles, memòria persones grans...
- Agenda y carpetes.
- Itinerari d'orientació personal, acadèmic i professional.
- Festes i graduacions



Projectes de futur

Patis del Front Marítim

Col·laboració amb entitats

Participació de l'alumat en l'organització del centre

Erasmus +



Activitats fora del centre i Sortides



1r i 3r d'ESO: trobades de convivència i cohesió

1r i 2n d'ESO: Colònies

3r ESO: Esquiada

3r: Erasmus+

4t ESO: : viatge fi d'etapa



Marc Horari



De dilluns a divendres de 8 a 14:40.
Dos patis de 20 minuts.
Exemple horari de 1r ESO.



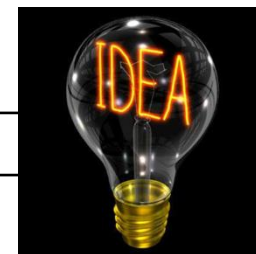

Curs	1 ESO A
-------------	----------------

Hora	Dilluns	Dimarts	Dimecres	Dijous	Divendres
8:00-9:00	SOC	CAT	TEC	EF	EF
9:00-10:00	CAT	CAST	ANG	Tutoria	MAT
Pati 1					
10:20-11:20	CN	SOC	CAST	MAT	CAST
11:20-12:20	Projectes1	VP	Francès	Francès	TEC/CN
Pati 2					
12:40-13:40	VP	ANG	MAT	ANG	Projectes1
13:40-14:40	Projectes2	Projectes 2	Projectes 1	SOC	TEC/CN

	Projecte 1: revista, robòtica...
	Projecte 2: fotografia creativa, a have good trip...
	Tutoria: participació alumnes.
	Desdoblament del grup per facilitar el treball en laboratoris i taller.
	Assignatures optatives



Resultats



Bons resultats acadèmics Interns

Bons resultats en avaluacions externes:

- **Competències bàsiques 4t ESO**
- **Selectivitat**

Bona valoració de l'Alumnat

Bona valoració de les famílies.

Èxit en l'orientació.



Servei de menjador



Atenció a tots els alumnes que ho necessiten.
Horari: de 14:40 a 16 hores
Menús adaptats: Vegetarians, per a celíacs ...



PER QUÈ ÉS IMPORTANT COL·LABORAR AMB L'AFA?

L'AFA SOM TOTS!

Implica't, col·labora i millorem!

afairesfrontmaritim@afafontmaritim.cat



ÉS BO PELS TEUS FILLS I FILLES

Implicar-se en el benestar dels nostres fills i filles al centre, és la nostra responsabilitat.



ÉS IMPORTANT PER L'INSTITUT

El suport, tant econòmic com participatiu, és molt necessari en l'àmbit educatiu i administratiu per al centre.



ESTARÀS CONNECTAT

Podràs conèixer al personal docent i a les famílies, d'una manera més propera.



UNIR ESFORÇOS I IDEES

Treballar conjuntament pot millorar el centre i la formació dels teus fills.



INS Front Marítim

Extraescolars

Ofertades per l'AFA

Reforç d'anglès	Música (EMAC)
Teatre Musical	Còmic
Dansa Urbana	Tecnologia Creativa
Cinema i vídeo	



Gestionades pel centre:
basquet amb el Club
Esportiu Diagonal Mar i
hoquei.



INS Front Marítim

El procés de preinscripció escolar s'inicia al març i acaba amb la formalització de la matrícula, a mitjans de juny.

Tot el procés es fa per internet.

Centres adscrits a l'Institut Front Marítim

Escola La Mar Bella (institut de referència)

Escola L'Arenal de Llevant (institut de referència)

Escola Fluvià

Escola Joaquim Ruyra

Escola Les Acàcies

Preinscripció 2023-24

Les sol·licituds de preinscripció que provenen d'una escola adscrita, s'intenten assignar per davant de les que vinguin d'altres centres no adscrits, i amb independència de la puntuació per criteris.

Només en el cas que el nombre de sol·licituds d'alumnes de centres adscrits sigui superior al nombre de places de l'institut, entraran en joc els criteris prioritaris i complementaris.



Dates Clau Preinscripció 2023-24

<https://preinscripcio.gencat.cat/ca/estudis/eso/inici/>

- **Del 8 al 20 de març de 2023: presentació de sol·licituds**
- **Fins al 22 de març de 2023: presentació de documentació**
- 21 d'abril de 2023: llista de sol·licituds amb puntuació provisional
- Del 21 al 27 d'abril de 2023: presentació de reclamacions
- 3 de maig de 2023: llista de sol·licituds amb la puntuació un cop resoltes les reclamacions
- 9 de maig de 2023: sorteig per resoldre les sol·licituds de preinscripció empatades en punts
- 11 de maig de 2023: llista ordenada
- Del 29 de maig a l'1 de juny de 2023: ampliació de peticions de preinscripció per a alumnes sense plaça assignada a cap centre
- 9 de juny de 2023: oferta final de places escolars
- **12 de juny de 2023: llista d'alumnes admesos i llista d'espera**
- ❖ **Del 20 al 28 de juny de 2023: matriculació**

Oficines de suport a l'escolarització



- **Sant Martí** (carrer de Cristòbal de Moura, 223)

Atenció informativa a les famílies, a partir de l'1 de març

- Trucant: al 012 o al 935 511 0 00
- Per internet: al web edubcn.cat

Suport a la preinscripció en línia, a partir del 8 de març (amb cita prèvia)

Moltes gràcies per la vostra atenció



Som el FRONT !!!



20230208-200406-383.MP4



INS Front Marítim

ERASMUS +



20230208-200406-383.MP4