



Enllibra't Projecte Lector

C U R S : 2 0 2 3 - 2 0 2 4



En quins cursos? (Curs 23 - 24)

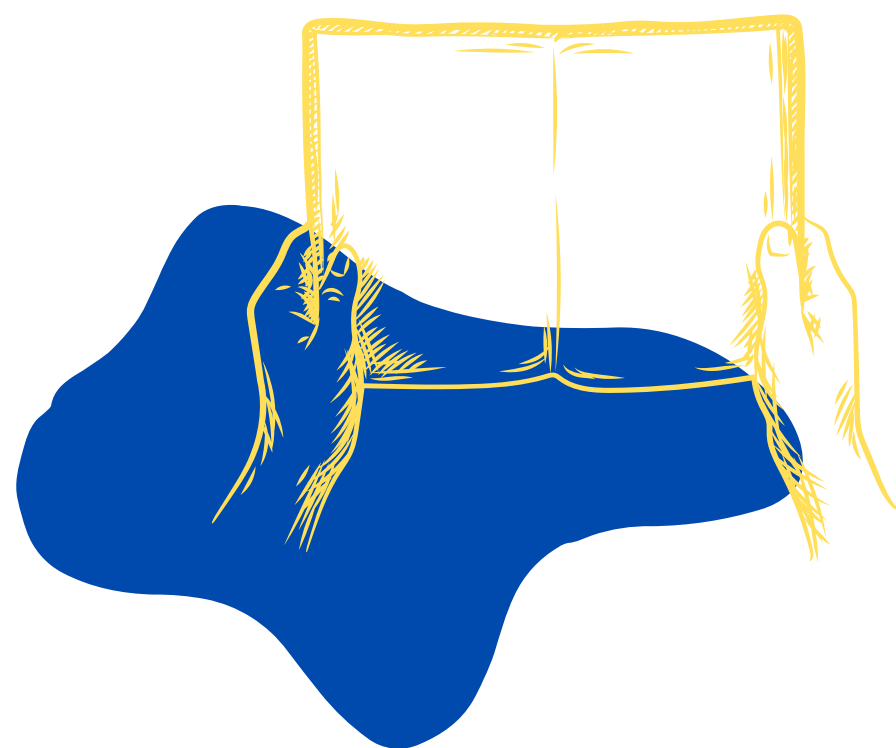

1r/2n d'ESO

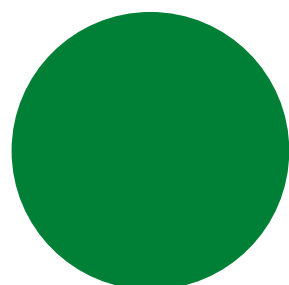

3r/4t d'ESO

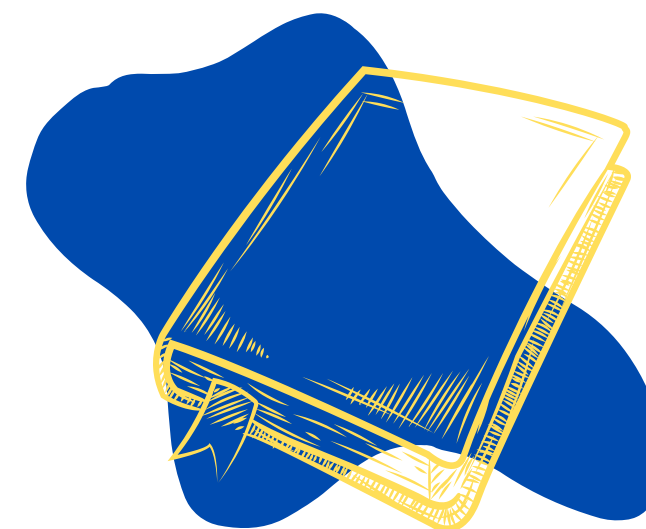
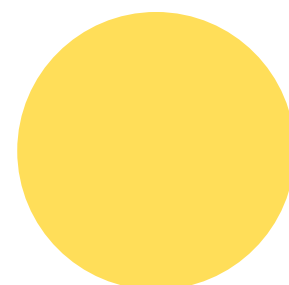

**Aula d'Acollida
SIEI
UEC**

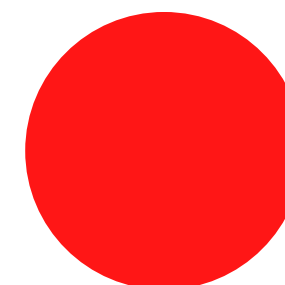

Professorat

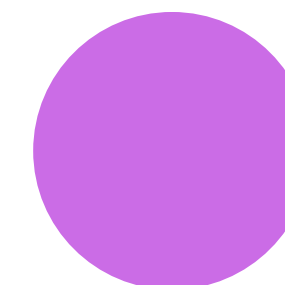

A l'aula...

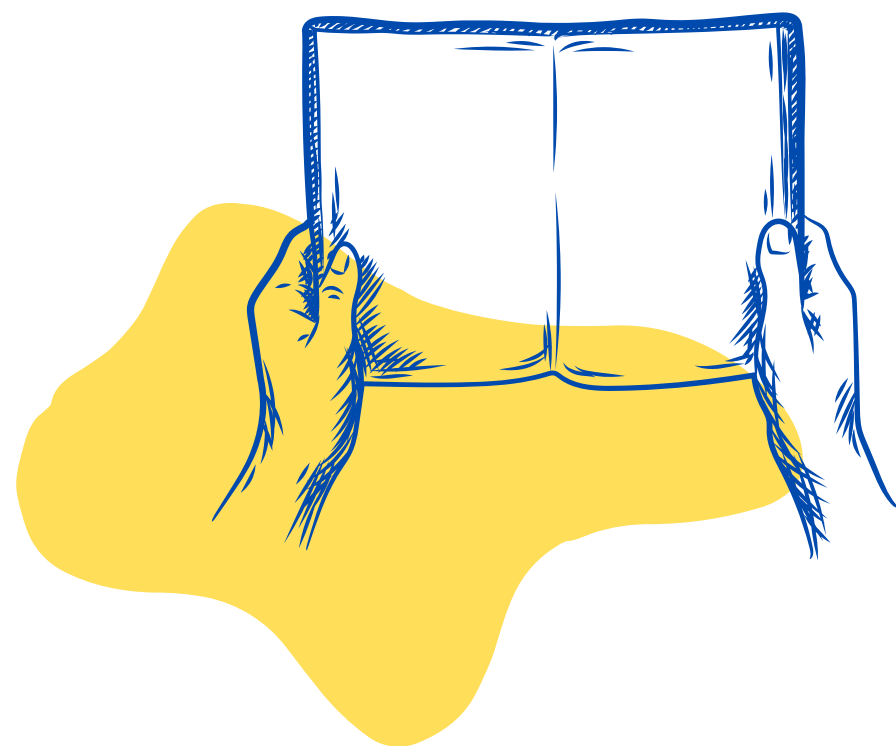

**Diversitat de
llibres**



**En les 4
llengües del
centre: català,
castellà, anglès
i francès**



**La BIBLIOTECA
D'AULA només
és pel Projecte
Enllibra't**

Què farem?

- **L'alumnat i el professorat d'ESO llegirem cada dia durant 30 minuts al llarg de tot el curs.**
- **Triarem els llibres que hi hagi a la BIBLIOTECA D'AULA.**



Il·lustració de Luc Turlan

Quan?

- Es llegirà cada dia de la setmana, en **FRANGES** de lectura de 30 minuts:

1a franja: 8:00 a 8:30

2a franja: 9:00 a 9:30

3a franja:

***1r i 2n d'ESO: de 10:15 a 10:45**

***3r i 4t d'ESO: de 10:30 a 11:00**

4a franja:

***1r i 2n d'ESO: de 10:15 a 10:45**

***3r i 4t d'ESO: de 10:30 a 11:00**

5a franja: 12:30 a 13:00

6a franja: 14:00 a 14:30 (final matí)

- **CALENDARI ENLLIBRA'T.**

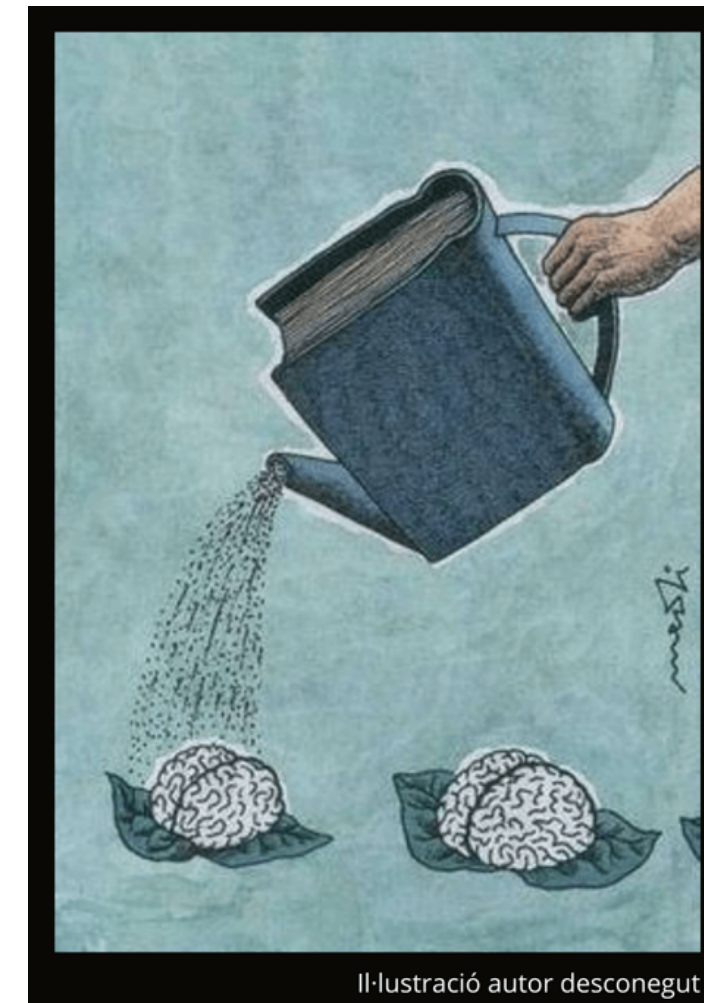

Il·lustració autor desconegut



**Canvi de franja
horària, cada 3
setmanes!**



Què necessitem?

- **LLIBRES:** els escollirem de la **BIBLIOTECA d'AULA.**
- **PUNT DE LLIBRE:** per identificar el llibre que llegim (posarem el nom al darrere).
- **ENCARREGATS/DES ENLLIBRA'T:**
 - Per repartir els llibres cada dia.
 - Per mantenir la biblioteca d'aula ordenada.



Què fem en el moment de la lectura?



01

Triem una NOVA LECTURA i el professor/a ho anota al REGISTRE

02

Per començar la lectura ELS/LES ENCARREGATS/DES agafen els llibres i els reparteixen

03

L'identifiquen amb el PUNT DE LLIBRE

04

ACTITUD POSITIVA vers la lectura.

05

Desem el punt dins el llibre

06

Encarregats/ades els recullen i els endrecen en el primer prestatge de la biblioteca d'aula.



Què fem quan acabem un llibre?

- **Li diem al/la professor/a i deixarà constància de la data de finalització del llibre al registre.**
- **Agafar l'ordinador personal i fer la ressenya, si així ho decidiu. No és obligatori.**
- **Aquesta activitat al sites no pot estirar-se més de 1 - 2 sessions.**
- **Quan hagi acabat de fer la ressenya, desaré l'ordinador i triaré un nou llibre que hauré de dir-li al/la professor/a perquè l'anoti en el registre.**



Ressenya de lectura... Com haurà de ser? I (Penjades les plantilles)

- **Imatge de la portada.**
- **Títol del llibre.**
- **Autor /autora.**
- **Any de la primera edició.**
- **Gènere (teatre, novel·la, conte, poesia...).**
- **Frase destacada (*escriure la frase i dir a quina pàgina del llibre l'han trobada*).**
- **3 Paraules noves (acompanyades del seu significat).**
- **Valoració de la lectura amb estrelles d'una * a cinc *******



Ressenya de lectura... Com haurà de ser? II

- **Per què recomanaries o no aquesta lectura?**
- **Comentari personal (optatiu): *explica quelcom més personal que t'hagi vinculat a la lectura: identificació o no amb els personatges, anècdotes personals semblants a alguna acció del llibre, si has vist també la pel·lícula, etc.***
- **Informació complementària (optatiu): *enllaços a entrevistes de l'autor/a, diferents edicions de l'obra, vídeos relacionats, etc.***



Qüestions importants!

- **Llibres de la BIBLIOTECA D'AULA (no de casa) .**
- **Cal tenir una actitud positiva vers la lectura i el moment en què llegim (si no, incidència iEduca).**
- **Sempre llegirem dins l'aula.**
- **No es poden endur a casa ni fer préstec.**



Il·lustració de Anne Soline

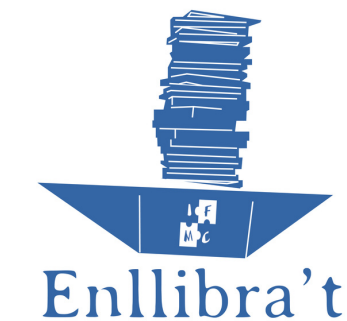

Portafolis lector: Recorregut literari pel Frederic



Premis Enllibra't



Google Sites

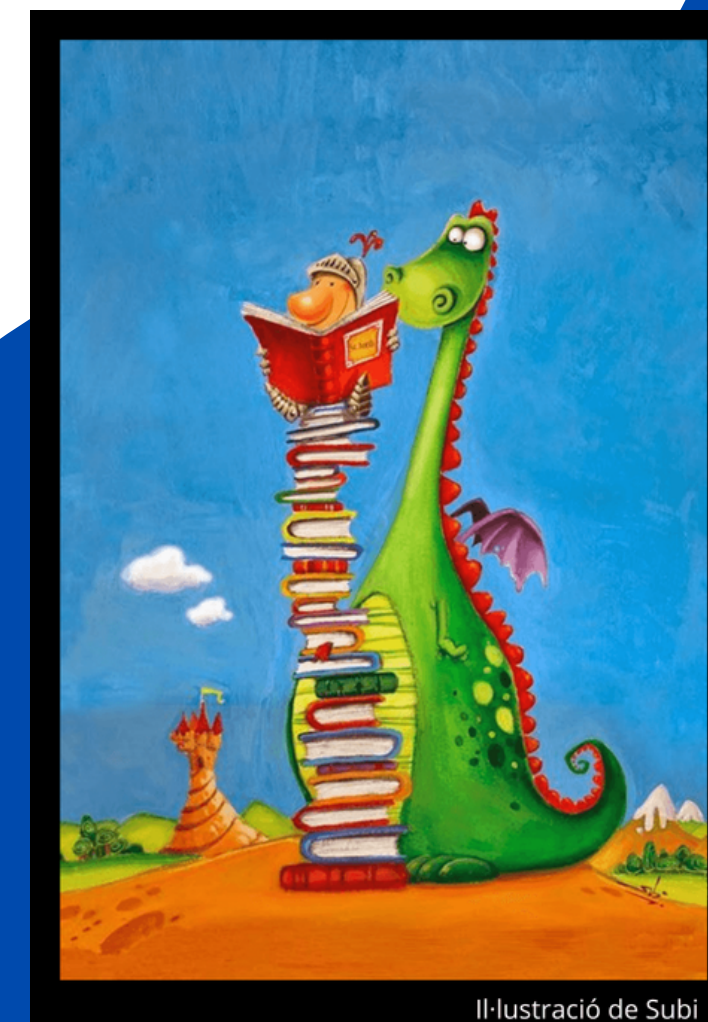

Il·lustració de Subi



Crearem/revisarem el nostre PORTAFOLIS DIGITAL a la matèria de tecnologia per fer un registre de les lectures d'Enllibra't durant tota l'ESO

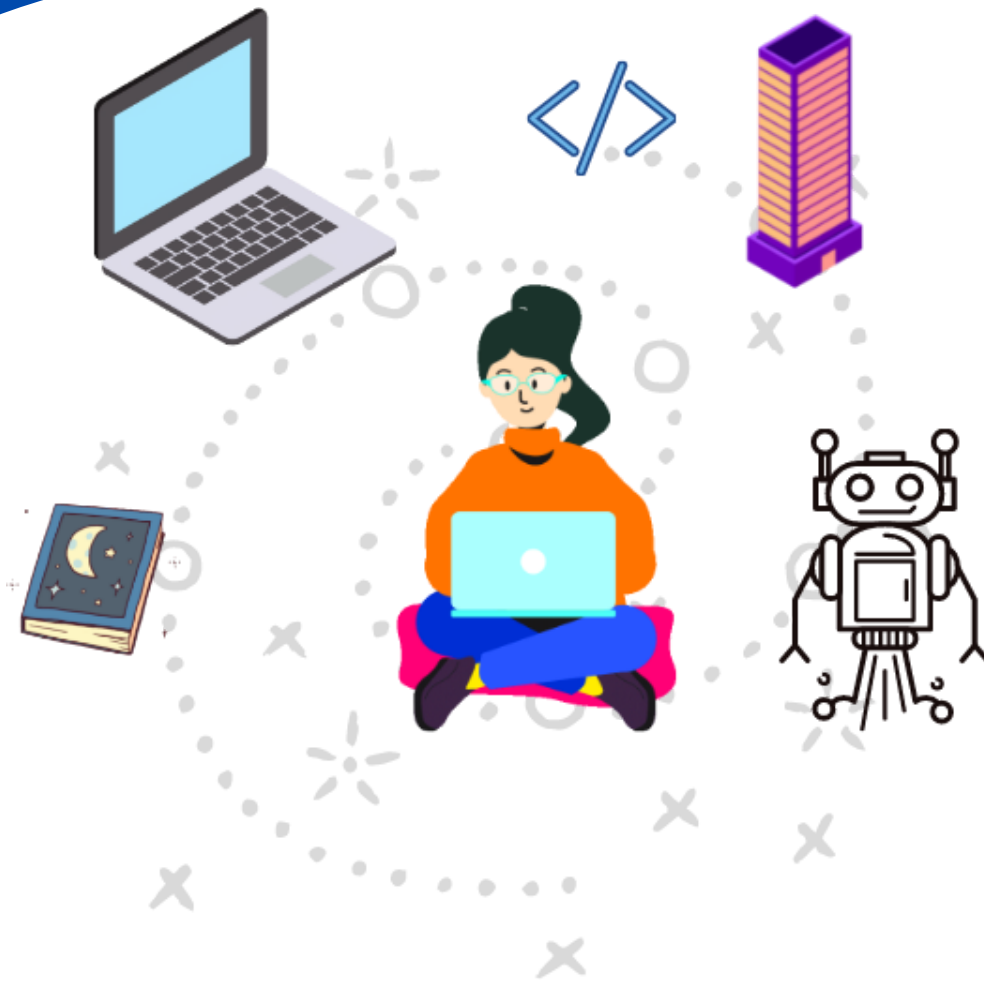



Des de català, prepararem/revisarem la presentació d'aquest sites



Il·lustració de Mónica Carretero



SITES ES COMPARTIRÀ A LA TASCA ESPECÍFICA DELS CLASSROOM...



COMING SOON

Qui farà el seguiment dels Sites?



- **M. Carré i M. Pastor (Comissió Enllibra't).**
- **Tutor/a tindrà accés al classroom del seu grup-classe.**
- **Febrer: Presentació i selecció de 3 portafolis digitals per aula.**
- **Participació als Premis Enllibra't.**

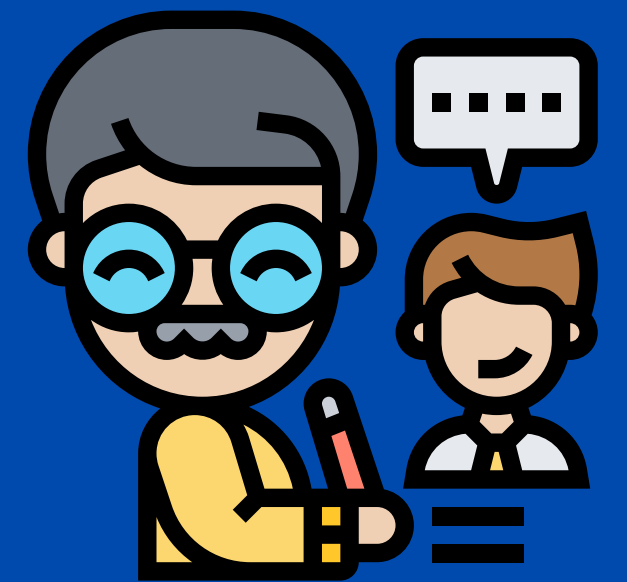

"Un cop has
après a llegir,
seràs lliure per
sempre"
F. Douglass



Il.lustració de Michelle Dowd