

AMADEUS



Skills to Empower Good

Programa de beques



CLS - CSR
Febrero 2021

A woman with glasses and a man are looking at a tablet together in a professional setting. The image is overlaid with a blue tint. The woman is on the left, wearing a plaid shirt, and the man is on the right, wearing a light blue shirt. They are both looking down at the tablet held by the man.

“

**Skills to Empower Good proporciona
accés gratuït als serveis formatius
d'Amadeus per promoure el talent i
millorar la qualificació i ocupabilitat
dels professionals actuals i futurs del
sector del viatge i el turisme.**

Què és el programa de beques

Programa social col·laboratiu

- Promoure el **talent** i la **capacitació digital** dintre de la indústria del viatge i el turisme.
- Millorar la **qualificació** i **ocupabilitat** dels estudiants que vulguin desenvolupar la seva carrera dintre de la indústria del viatge i el turisme.
- **Eliminar obstacles socioeconòmics** que impedeixin o dificultin l'accés a formació especialitzada.

Contingut beca

- Accés gratuït i personalitzat al programa de **Certificació Oficial d'Amadeus – Nivell professional**: mòduls formatius e-learning + examen
- Accés individualitzat al contingut e-learning disponible a **ALU** fins el 31 desembre 2022

Beneficiaris

- Estudiants que estiguin **oficialment matriculats** en estudis relacionats amb viatges i turisme en el centre educatiu col·laborador **INS ESCOLA D'HOTELERIA I TURISME DE BARCELONA**.
- Estudiants que destaquin per la seva **actitud, motivació, assoliments acadèmics i talent**.
- Entre els anteriors es donarà prioritat: Estudiants en situació de **vulnerabilitat** (família de baixos ingressos, situació d'atur, persones amb discapacitat...) + Estudiants en el seu **darrer any d' estudis**

Llançament a *Espanya*– Q2 2021

2a Edició

100 beques – màxim 10 beques per centre educatiu col·laborador

Què compren la beca?

1. **Accés personalitzat** pels estudiants becats/des per completar els mòduls d'aprenentatge rellevants per a la certificació final. Termini 3 mesos (FEBRER-ABRIL)
2. Aquest **accés només** es podrà utilitzar **pels estudiants seleccionats/des** per participar a la beca i no es podrà transferir a d'altres per al seu ús.
3. Els becats/des **signaran una carta d'acceptació** de la beca.
4. En finalitzar els mòduls formatius el becat/da **realitzarà l'examen**. Un cop superat amb èxit rebrà el document acreditatiu de **la certificació oficial**.
5. El **seguiment del becat/da** serà realitzat per **la tutora designada pel centre educatiu** col·laborador que ajudarà a completar el procés de formació i certificació satisfactòriament.

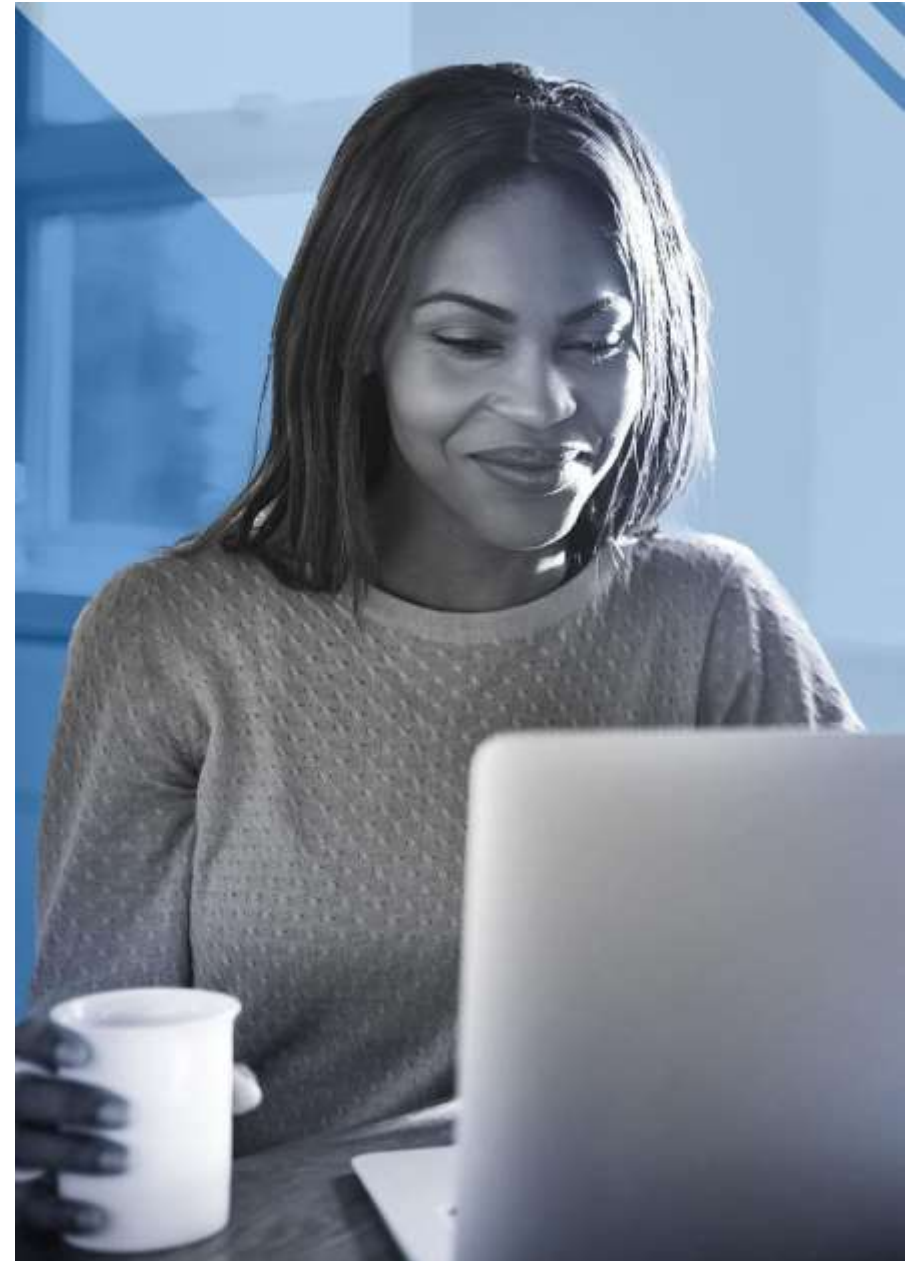

Què compren la beca?

6. Seleccionar **Programa de Certificació d'Amadeus – Nivell professional**. La beca cobrirà el 100% del cost d'aquesta formació.
7. Programa compren **mòduls** de:
 - Air Reservation
 - Fares
 - Ticketing
 - Hotels
 - Cars
8. Accés individualitzat al **contingut e-learning** disponible en ALU **fins al 31 de desembre de 2022**.
9. El **valor** del benefici atorgat a l'alumnat beneficiari té un valor de **135,00€, impostos exclosos**.



Obligacions Becats

1. Tots els becats/des es comprometen a **preservar la bona imatge i reputació d'Amadeus** durant el procés. L'incompliment pot suposar la revocació de la beca.
1. El becat/da es compromet a **culminar amb èxit la formació** i assumeix l'obligació de **realitzar l'examen de certificació en la data indicada després de Setmana Santa – setmana del 18 al 22 abril - (s'avisarà l'alumnat seleccionat per email).**
1. **Us personal i individualitzat de l'accés** electrònic exclusiu per participar a la beca.
1. Els Beneficiaris resten obligats a sotmetre's, si s'escau, a les **prescripcions legals en àmbit fiscal** relacionades amb el gaudiment de la beca.
1. **Cessió i tractament de dades personals dels candidats** del *Programa de Becas - Skills to Empower Good* en la seva condició de responsables **durant la participació en la beca.** (Nom i Cognoms; data de naixement, nacionalitat, adreça postal, mòbil i correu electrònic)

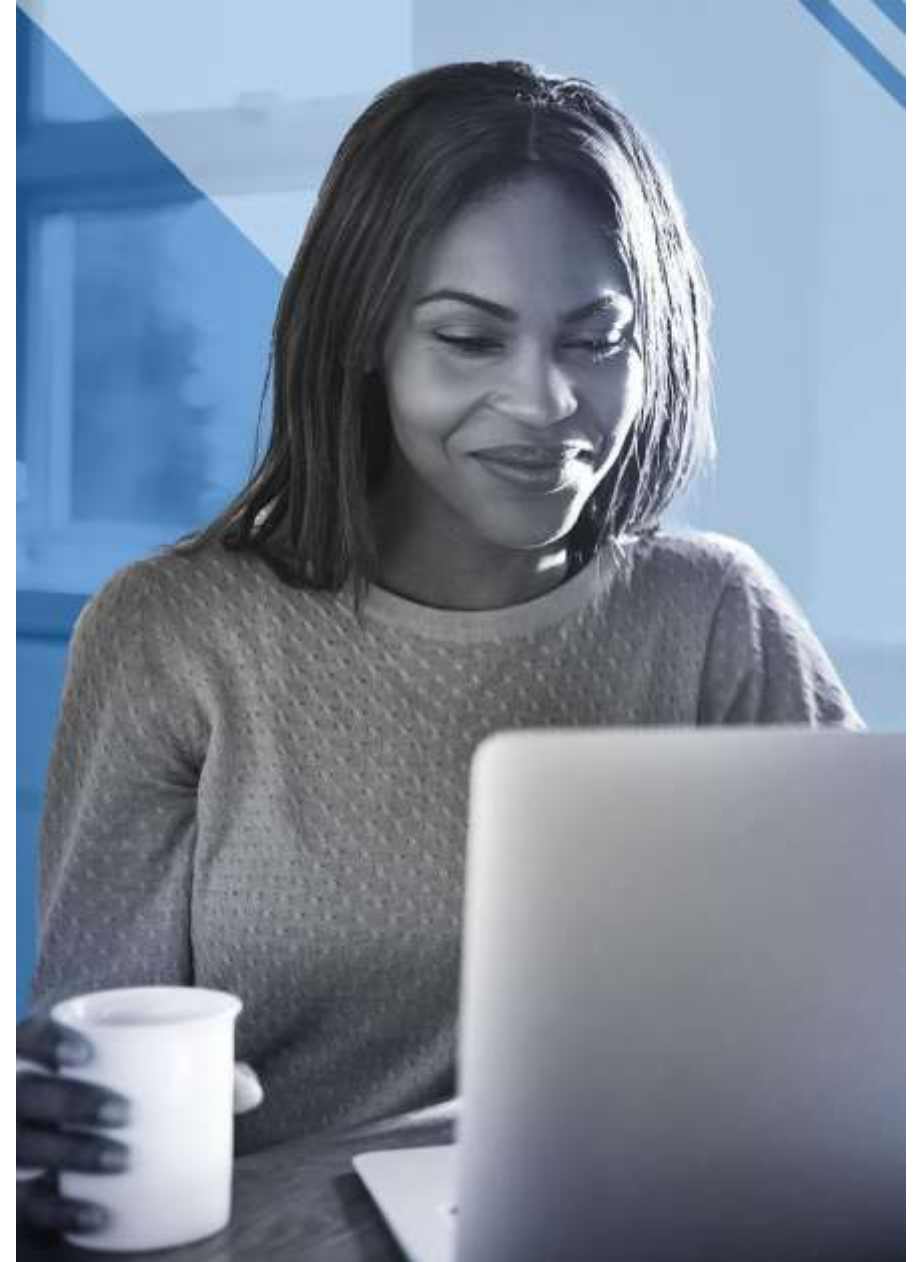

Protección de datos

Reglamento (UE)2016/679 relativo a la protección de las personas físicas en lo que respecta al tratamiento de datos personales y a la libre circulación de estos datos (“RGPD”), la Ley Orgánica 3/2018, de 5 de diciembre, de Protección de Datos Personales y garantía de los derechos digitales, y demás normativa sobre protección de datos vigente

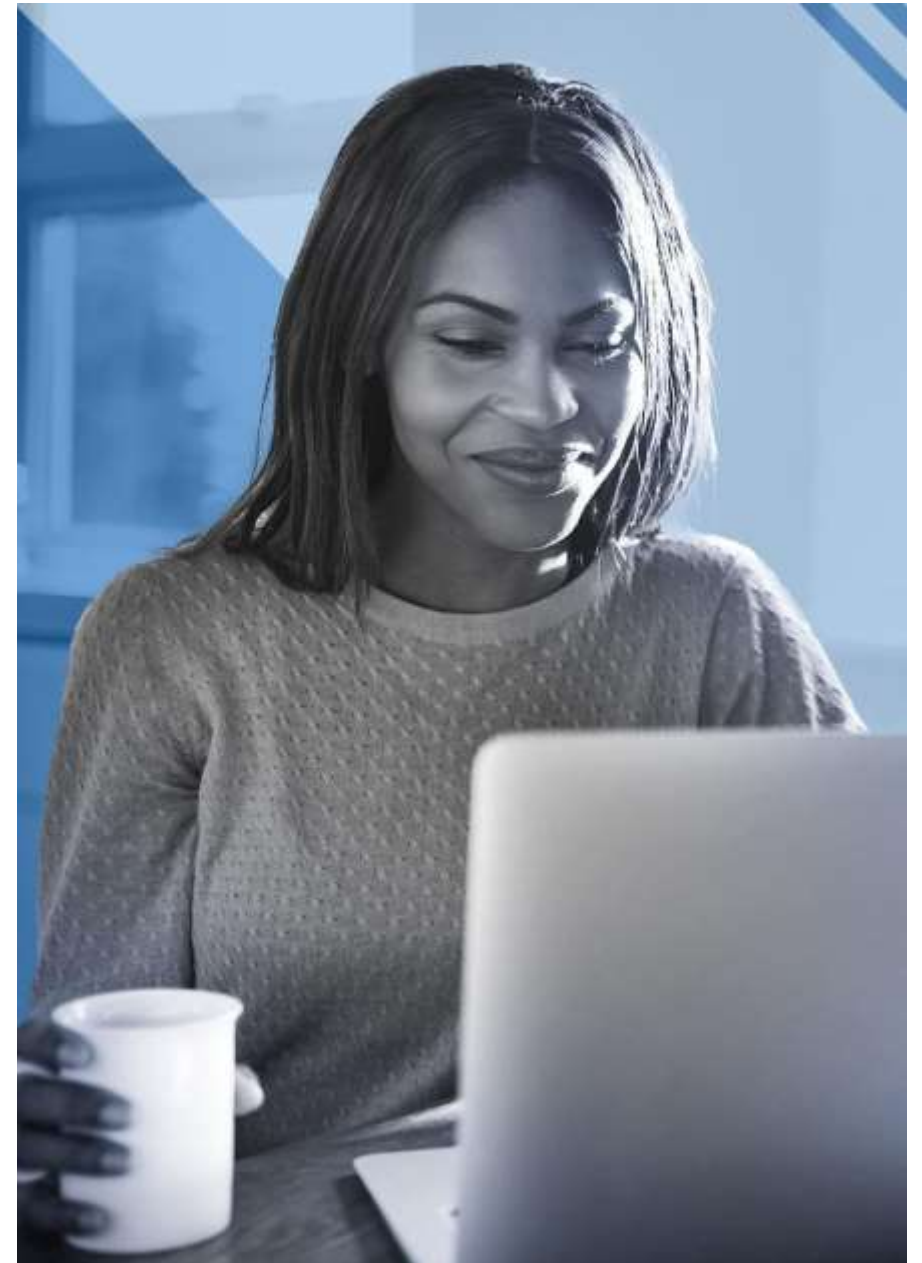

Dates clau

Gener

Difusió en centre i selecció

21 gener presentació sol·licitud 13.00h Secretaria

28 gener comunicació seleccionats

Febrer-Abril

Formació + examen

Formació lliure febrer-abril i control Abril 18/22

Maig

Avaluació i certificació

Accés e-learning ALU fins 31 desembre

Curs

2021-22

Expansió i nous desenvolupaments

Gràcies per la vostra
atenció!