Duc de Montblanc

DUC de Montblanc

el teu centre

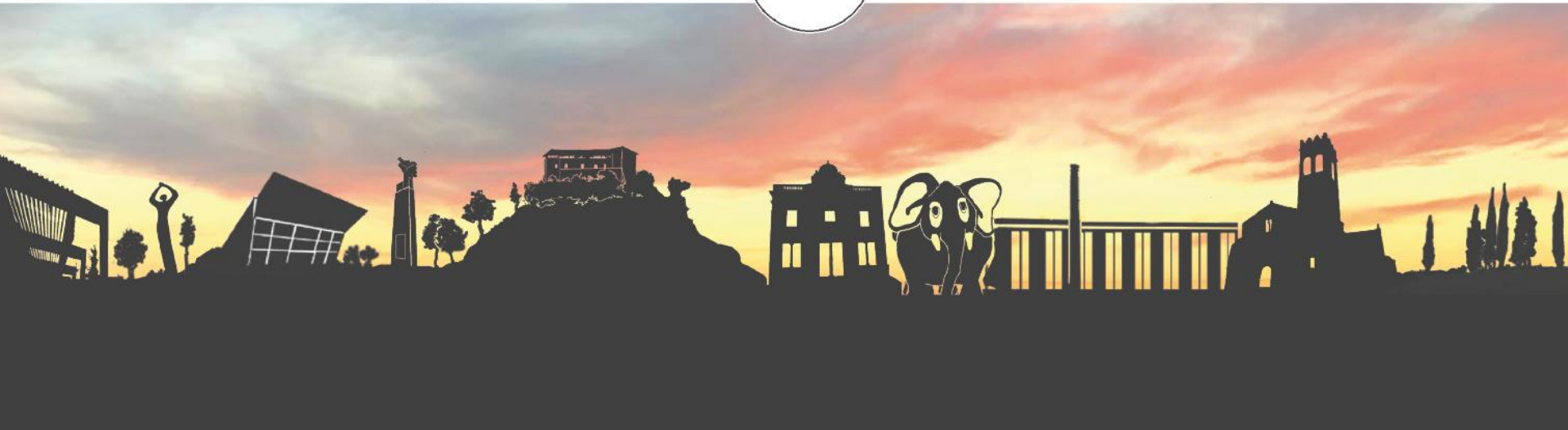

Acollida del nou alumnat

- Entrevista individual al juny amb l'alumne i la família (si la situació sanitària no ho permetés, es faria al setembre)

- Traspàs d'informació de Primària:
  - Demanem de quins grups formaven part a primària.
  - Fem els agrupaments tenint en compte aquesta informació.

Acollida del nou alumnat

- Entrevista dels cotutors amb les famílies
- Reunió de famílies al setembre amb els cotutors.
- Durant el mes d'octubre sortida de convivència per cohesionar el grup.
- Durant el curs es fan un seguit de tallers socioemocionals.
- Al final de curs farem unes colònies de l'alumnat de 1r.

Característiques de 1r d'ESO

- Intentarem fer un grup més per reduir el nombre d'alumnes per aula (aproximadament 25 alumnes per aula).
- Cada grup té dos tutors/es per poder atendre de forma personalitzada l'alumnat.
- L'atenció a la diversitat, la farem de forma inclusiva amb dos docents a l'aula en una part significativa de l'horari, i amb els plans individualitzats, la metodologia...

Característiques 1r d'ESO

Comptem amb un professional d'orientació dedicat exclusivament a l'alumnat de 1r d'ESO.

Treball amb projectes

- Projectes globalitzadors
- Projectes d'àmbits
- Projectes interdisciplinars: AraArt, Escola Verda, Pla d'impuls a la lectura

Característiques 1r d'ESO

Projecte 1 x 1

- Cada alumne compta amb un ordinador.
- A partir d'aquest curs, seran equips facilitats pel Departament d'Educació.
- Treballem fent servir Aula Virtual, llibres digitals i eines G-Suite al núvol.

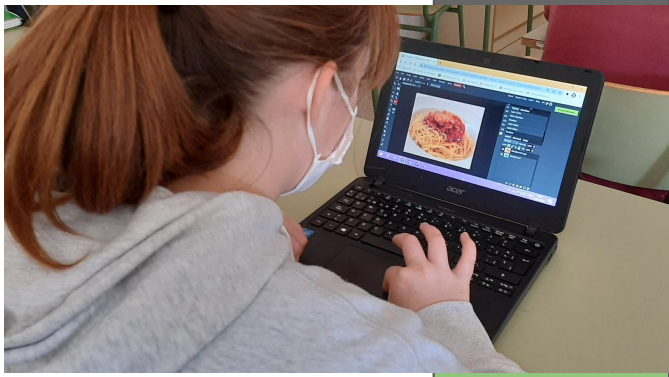

Característiques 1r d'ESO

Projecte d'alfabetització digital

- Adquisició de les habilitats bàsiques per al treball digital durant les primeres setmanes de curs
- Tallers de bon ús d'internet, xarxes socials...

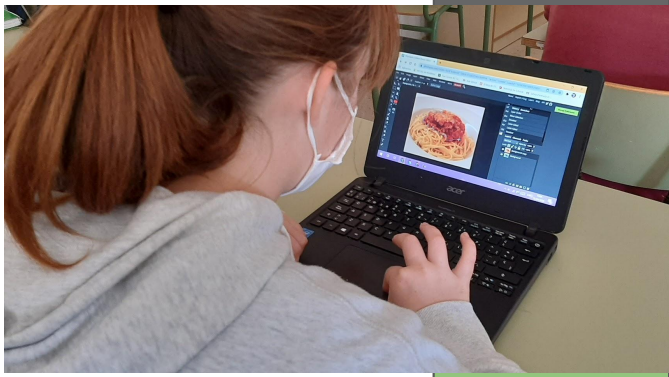

Característiques de 1r d'ESO

- **Activitats complementàries:**
  - Organitzades des de les tutories, que tenen com a finalitat la cohesió del grup-classe i el treball dels valors de la convivència i la tolerància.
  - Organitzades des dels diferents departaments perquè l'alumnat tingui l'oportunitat de seguir aprenent en sortides.

Característiques de 1r d'ESO

- **Eixos transversals:** es treballen l'educació emocional, la salut, la pau, els valors, la convivència i la seguretat, amb professionals sobre els temes i en col·laboració amb les entitats municipals.

Característiques de 1r d'ESO

Oferim **Francès** com a optativa de segona llengua estrangera.

Projecte amb Sant Joan de Déu:

- Participem en el projecte *Factors psicopatològics implicats en el rendiment escolar*, que coordina el Servei de Psiquiatria Infantil i Juvenil de Sant Joan de Déu.
- Inclou reeducació en trastorns del llenguatge.

Trets diferenciadors com a centre

- Apostem per la qualitat i l'atenció individualitzada de l'alumnat i les famílies
- Transmetem coneixement i valors a l'alumnat.
- Formem persones.
- Afavorim la inclusió: SIEI.
- Som un centre integrat a l'entorn:
  - Projecte *Apadrinem el nostre patrimoni*. Tenim apadrinat el Torrent de les Abelles.
  - Realitzem activitats arrelades a la nostra ciutat.

Trets diferenciadors com a centre

- El Servei Comunitari es realitza en entitats solidàries i culturals de la ciutat.
- Promovem l'ús de les noves tecnologies.
- Orientació acadèmica, personal i professional de l'alumnat, amb 4 orientadors, un per nivell.
- Colònies - Viatge fi de curs a 4t i Intercanvis i Estades a ESO i Batxillerat.
- Oferim dues modalitats de Batxillerat (Científic-Tecnològic i Humanitats - Ciències Socials) amb una àmplia varietat d'itineraris i bons resultats en les PAU.

Relació amb les famílies

Mitjançant el/la tutor/a:

- Visita personal
- Entrevista telefònica
- Correu electrònic
- Aplicació al mòbil, on es rep informació diària de les faltes d'assistència i comunicats del tutor/a o de la direcció del centre.

Horari de les classes

- Horari: 8 a 14.30h.

- L'alumnat d'ESO no pot sortir del centre durant l'horari lectiu, inclòs el temps d'esbarjo.

- L'assistència a classe és obligatòria.
  - El centre informa les famílies en cas d'absència de l'alumnat a través dels dispositius mòbils.

Previsió de dates clau per a la preinscripció

- **Preinscripció telemàtica: del 17 al 24 de març**
- Documentació extra: 25 i 26 de març
- Llistes baremades provisionals: 19 d'abril
- Reclamacions al barem: 20 al 26 d'abril
- Llistes definitives baremades: 30 d'abril
- Llistes ordenades: 7 de maig
- Llistes definitives: 7 de juny
- Matrícula de 1r: 14 al 18 de juny
- Matrícula de 2n a 4t: 28 juny al 2 de juliol

Documentació per a la preinscripció

Cal tenir-la preparada en format digital abans de formalitzar la preinscripció, al dispositiu que s'utilitzi en aquell moment.

- Llibre de família
- DNI, NIE o Passaport dels responsables de la família.

Consulteu aquest enllaç per trobar la resta de documentació.