



HOLA!

Em dic Eduard

Sóc professor de matemàtiques i tutor de 1r C

Us podeu posar en contacte amb mi a

egarcia@institutcastelldestela.cat



UN GRAN CANVI!

- Consolidar els hàbits de treball necessaris per a tota l'etapa.
- Ser més autònoms i responsables.



MATÈRIES COMUNES

- × Català
- × Castellà
- × Anglès
- × Matemàtiques
- × Ciències Socials
- × Música
- × Tutoria
- × Educació Física
- × Educació Visual i Plàstica
- × Activitats Cíviques i Culturals (cultura i valors)
- × Biologia (Ciències Naturals)
- × Tecnologia (1 h de robòtica)

MATÈRIES OPTATIVES (TRIMESTRALS)

- × Francès
- × Cos i salut (biologia)
- × Visual i plàstica



DISTRIBUCIÓ HORÀRIA

Matèria	Hores
Català	3h
Castellà	3h
Anglès	3h
Matemàtiques	3h
Ciències Socials	3h
Tecnologia	2h (+1h robòtica)

Matèria	Hores
Música	2h
Visual i Plàstica	2h
Educació Física	2h
Optativa	2h
Biologia	2h
Act. cíviques i culturals	1h
Tutoria	1h

PROFESSORAT



MATÈRIA	PROFESSORAT 1R C
CATALÀ	Carme Boix i Queralt Simó (1h de lectura)
CASTELLÀ	Marisa Martínez
ANGLÈS	Carlota Sallas
SOCIALS	Imma Masdevall (2h) i Carlota Sallas (1h)
BIOLOGIA i COS I SALUT	Sandra Ter
MATEMÀTIQUES	Eduard Garcia
TECNOLOGIA	Noemí Masó
EDUCACIÓ FÍSICA	Xavier Carbonés
PLÀSTICA	Núria Vancells
MÚSICA	Marta Sala
A. CÍVIQUES I CULTURALS i FRANCÈS	Mireia Vinyes
OPTATIVA DE PLÀSTICA	Anna Triadó

**Horari****Dilluns****Dimarts****Dimecres****Dijous****Divendres****8:00 - 9:00h**

Matemàtiques

Anglès

Biologia

Tecnologia

Castellà

9:00 - 10:00h

Català

Optativa

Tecnologia

Ciències socials

Optativa

10:00 - 10:20h

PATI

10:20 - 11:20hCiències
socials

Música

Visual i plàstica

Música

Educació física

11:20 - 12:20h

Tecnologia

Català

Anglès

12:20 - 12:35h

PATI

12:35 - 13:35h

Anglès

Matemàtiques

Ciències socials

Castellà

Tutoria

13:35 - 14:35h

Biologia

Castellà

Català

Activitats cíviques i
culturals

Matemàtiques

PATIS



DISTRIBUCIÓ DE PATIS

- **Hi ha 2 patis cada dia:**

Pati 1: De 10.00 a 10.20h

Pati 2: De 12.20 a 12.35h



- **Disposem de 4 espais de pati:**

Els dos camps de futbol.

El camp de bàsquet.

Pati de sorra de tennis taula i vòlei.

Pati davant zona pícnic.





L'H
Escoles
sostenibles



UN INSTITUT MÉS SOSTENIBLE

- ✗ Gestió selectiva de residus i reciclatge (Porta a Porta Amer)
- ✗ Projectes ODS (Objectius de Desenvolupament Sostenible)
- ✗ Esmorzars saludables (fruita, entrepans, fruits secs...)
- ✗ Boc'n Rol

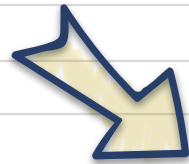

CALENDARI





Inici del curs: 7 de setembre

Final del curs: 20 de juny

Dies no lectius: 12 d'octubre (festiu)
31 d'octubre (lliure disposició)
1 de novembre (festiu)
6 i 8 de desembre (festiu)
7 i 9 de desembre (lliure disposició)
20 febrer (lliure disposició)
31 de març (festa local)
1 maig (festiu)
2 maig (lliure disposició)

Vacances Nadal: Del 22 de desembre al 8 de gener

Treball Síntesi: Del 27 al 30 de març

Setmana Santa: Del 3 al 10 d'abril

TREBALL DE SÍNTESI



DEL 27 AL 30 DE MARÇ

Treball de síntesi:

Conjunt d'activitats educatives interdisciplinars (de diferents assignatures) agrupades en un mateix tema amb l'objectiu d'estimular el treball competencial i en equip.

L'entorn natural de l'Estany de Banyoles

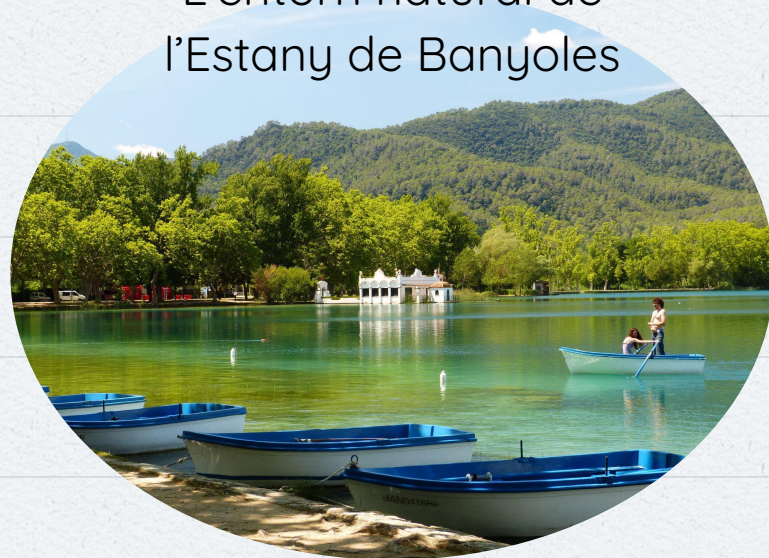



ESTRUCTURA



SORTIDA

Estada a Banyoles
2 dies



A L'AULA

Projectes/Activitats:
Agència viatges
Realització *Bookcreator*



HORARI



Dilluns 27

Dimarts 28

Dimecres 29

Dijous 30

Introducció del treball i formació dels grups. Inici <i>Bookcreator</i> (informàtica).	Parc neolític draga	Iniciació piragüisme i ruta en bicicleta	Planning del cap de setmana
Recerca d'hotels, restaurants i pressupost	L'ecosistema de l'Estany	Tornada a casa	English activity i conclusió
Realització d'informació turística	Joc de nit		Presentació

AVALUACIONES



AVALUAR PER APRENDRE

- Avaluació inicial
- Nivells d'assoliment: **NA, AS, AN i AE.**
- Avaluació per competències
- Transversals: digital i personal i social.
- Trimestral
- Cada matèria anirà fent les recuperacions. No hi ha dates



NORMATIVA



“TOTA NORMA NEIX DE LA NECESSITAT DE
RELACIONAR-NOS I RESPECTAR-NOS”

MESURES DISCIPLINÀRIES

Incidència

Petites faltes de comportament.

Falta de deures.

Retards.

Falta de material.

Menjar xiclet.

Ús inadequat del mòbil.

Faltes lleus

Ha de sortir de l'aula

Se li donarà feina.

Ha d'anar a Direcció o Cap d'Estudis.

El/la docent de guàrdia acompanya

l'alumne/a a l'aula pertinent.

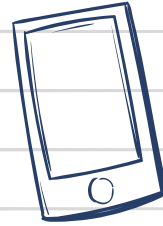
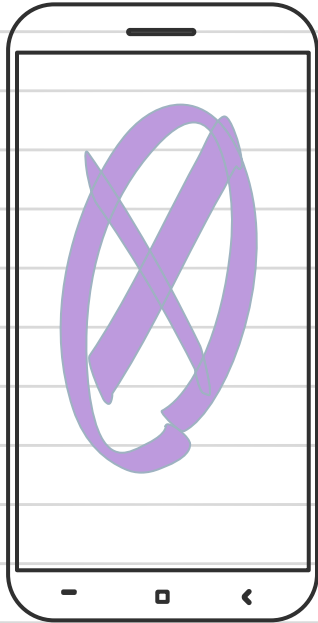
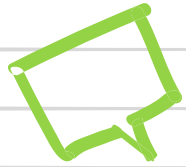

TELÈFON MÒBIL

Prohibit el seu ús dins les aules i passadissos (excepte per ús pedagògic dins l'aula)

Al pati se'n podrà fer ús (prohibit fotografies i vídeos!!!!) → Falta greu

En cas d'incompliment de la normativa es requisarà el mòbil tres dies lectius

COMPROMÍS EDUCATIU

- ★ Confiança amb la tutora i l'Equip Docent.
- ★ Demanar explicacions sobre qualsevol dubte i aclarir problemes que hagin pogut sorgir.
- ★ Controlar les agendes, els deures, el material, la roba d'Educació Física...
- ★ Respondre davant d'uns resultats negatius per part de l'alumne/a, i fer reflexionar sobre la normativa i les mesures disciplinàries.
- ★ A Educació Física cal portar unes bambes i una samarreta de recanvi.



COMPROMÍS EDUCATIU

- ★ Cal portar una autorització dels pares per poder sortir del centre dins l'horari.
- ★ No cal portar objectes de valor a l'institut. Si es porten, el centre no se'n fa responsable.
- ★ Si l'alumne/a està malalt, **cal avisar a consergeria** de bon matí i després justificar les faltes d'assistència al tutor/a:

X Correu a **consergeria@institutcastelldestela.cat** o trucar **972 430 347**

- ★ Altres comunicacions amb l'institut: institutcastelldestela@gmail.com
- ★ Està prohibit enregistrar sons i imatges en tot el centre (**considerat falta molt greu**)





XERRADES I SORTIDES

SORTIDES

SORTIDA DE CONVIVÈNCIA

FONT PICANT
30 de setembre

TREBALL DE SÍNTESE

BANYOLES
28 i 29 de març

**PROJECTE
INTERDISCIPLINARI**

SORTIDA EN BICI
Final de curs

MATÈRIES

Sortides de cada
assignatura



AMPA

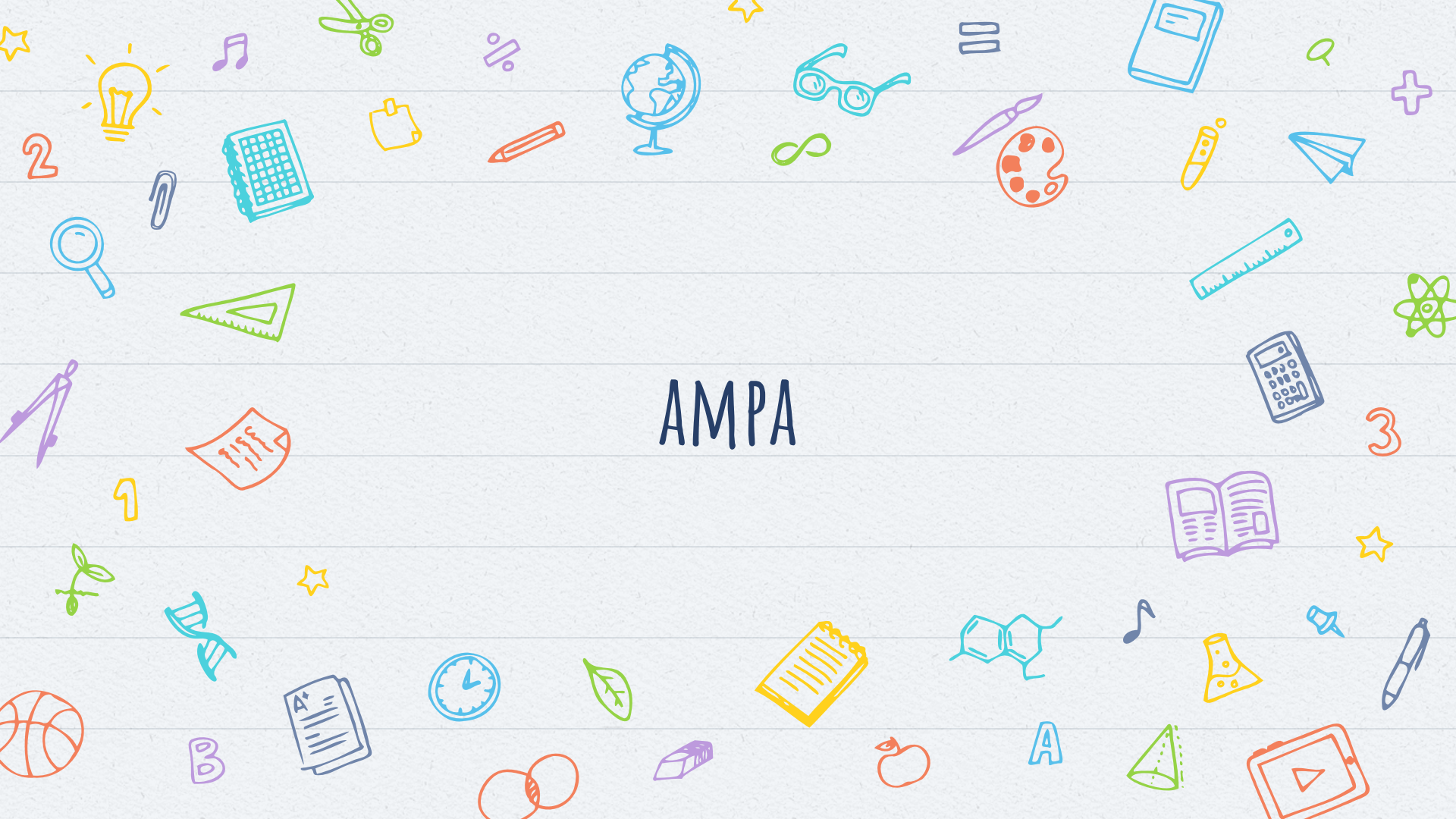

AMPA - Institut Castell d'Estela

LES AMPA JUGUEM UN PAPER CLAU!



01



Fem d'**interlocutors entre centre i famílies**, en tots aquells temes que afecten tot el col·lectiu de famílies:

- a. Informem les famílies sobre aspectes del funcionament del centre.
- b. Recollim aportacions de les famílies i les fem arribar a l'equip directiu.

02



Gestionem **activitats extraescolars**, tant importants per l'educació integral dels nostres fills/es.

03



Col·laborem en **activitats curriculars del centre**: sortides, colònies, viatges de final de curs, intercanvis, projectes experimentals...

04



Organitzem l'**adquisició de llibres de text i material escolar (Comercial Girona)** tot aconseguint preus reduïts per a les famílies.

05



Organitzem **jornades de formació** per a famílies i per alumnat: **xerrades, tallers, conferències...**

06



Fem servir els diners de les quotes per millorar alguns recursos del centre.

07



Participem en el **Consell Escolar del Centre**.

08



Comprem material didàctic per als diferents departaments: des d'impressores i ordinadors, fins a material per als laboratoris.

09



Col·laborem en altres activitats de caràcter educatiu i lúdic: actes solidaris, concursos, festes i premis de tot tipus, jornades mediambientals, festes de graduació d'alumnes...

10



Els pares i mares poden participar en l'organització, de manera que viuen en primera persona el valor d'estar en una AMPA.





Assemblea general ordinària AMPA

Dimecres 19 d'octubre del 2022 – 19h

La Junta de l'Ampa de l'INS Castell d'Estela
us convida a l'Assemblea General que tindrà lloc a l'institut.

Apunta't la data: **T'HI ESPEREM**



SERVEI D'ATENCIÓ A LA SALUT



SERVEI D'ATENCIÓ A LA SALUT

Adreçat a
l'alumnat d'ESO



Informar, formar i
educar en salut



Detectar situacions de
risc dels adolescents



Programa Salut i
Escola (Generalitat
de Catalunya)



Activitats
col·lectives: tallers,
xerrades, treballs de
grup...



Consulta oberta
individualitzada: atenció
personal i confidencial.



SERVEI D'ATENCIÓ A LA SALUT

- ★ Consulta: Infermera del Centre de Salut (ABS)
- ★ Consulta Oberta: Dimarts de 8 a.m. a 10:20 a.m.
- ★ Proposta del professorat o psicopedagog/a
(consentiment de l'alumne/a i coneixement de la família)
- ★ quima.serrat@ias.cat



LOVE TO
LEARN

NEW!

[HTTPS://AGORA.XTEC.CAT/IESCASTELLDESTELA/](https://AGORA.XTEC.CAT/IESCASTELLDESTELA/)

Alguna pregunta?

Horari entrevistes:

Divendres de 8-9 a.m.

Consulteu individualment si no us encaixa l'horari.

egarcia@institutcastelldestela.cat



GRÀCIES

