Llenguatge musical

Tema 0

Clara Aragonès

Claus musicals:

Clau de Sol

Clau de Do

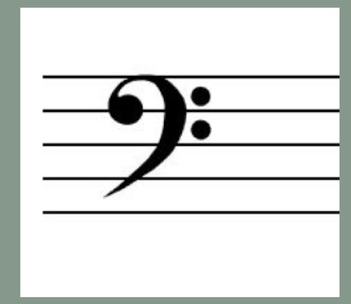

Clau de Fa

Notes musicals amb clau de sol:

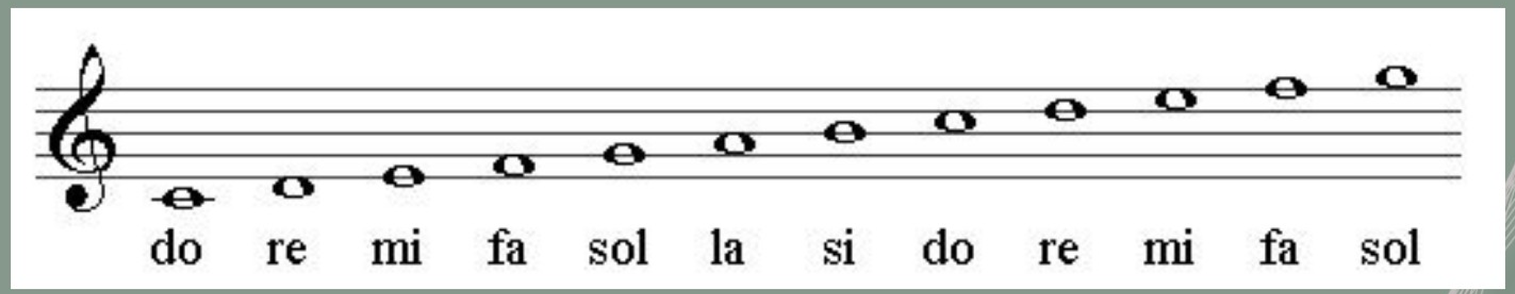

Notes musicals en català i anglès:

C	D	E	F	G	A	B
do	re	mi	fa	sol	la	si

Les notes musicals i els seus silencis

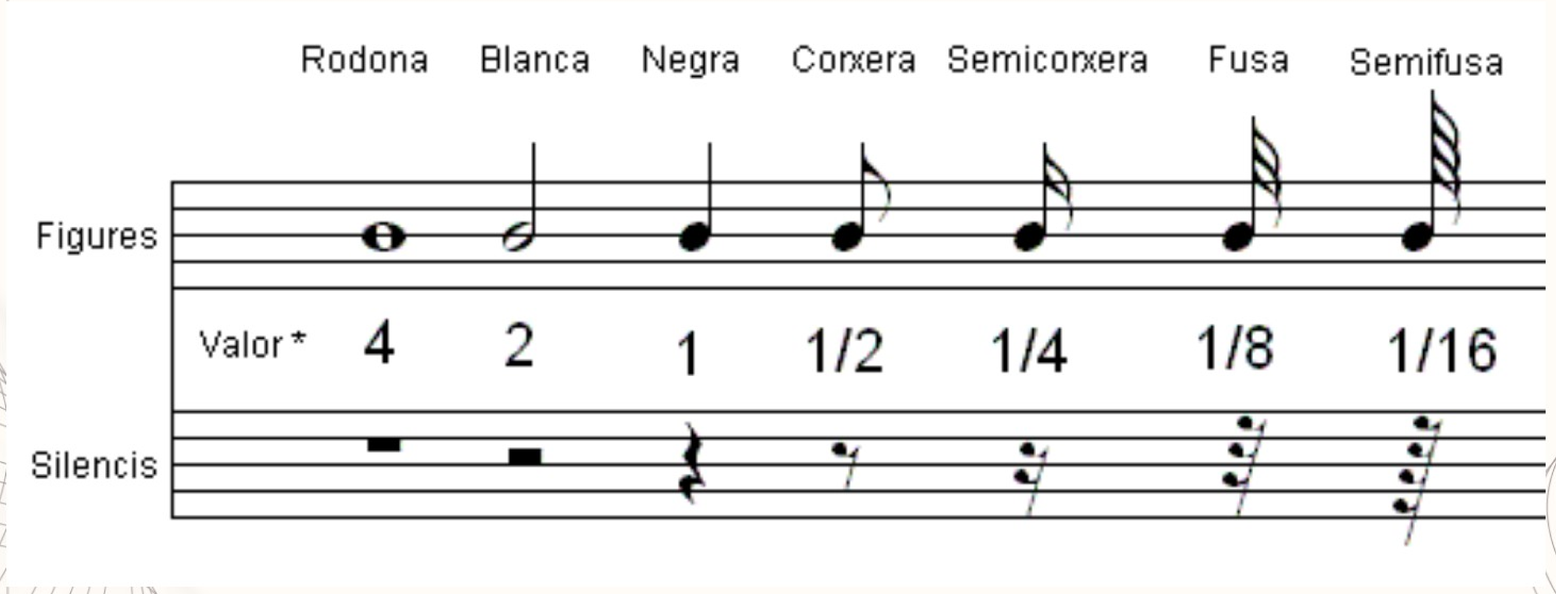

D'on prové el nom de les notes musicals

D'on prové el nom de les notes?

El nom de les notes musicals prové d'un himne de l'Edat Mitjana que va fer un monjo en honor a Sant Joan. Es van agafar les primeres síl·labes de cada vers de l'himne. L'himne estava escrit en llatí.

``Per què es diuen do i si aquestes dues notes?´´

Per la dificultat de pronunciar la nota ``ut'', es va canviar per la nota ``do''.
La nota ``si'' es va treure de la s i la i del vers de Sancte Ioannes.

Teclat amb el nom de les notes musicals:

Els compassos

Compàs de 2

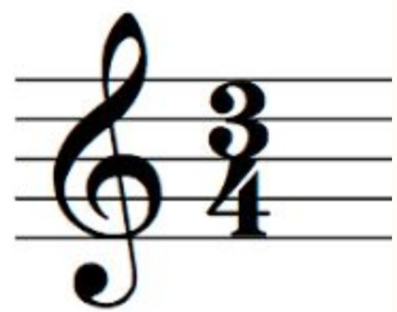

Compàs de 3

Compàs de 4

Les expressions de tempo

- Largo → Molt lent
- Lento → Lent
- Adagio → Lent
- Andante → Com caminant
- Moderato → Moderat
- Allegro → Ràpid
- Vivace → Vivaç
- Presto → Molt ràpid
- Prestissimo → El més ràpid possible

El metrònom

El metrònom és un aparell que produeix una pulsació regular. Serveix per mantenir un tempo constant.

Les expressions d'intensitat

Abreviatura	Italià	Català
pp	Pianissimo	Molt fluix
p	Piano	Fluix
mp	Mezzopiano	Mig fluix
mf	Mezzoforte	Mig fort
f	Forte	Fort
ff	Fortissimo	Molt fort

El diapasó

El diapasó és un objecte que serveix per afinar els instruments i sempre emet un La 3.

Les tres alteracions:

♯ Sostingut:
Puja mig to la nota

♭ Bemoll:
Baixa mig to la nota

♮ Becaire:
Anul·la les alteracions anteriors.

Crescendo

El crescendo indica que s'ha augmentat la intensitat

Disminuendo

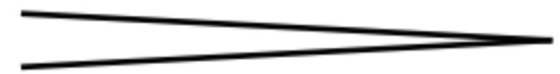

El disminuendo indica que s'ha disminuit la intensitat

Les figures amb punt

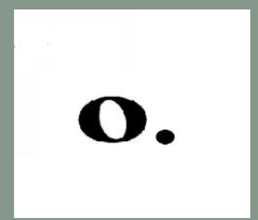

Rodona amb punt

6

Blanca amb punt

3

Negra amb punt

1'5

Corxera amb punt

0'75

El punt afegeix a la nota la meitat del seu valor.

Les lligadures

Blanca
lligada amb
Negra

Blanca= 2
Negra=1
2+1=3

Rodona
lligada amb
Blanca

Rodona=4
Blanca=2
4+2=6

Negra
lligada amb
Corxera

Negra=1
Corxera=0'5
1+0'5=1'5

Corxera lligada
amb simicorxera

Corxera=0'5
Semicorxera=0'25
0'5+0'25=0'75

La lligadura suma el valor de les notes que estan lligades

FI!