TEMA 0

LLENGUATGE MUSICAL

AINA ANGUERA VIVANCO

LES CLAUS MUSICALS

Clau de sol

Clau de fa

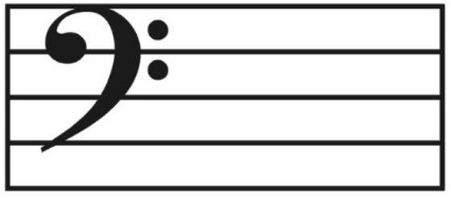

Clau de do

EL NOM DE LES NOTES (do3 al sol 4)

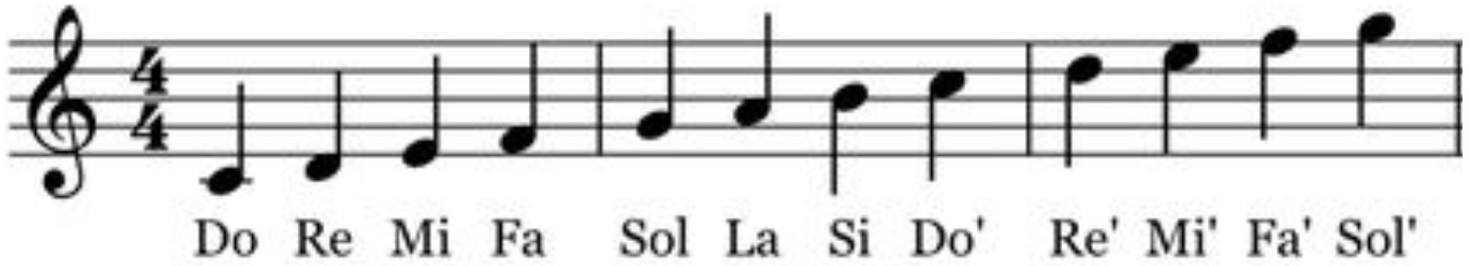

NOM DE LES NOTES EN CATALÀ I EN ANGLÈS

Català:	DO	RE	MI	FA	SOL	LA	SI
Anglès:	C	D	E	F	G	A	B

FIGURES RÍTMIQUES I ELS SEUS SILENCIS

NOM	FIGURA	SILENCI
RODONA		
BLANCA		
NEGRA		
CORXERA		
SEMICORXERA		
FUSA		

D'ON PROVÉ EL NOM DE LES NOTES?

El nom de les notes musicals prové d'un himne a Sant Joan, en concret a la primera sil.laba de cada vers.

*La nota **ut** es va transformar en el nostre **do**. I el **si** es treu de la **s** i la **j** de **S**ancte **J**oannes*

TECLAT AMB EL NOM DE LES NOTES

ELS TRES COMPASSOS MÉS IMPORTANTS

2/4: Cada compàs té dues pulsacions.
3/4: Cada compàs té tres pulsacions.
4/4: Cada compàs té quatre pulsacions.

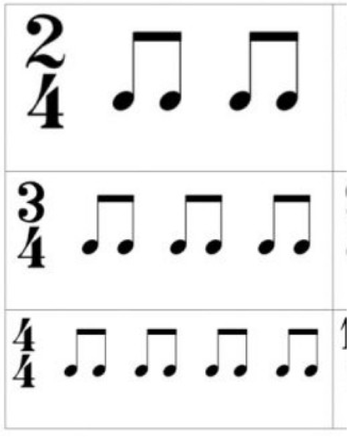

LES EXPRESSIONS DE TEMPO (de menor a major velocitat)

1-Largo	**1-Molt lent**
2-Lento	2-Lent
3-Adagio	**3-Lent**
4-Andante	**4-Com caminant**
5-Moderato	5-Moderat
6-Allegro	**6-Ràpid**
7-Vivace	7-Vivaç
8-Presto	**8-Molt ràpid**
9-Prestissimo	9-El més ràpid possible

(les que estan en vermell són les més importants.)

EL METRÒNOM

El metrònom és un aparell que ***produeix una pulsació regular.***
Serveix per mantenir un tempo constant.

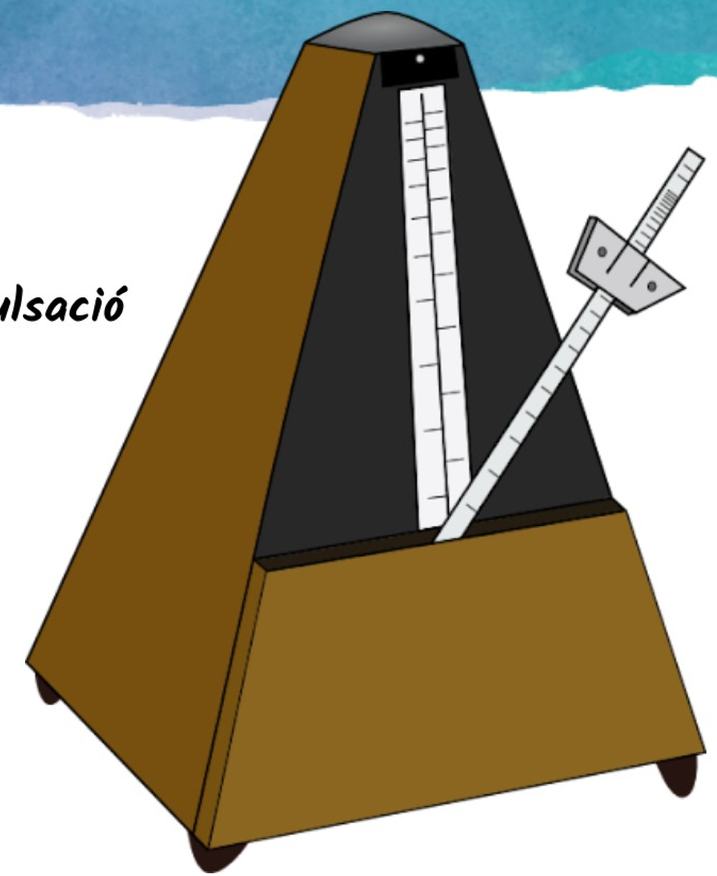

EXPRESSIONS D'INTENSITAT

ABREVIATURA	PARAULA EN ITALIÀ	SIGNIFICAT EN CATALÀ
pp	pianissimo	molt fluix
p	piano	fluix
mp	mezzopiano	mig fluix
mf	mezzoforte	mig fort
f	forte	fort
ff	fortissimo	molt fort

EL DIAPASÓ

El diapasó és un objecte que serveix per afinar els instruments.
Emet un la3.

LES ALTERACIONS

Aquestes són les tres alteracions més importants:
Sostingut: El sostingut puja mig to a la nota.
Bemoll: El bemoll baixa mig to a la nota.
Becaire: El becaire anul·la totes les alteracions.

SOSTINGUT

BEMOLL

BECAIRE

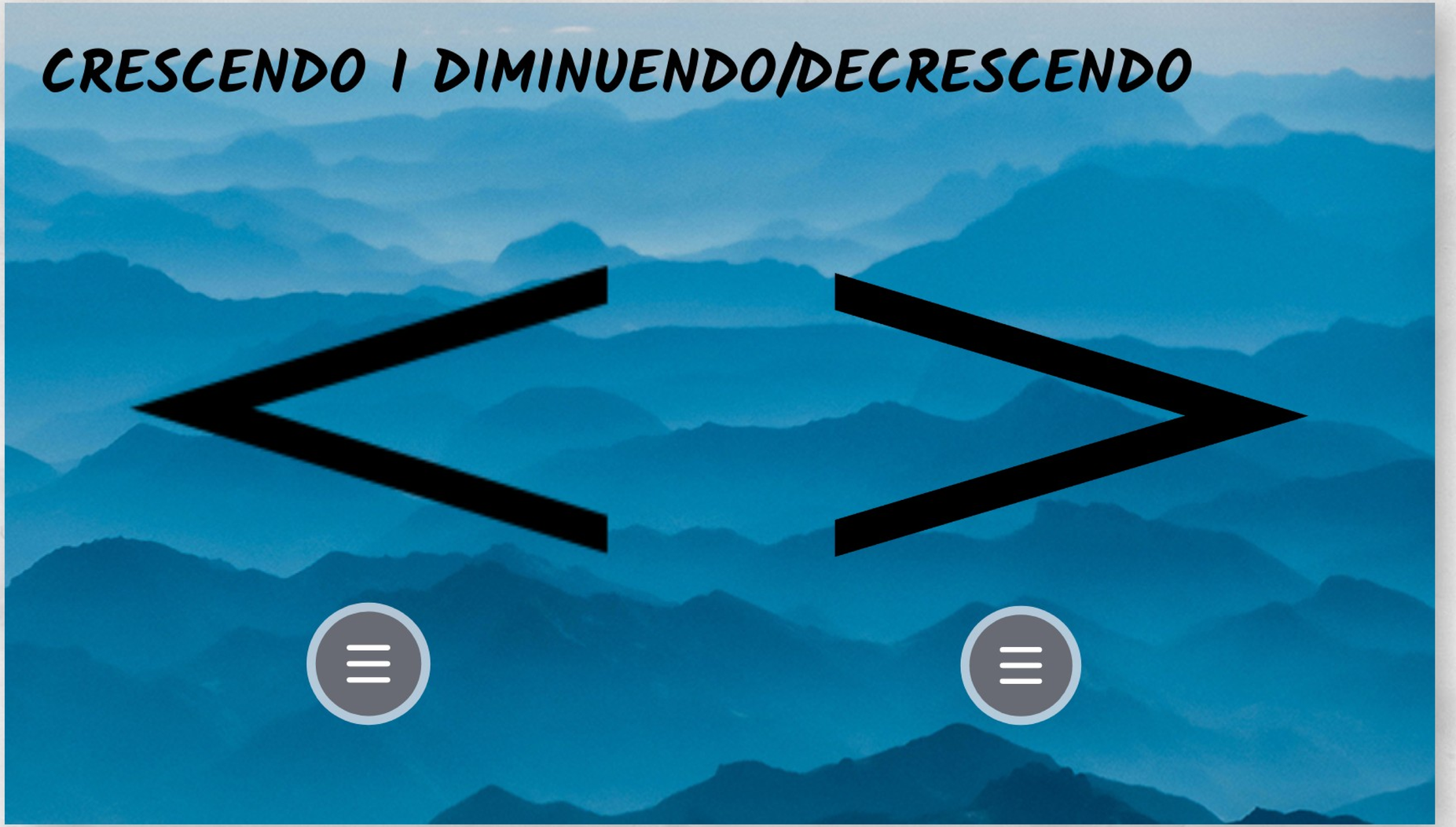
CRESCENDO I DIMINUENDO/DECRESCENDO

ELS PUNTS DE PROLOGACIÓ

El punt afegeix a la nota la meitat del deu valor.

Si una negra val 1 punt, una negra amb punt valdrà 1+0,5=1,5.

LLIGADURES

La lligadura suma el valor de les notes que estan lligades.

Si una blanca està lligada amb una negra valdrà 2+1=3.

FI