institut vidreres

REUNIÓ INFORMATIVA MARES I PARES 3r ESO

CURRÍCULUM I ORIENTACIÓ 4t CURS 2020-21

[11 de maig del 2020]

Institut Vidreres

ESTRUCTURA 3 PARTS

1a Part
ORGANITZACIÓ ESTUDIS

2a Part
PROJECTES TRANSV. I L'ACCIÓ TUTORIAL GRUPAL

Presa de decisions

3a Part
L'ORIENTACIÓ INDIVIDUAL I PERSONALITZADA

Gemma Masnou
(Coordinadora pedagògica)

Laura Fructuoso
(Coordinadora nivell)

Xevi Luna
(Orientador de 3r)

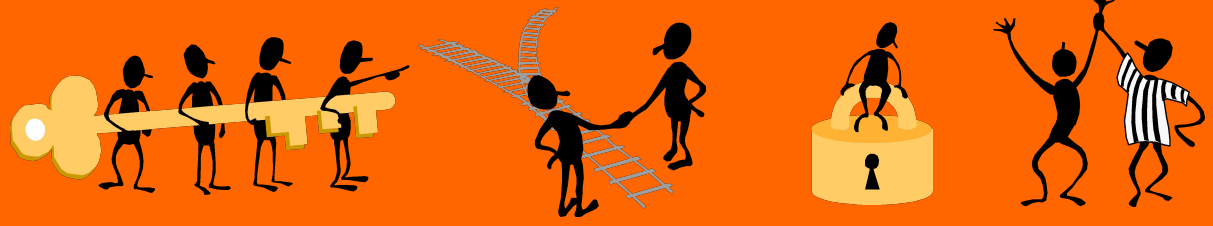

Institut Vidreres

ORGANITZACIÓ DELS ESTUDIS A L'ETAPA D'ESO

ÀMBITS DE CONEIXEMENT

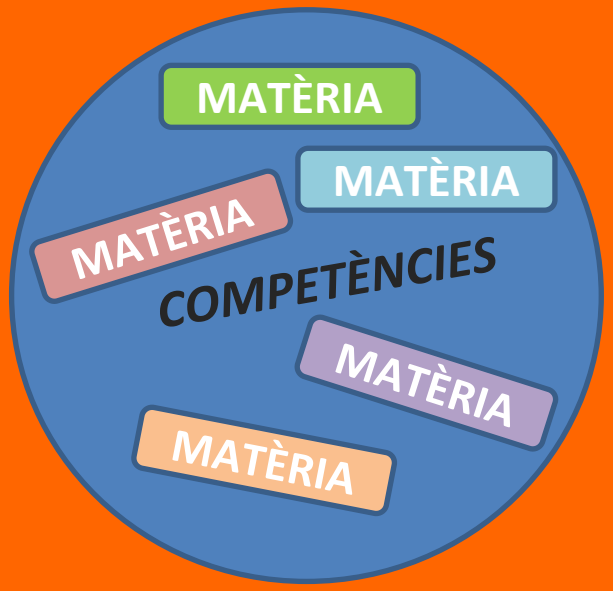

- **Decret 187/2015**, de 25 d'agost (Ordenació dels ensenyaments d'ESO)
- **Ordre ENS/108/2018**, de 4 de juliol (Procés d'avaluació a l'ESO)
- **Documents organització i gestió de centres 2018-19**

ÀMBITS DE CONEIXEMENT

Institut Vidreres

ÀMBIT LINGÜÍSTIC
(català,castellà, anglès, *francès, Llatí*)

ÀMBIT MATEMÀTIC
(matemàtiques)

ÀMBIT ARTÍSTIC
(visual i plàstica, música)

ÀMBIT DIGITAL

TRANSVERSALS

ÀMBIT CIENTÍFICO-TEC NOLÒGIC
(bio i geo, fís i quím, CAAP, tecno,TIC, cult.cient.)

ÀMBIT PERSONAL I SOCIAL
(tutoria)

ÀMBIT EDUCACIÓ FÍSICA
(educació física**)**

ÀMBIT CULTURA I VALORS
(religió/cultura i valors ètics, *filosofia*)

ÀMBIT SOCIAL
(ciències socials g-hª, *cult.clàss.,empr.,econ, ec+em)*

Projecte de Recerca

Servei Comunitari

Institut Vidreres

ASSIGNACIÓ HORÀRIA DE LES MATÈRIES

De 1r a 3r ESO

30 h

28 h | 2

4t ESO

30 h

20 h | 10h

Matèries comunes

Matèries optatives

Institut Vidreres

ORGANITZACIÓ DELS ESTUDIS DE 1r A 3r D'ESO

Currículum general ESO. Matèries	1r ESO	2n ESO	3r ESO
Llengua catalana i literatura	3	3	3
Llengua castellana i literatura	3	3	3
Llengua estrangera (anglès)	3	4	3
Ciències socials: geografia i història	3	3	3
Ciències naturals: biologia i geologia	3		2
Ciències naturals: física i química		3	2
Matemàtiques	3	4	4
Educació física	2	2	2
Música	2		2
Educació visual i plàstica	2	2	
Tecnologia	2	2	2
Religió o cultura i valors ètics	1	1	1
Tutoria	1	1	1
Treball de síntesi / Projecte de recerca	(1)	(1)	(1)
Servei comunitari			(1)
Matèries optatives	2	2	2
TOTAL	**30**	**30**	**30**

Institut Vidreres

ORGANITZACIÓ DELS ESTUDIS A 4t D'ESO

Currículum general ESO. Matèries	4t ESO
Llengua catalana i literatura	3
Llengua castellana i literatura	3
Llengua estrangera (anglès)	3
Ciències socials: geografia i història	3
Matemàtiques	4
Educació física	2
Religió o cultura i valors ètics	1
Tutoria	1
Treball de síntesi / Projecte de recerca	(1)
Servei comunitari	(1)
Matèries optatives	10
TOTAL	**30**

institut vidreres

ITINERARIS MATÈRIES OPTATIVES 4t ESO

FRANJA	ITINIERARI 1 MÓN LABORAL CICLES FORMATIUS	ITINERARI 2 BATXILLERAT (Arts-Humanitats- C.Socials)	ITINERARI 3 BATXILLERAT (Ciències i Tecnologia)
Optativa 1 (4 hores)	☐ CAAP i Física i Química ☐ Emprenedoria i Economia	☐ Filosofia i Cultura clàssica ☐ Economia i Emprenedoria	☐ Física i Química i CAAP
Optativa 2 (3 hores)	☐ Visual i Plàstica ☐ TIC	☐ Llatí ☐ Visual i Plàstica ☐ Cultura científica	☐ Tecnologia ☐ Biologia i Geologia
Optativa 3 (3 hores)	☐ Emprenedoria ☐ Música ☐ Francès ☐ Tecnologia	☐ Filosofia ☐ Música ☐ Francès ☐ TIC	☐ Filosofia ☐ Visual i Plàstica ☐ Francès ☐ TIC

institut vidreres

ITINERARIS MATÈRIES OPTATIVES 4t ESO

ITINIERARI 1 MÓN LABORAL CICLES FORMATIUS	ITINERARI 2 BATXILLERAT (Arts-Humanitats- C.Socials)	ITINERARI 3 BATXILLERAT (Ciències i Tecnologia)

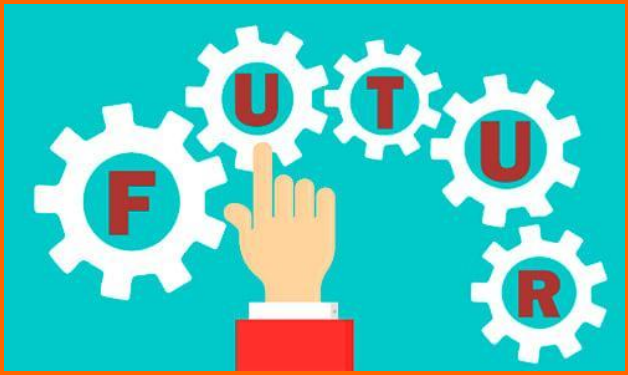

institut vidreres

ITINERARI 1
MÓN LABORAL – CICLES FORMATIUS

FRANJA	ITINIERARI 1 MÓN LABORAL CICLES FORMATIUS
Optativa 1 (4 hores)	☐ CAAP i Física i Química ☐ Emprenedoria i Economia
Optativa 2 (3 hores)	☐ Visual i Plàstica ☐ TIC
Optativa 3 (3 hores)	☐ Emprenedoria ☐ Música ☐ Francès ☐ Tecnologia

institut vidreres

ITINERARI 2
ARTS – HUMANITATS I CIÈNCIES SOCIALS

FRANJA	ITINERARI 2 BATXILLERAT (Arts-Humanitats- C.Socials)
Optativa 1 (4 hores)	☐ Filosofia i Cultura clàssica ☐ Economia i Emprenedoria
Optativa 2 (3 hores)	☐ Llatí ☐ Visual i Plàstica ☐ Cultura científica
Optativa 3 (3 hores)	☐ Filosofia ☐ Música ☐ Francès ☐ TIC

institut vidreres

ITINERARI 3
CIÈNCIES I TECNOLOGIA

FRANJA	ITINERARI 3 BATXILLERAT (Ciències i Tecnologia)
Optativa 1 (4 hores)	☐ Física i Química i CAAP
Optativa 2 (3 hores)	☐ Tecnologia ☐ Biologia i Geologia
Optativa 3 (3 hores)	☐ Filosofia ☐ Visual i Plàstica ☐ Francès ☐ TIC

institut vidreres

PROMOCIONAR
(Pas de curs)

GRADUAR
(Acreditació d'etapa)

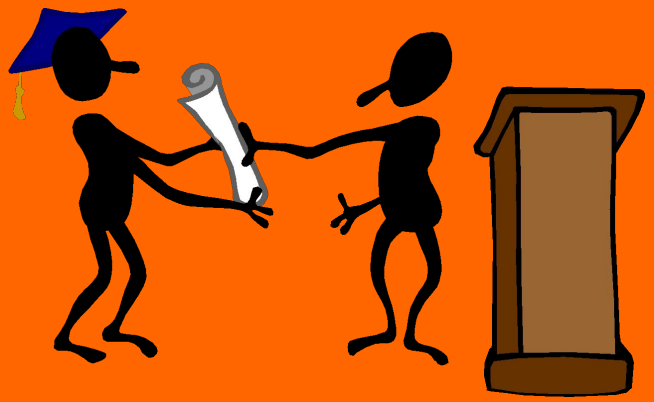

institut vidreres

PROMOCIONAR
(Pas de curs)

De 3r ➡ 4t ESO

- ☐ Un alumne/a passa al curs següent amb totes les matèries i àmbits assolits.

- ☐ Un alumne/a pot passar al curs següent tot i no tenir totes les matèries i àmbits assolits (decisió consensuada d'Equip Docent)*

***[Article 15.3 i 15.4 de l'Ordre d'Avaluació]**

institut vidreres

GRADUAR
(Acreditació o superació de l'etapa)

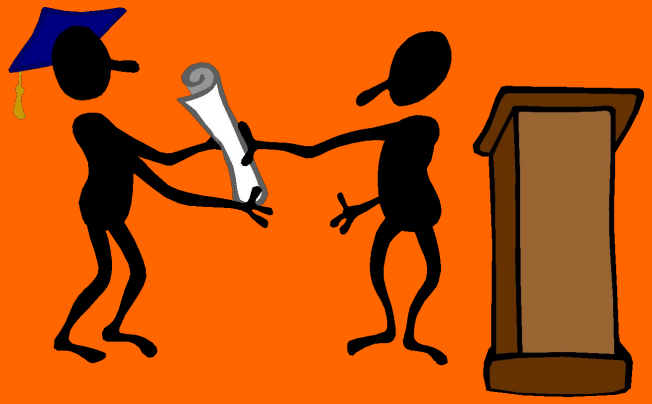

- Un alumne/a supera l'etapa d'ESO quan assoleix les competències de les diferents matèries en finalitzar l'etapa.

- Un alumne/a pot obtenir també el graduat amb 1 o 2 matèries suspeses.

Excepte: quan aquestes matèries no siguin simultàniament:

- llengua catalana
- llengua castellana
- matemàtiques.

institut vidreres

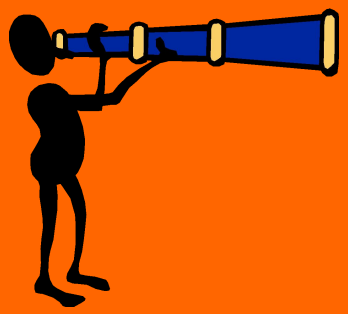

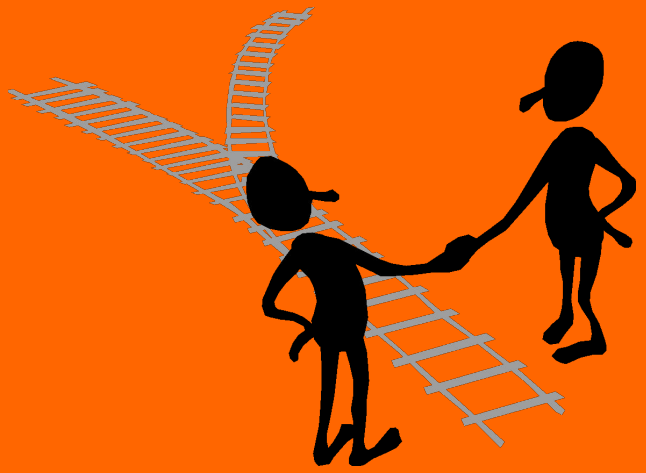

PLA D'ACCIÓ TUTORIAL

[TUTORIA GRUPAL + TUTORIA I ATENCIÓ INDIVIDUALITZADA]

institut vidreres

PROJECTES TRANSVERSALS
4t ESO

LIGNUM

SERVEI COMUNITARI
VIDRERES

NOVETAT
!

PROJECTE DE RECERCA

SERVEI COMUNITARI

PROJECTE DE SERVEI COMUNITARI

LIGNUM

SERVEI COMUNITARI
VIDRERES

a l’Institut Vidreres

PROJECTE DE SERVEI COMUNITARI

LIGNUM

SERVEI COMUNITARI
VIDRERES

PROJECTE FULLES

PROJECTE BRANQUES

PROJECTE ESCORÇA

PROJECTE SABA

PROJECTE ARRELS

LIGNUM= del Llatí, significa “tronc/arbre”

Institut Vidreres

TRIA DE MATÈRIES OPTATIVES

TASCA	DATA
Límit termini per omplir el formulari online de tria de matèries optatives	Divendres 22 maig

Institut Vidreres

TRIA DE MATÈRIES

Institut Vidreres

TRIA D'ITINERARI I MATÈRIES OPTATIVES DE 4t D'ESO Curs 2020/21

ALUMNE/A ..... GRUP 3r ....

ITINERARI		
MÓN LABORAL - CFGM	(*)	
BATXILLERAT	ARTS - HUMANITATS I CIÈNCIES SOCIALS	
	CIÈNCIES I TECNOLOGIA	

- Cal marcar amb una creu l'itinerari escollit
- On hi ha un (*) cal indicar la família de CFGM en què estàs interessat/da

TRIA DE MATÈRIES OPTATIVES DE 4t D'ESO

- A partir de l'itinerari triat (columnes de la taula següent), s'ha d'escollir **una matèria de cada franja** (files de la taula).
- A la **Franja Optativa 1** pels itineraris 1 i 2 s'oferta amb opció a escollir una matèria optativa, mentre que a l'itinerari 3 la matèria optativa és d'oferta obligatòria, totes elles amb una dedicació horària de **4 hores**.
- A la **Franja Optativa 2** s'oferta amb opció a escollir per cada itinerari una matèria optativa amb una dedicació horària de **3 hores**.
- A la **Franja Optativa 3** s'oferta amb opció a escollir per cada itinerari una matèria optativa amb una dedicació horària de **3 hores**.
- No es poden triar matèries d'itineraris diferents.
- La matèria de Francès, només la podran cursar els alumnes que l'hagin fet a 2n i/o 3r d'ESO.

FRANJA	ITINIERARI 1 MÓN LABORAL CICLES FORMATIUS	ITINERARI 2 BATXILLERAT (Arts-Humanitats- C.Socials)	ITINERARI 3 BATXILLERAT (Ciències i Tecnologia)
Optativa 1 (4 hores)	☐ CAAP i Física i Química ☐ Emprenedoria i Economia	☐ Filosofia i Cultura clàssica ☐ Economia i Emprenedoria	☐ Física i Química i CAAP
Optativa 2 (3 hores)	☐ Visual i Plàstica ☐ TIC	☐ Llatí ☐ Visual i Plàstica ☐ Cultura científica	☐ Tecnologia ☐ Biologia i Geologia
Optativa 3 (3 hores)	☐ Emprenedoria ☐ Música ☐ Francès ☐ Tecnologia	☐ Filosofia ☐ Música ☐ Francès ☐ TIC	☐ Filosofia ☐ Visual i Plàstica ☐ Francès ☐ TIC

Recorda que la tria d'un determinat itinerari no condiciona el tipus d'estudis als que podràs accedir un cop hagis obtingut el graduat en ESO.

Jo, ... pare/mare/tutor/a legal de l'alumne/a ..... estic assabentat/ada i conforme amb la tria de l'itinerari i les matèries optatives de 4t d'ESO.

Data: ..... Signatura: .....

NOVETAT !

-**Formulari online**

Tria de matèries

institut vidreres

MOLTES GRÀCIES
PER LA VOSTRA ATENCIÓ I PARTICIPACIÓ