

2023-2024

Reunió de famílies 2n ESO





Índex

1. ASPECTES ORGANITZATIUS DEL CENTRE: organització trimestral i lliurament de notes, calendari festiu.
2. NORMATIVA BÀSICA
3. ÀMBIT CURRICULAR: matèries comunes, optatives i projectes.
4. ACCIÓ TUTORIAL: tutors individuals i horaris d'entrevistes.
5. SERVEIS: cantina, biblioteca, museo de les matemàtiques, copisteria.
6. ACTIVITATS FORA DEL CENTRE: sortides.





1. Apectes organitzatius del centre

- **Primera avaluació**

Del 6 de setembre al 5 de desembre de 2023

31 d'octubre de 2023: informe de preavaluació

19 de desembre de 2023: lliurament notes presencial

- **Segona avaluació:**

De l'11 de desembre de 2023 al 8 de març de 2024

22 de març de 2024: lliurament notes presencial

- **Tercera avaluació:**

De l'11 de març al 21 de juny de 2024

25 de juny de 2024: lliurament notes presencial

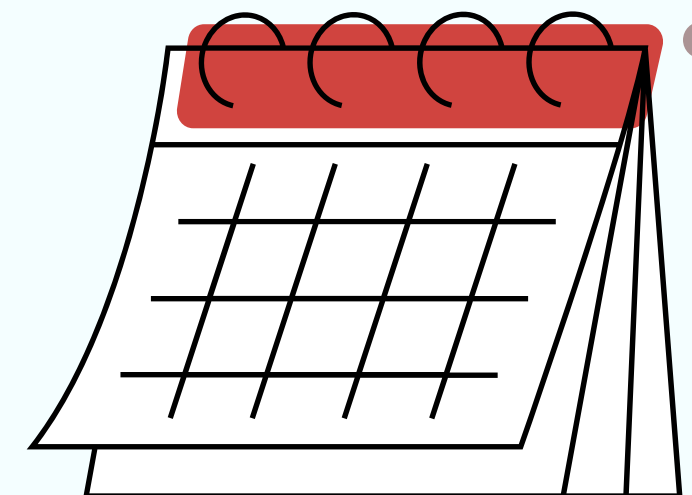

Vacances i dies festius

Dies festius del centre

- 11 setembre de 2023 (dilluns)
- 12 d'octubre de 2022 (dijous)
- 13 octubre de 2023 (divendres)
- 1 de novembre de 2023 (dimecres)
- 6 de desembre de 2023 (dimecres)
- 7 de desembre de 2023 (dijous)
- 8 de desembre del 2022 (divendres)
- 12 de febrer de 2024 (dilluns)
- 15 de març de 2024 (divendres)
- 24 de maig de 2024 (divendres) (festiu local)
- 27 de maig de 2024 (dilluns)

Vacances de Nadal

Del 21 de desembre del 2023 al 7 de gener de 2024 (ambdós inclosos).

Vacances de Setmana Santa

Del 23 de març del 2024 a l'1 d'abril del 2024 (ambdós inclosos).



Dies amb horari reduït (de 8 a 12:30)

- 20 de desembre de 2023
- 21 de juny de 2024





2. Normativa bàsica

- Horari (Dl-Dv de 8:00h a 14:40h)
- Dos patis
- Puntualitat (primeres hores i patis)
- Assistència obligatòria
- Justificació faltes assistència
- Lavabos
- Canvis de classe
- Vagues





Si l'alumne/a ha de sortir del centre durant l'horari lectiu, haurà de venir a recollir-lo el pare, mare, tutor/a legal o una persona autoritzada.

L'alumne/a NO pot anar-se'n sol del centre.

L'adult que ve a recollir a l'alumne/a haurà de passar per consergeria i signar el registre de sortida



Sancions disciplinars



PGA (programació general anual)

NOFC (Normativa d'Organització i Funcionament del Centre)

Web INS Vacarisses → Document de Centre → PEC, NOFC, PLC, etc.



Faltes

- 5 faltes lleus → una falta greu
- 3 faltes greus → sanció abreujada (SAC, SAA)
- Després de 3 sancions → comissió convivència i possible expedient disciplinar

Com eliminar faltes disciplinars?

- Segons la normativa vigent (Decret 102/2010), passats tres mesos les faltes prescriuran.
- Sempre que sigui possible, es duran a terme tasques restauratives per eliminar les sancions.
- Una falta MG comportarà el no poder assistir a una sortida lúdica.



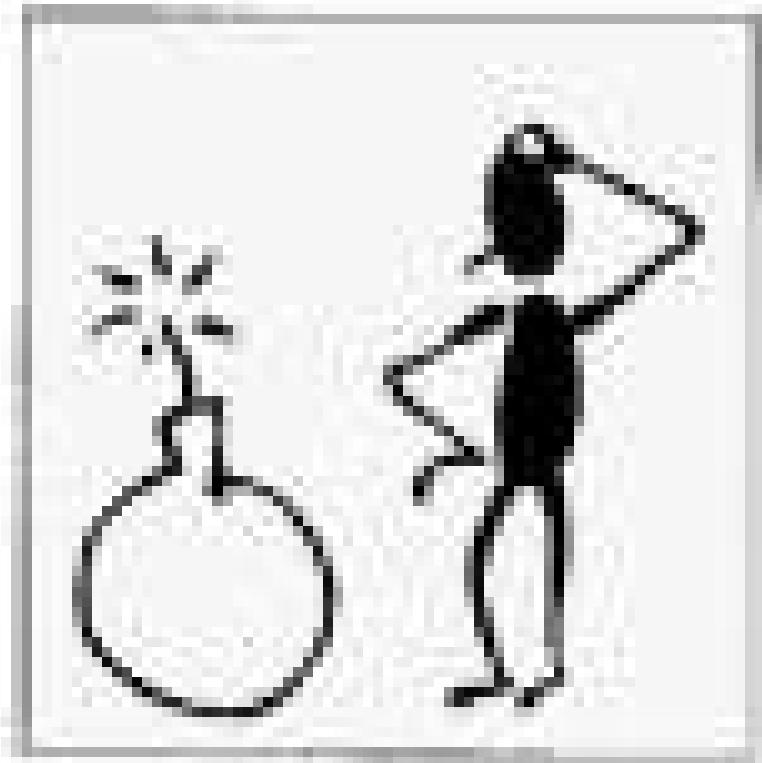

CONFLICTE



COMUNICACIÓ

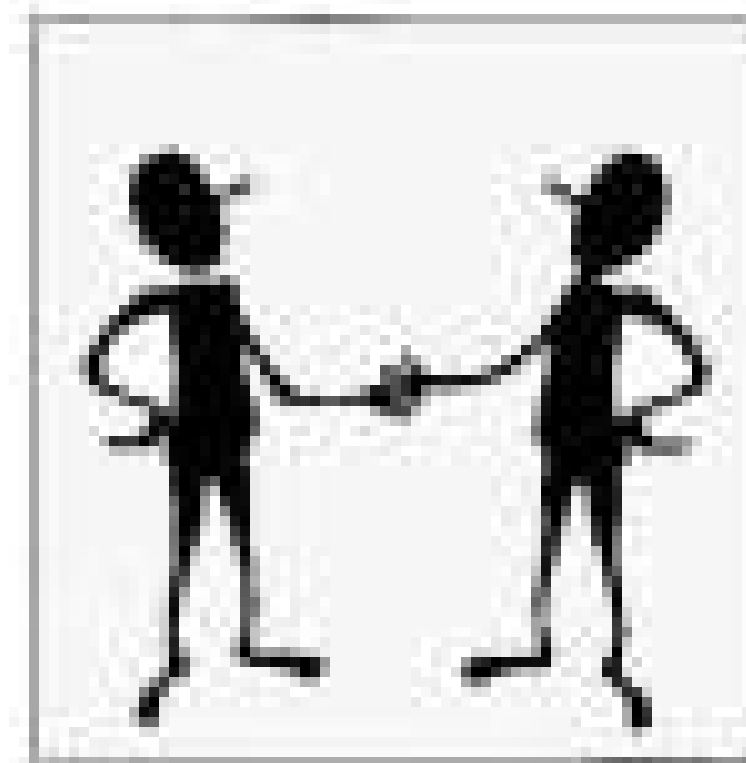

MEDIACIÓ

PROJECTE DE MEDIACIÓ





Material escolar



≡ Mòbil i descans



- Ús exclusiu a l'hora del pati. Es mantindran a l'armariet de l'aula durant les hores lectives.

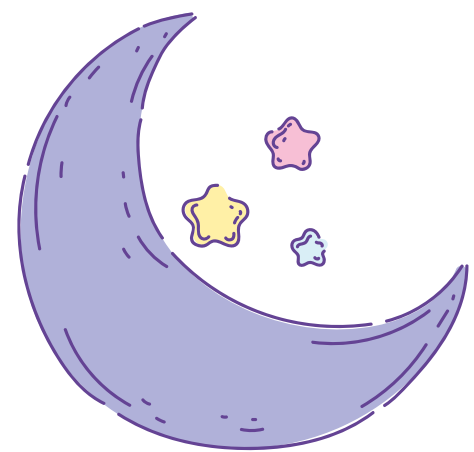

- Ús adequat de l'ordinador. El mal ús comportarà la sanció corresponent
- Dormir les hores necessàries.
- Projecte home: tabac i alcohol.





3. Àmbit curricular





	2n A	2n B	2n C	2n D
Tutoria de grup	Alicia Leal	Jordi Bel	Sara Bayona	Marta Bilbao
Tutories individuals	CAT 04 Alejandro Tamarit	Eudald Maestro	Roger Pérez	Roger Castella ECO 02
Català	CAT 04	CAT 04	CAT 04	CAT 04
Castellà	Alicia Leal	Alicia Leal	Alicia Leal	Alicia Leal
Anglès	Marta Bilbao	Jordi Bellmunt	Marta Bilbao	Marta Bilbao
Matemàtiques	Alejandro Tamarit	M ^a Carmen Baixauli	M ^a Carmen Baixauli	Alejandro Tamarit
Tecnologia	Eudald Maestro	Eudald Maestro	Eudald Maestro	Eudald Maestro
Socials	Jordi Bel	Jordi Bel	Jordi Bel	Jordi Bel
Física i Química	Roger Pérez	Roger Pérez	Roger Pérez	Roger Pérez
EF	Roger Castella	Roger Castella	Roger Castella	Roger Castella
Música	Sara Bayona	Sara Bayona	Sara Bayona	Sara Bayona
CiV	Sonia Molina	Sonia Molina	Judit Galobart	Sonia Molina
Club lectura	Isidora Molina	Samuel Sais	Samuel Sais	ECO 02
Religió	–	Oriol Casellas	Oriol Casellas	–
Orientadora	Sonia Molina			





Optatives	Periodicitat	Nivell 1	Nivell 2
FRANCÈS	Anual	Gemma Bella	Anna Cerdà
ROBÒTICA	Anual	Eudald Maestro	–
COMBOS MUSICALS / LICEU	Anual	Sara Bayona i Glòria Jativa	–
MILLOREM L'INSTITUT	Trimestral	Josep Cunill i Roger Pérez	–
TRASH TRACKING I SENDERISME	Trimestral	Jordi Bel i Oriol Caselles	–
DINAMITZACIÓ DE PATIS	Trimestral	Roger Castella	–
TEATRE	Trimestral	Òscar Navarro	–
CINEMA, VALORS, HISTÒRIA	Trimestral	CLAS 01	–
HORT	Trimestral	David Borobia i Dulce Medina	–
PETITS EMPRENEDORS	Trimestral	ECO 02	–
ESPORTS ALTERNATIUS / JOCS TRADICIONALS	Trimestral	EF 03	–





- MATERIAL DE LES MATÈRIES PENJAT AL MOODLE/CLASSROOM
- LLIBRES DIGITALS
- Els llibres de lectura són propietat de l'alumnat
- SERVEI SALUT
- MEDIACIÓ
- BIBLIOTECA: Estarà oberta a l'hora del pati

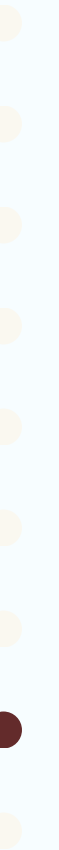



Horari 2n ESO A

	Dilluns	Dimarts	Dimecres	Dijous	Divendres
8:00 9:00	FIQ 2 FIQ03 <u>0.05</u>	EF 2 EF02 <u>0.30</u>	CAST 2 CAST02 <u>0.05</u>	CAT 2 CAT04 <u>0.05</u>	SOC 2 SOC03 <u>0.05</u>
9:00 10:00	TEC 2 TEC01 <u>0.05</u>	MAT 2 CNA04 <u>0.05</u>	FIQ 2 HB FIQ03 <u>2.11</u> TEC 2 HB TEC01 <u>2.03</u>	CIV2 PSI04 <u>0.05</u>	CAST 2 CAST02 <u>0.05</u>
10:00 10:25					
10:25 11:25	SOC 2 SOC03 <u>0.05</u>	ANG 2 ANG01 <u>0.05</u>	*OPT CVH CLAS01 <u>1.07</u>	MAT 2 CNA04 <u>0.05</u>	PRO 2 VIP01 <u>0.05</u> PRO 2 SOC03 <u>0.06</u> PRO 2 CAT02 <u>0.07</u>
11:25 12:25	ANG 2 ANG01 <u>0.05</u>	CAT 2 CAT04 <u>0.05</u>	*OPT CVH CLAS01 <u>1.07</u>	SOC 2 SOC03 <u>0.05</u>	PRO 2 VIP01 <u>0.05</u> PRO 2 SOC03 <u>0.06</u> PRO 2 CAT02 <u>0.07</u>
12:25 12:40					
12:40 13:40	FIQ 2 HB FIQ03 <u>2.11</u> TEC 2 HB TEC01 <u>2.03</u>	MUS 2 MUS01 <u>1.09</u>	LEC 2 SOC02 <u>0.05</u>	MUS 2 MUS01 <u>1.09</u>	LEC 2 SOC02 <u>0.05</u>
13:40 14:40	CAST 2 CAST02 <u>0.05</u>	TUT 2A CAST02 <u>0.05</u>	MAT 2 CNA04 <u>0.05</u>	ANG 2 ANG01 <u>0.05</u>	EF 2 EF02 <u>0.30</u>

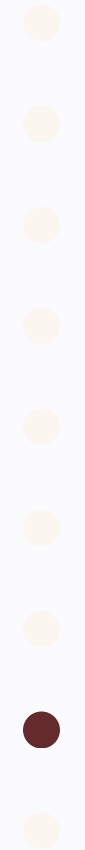



Horari 2n ESO B

	Dilluns	Dimarts	Dimecres	Dijous	Divendres
8:00 9:00	MUS 2 MUS01 <u>1.09</u>	CAST 2 CAST02 <u>0.06</u>	FIQ 2 HB FiQ03 <u>2.11</u> TEC 2 HB TEC01 <u>2.03</u>	CIV2 PSI04 <u>0.06</u> REL 2 REL01 <u>0.10</u>	CAST 2 CAST02 <u>0.06</u>
9:00 10:00	LEC 2 CLAS01 <u>0.06</u>	FIQ 2 FiQ03 <u>0.06</u>	SOC 2 SOC03 <u>0.05</u>	CAT 2 CAT04 <u>0.06</u>	TEC 2 TEC01 <u>0.06</u>
10:00 10:25					
10:25 11:25	FIQ 2 HB FiQ03 <u>2.11</u> TEC 2 HB TEC01 <u>0.06</u>	MAT 2 MAT02 <u>0.06</u>	*OPT CVH CLAS01 <u>1.07</u>	ANG 2 ANG04 <u>0.06</u>	PRO 2 VIP01 <u>0.05</u> PRO 2 SOC03 <u>0.06</u> PRO 2 CAT02 <u>0.07</u>
11:25 12:25	MAT 2 MAT02 <u>0.06</u>	ANG 2 ANG04 <u>0.06</u>	*OPT CVH CLAS01 <u>1.07</u>	EF 2 EF02 <u>0.30</u>	PRO 2 VIP01 <u>0.05</u> PRO 2 SOC03 <u>0.06</u> PRO 2 CAT02 <u>0.07</u>
12:25 12:40					
12:40 13:40	EF 2 EF02 <u>0.30</u>	CAT 2 CAT04 <u>0.06</u>	LEC 2 CLAS01 <u>0.06</u>	SOC 2 SOC03 <u>0.05</u>	MAT 2 MAT02 <u>0.06</u>
13:40 14:40	ANG 2 ANG04 <u>0.06</u>	TUT 2B SOC03 <u>0.06</u>	CAST 2 CAST02 <u>0.06</u>	MUS 2 MUS01 <u>1.09</u>	SOC 2 SOC03 <u>0.05</u>





Horari 2n ESO C

	Dilluns	Dimarts	Dimecres	Dijous	Divendres
8:00 9:00	TEC 2 TEC01 <u>0.07</u>	CAT 2 CAT04 <u>0.07</u>	LEC 2 CLAS01 <u>0.07</u>	CIV2 PSI03 <u>0.07</u> REL 2 REL01 <u>0.10</u>	MUS 2 MUS01 <u>1.09</u>
9:00 10:00	FIQ 2 FIQ03 <u>0.07</u>	SOC 2 SOC03 <u>0.07</u>	MUS 2 MUS01 <u>1.09</u>	MAT 2 MAT02 <u>0.07</u>	MAT 2 MAT02 <u>0.07</u>
10:00 10:25					
10:25 11:25	ANG 2 ANG01 <u>0.07</u>	FIQ 2 HB FIQ03 <u>2.11</u> TEC 2 HB TEC01 <u>2.03</u>	*OPT CVH CLAS01 <u>1.07</u>	EF 2 EF02 <u>0.30</u>	PRO 2 VIP01 <u>0.05</u> PRO 2 SOC03 <u>0.06</u> PRO 2 CAT02 <u>0.07</u>
11:25 12:25	SOC 2 SOC03 <u>0.07</u>	CAST 2 CAST02 <u>0.07</u>	*OPT CVH CLAS01 <u>1.07</u>	CAT 2 CAT04 <u>0.07</u>	PRO 2 VIP01 <u>0.05</u> PRO 2 SOC03 <u>0.06</u> PRO 2 CAT02 <u>0.07</u>
12:25 12:40					
12:40 13:40	LEC 2 CLAS01 <u>0.07</u>	MAT 2 MAT02 <u>0.07</u>	CAST 2 CAST02 <u>0.07</u>	ANG 2 ANG01 <u>0.07</u>	FIQ 2 HB FIQ03 <u>2.11</u> TEC 2 HB TEC01 <u>2.03</u>
13:40 14:40	EF 2 EF02 <u>0.30</u>	TUT 2C MUS01 <u>0.07</u>	ANG 2 ANG01 <u>0.07</u>	SOC 2 SOC03 <u>0.07</u>	CAST 2 CAST02 <u>0.07</u>

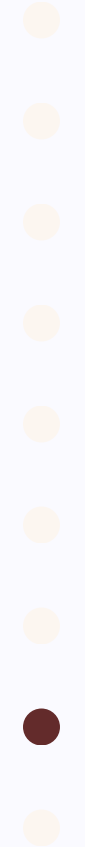



Horari 2n ESO D

	Dilluns	Dimarts	Dimecres	Dijous	Divendres
8:00 9:00	MAT 2 CNA04 <u>1.08</u>	LEC 2 ECO02 <u>1.08</u>	MUS 2 MUS01 <u>1.09</u>	FIQ 2 HB FiQ03 <u>2.11</u> TEC 2 HB TEC01 <u>2.03</u>	TEC 2 TEC01 <u>1.08</u>
9:00 10:00	CAST 2 CAST02 <u>1.08</u>	ANG 2 ANG01 <u>1.08</u>	CAST 2 CAST02 <u>1.08</u>	EF 2 EF02 <u>0.30</u>	SOC 2 SOC03 <u>1.08</u>
10:00 10:25					
10:25 11:25	MUS 2 MUS01 <u>1.09</u>	MAT 2 CNA04 <u>1.08</u>	*OPT CVH CLAS01 <u>1.07</u>	CAT 2 CAT04 <u>1.08</u>	PRO 2 VIP01 <u>0.05</u> PRO 2 SOC03 <u>0.06</u> PRO 2 CAT02 <u>0.07</u>
11:25 12:25	EF 2 EF02 <u>0.31</u>	SOC 2 SOC03 <u>1.08</u>	*OPT CVH CLAS01 <u>1.07</u>	ANG 2 ANG01 <u>1.08</u>	PRO 2 VIP01 <u>0.05</u> PRO 2 SOC03 <u>0.06</u> PRO 2 CAT02 <u>0.07</u>
12:25 12:40					
12:40 13:40	CAT 2 CAT04 <u>1.08</u>	FIQ 2 HB FiQ03 <u>2.11</u> TEC 2 HB TEC01	SOC 2 SOC03 <u>1.08</u>	MAT 2 CNA04 <u>1.08</u>	CAST 2 CAST02 <u>1.08</u>
13:40 14:40	ANG 2 ANG01 <u>1.08</u>	TUT 2D ANG01 <u>1.08</u>	FIQ 2 FiQ03 <u>1.07</u>	LEC 2 ECO02 <u>1.08</u>	CIV2 PSI04 <u>1.08</u>



4. Acció tutorial

-Treballar les dinàmiques de grup i l'organització material de l'aula, així com una distribució acurada de l'alumnat

- Porta a terme les activitats proposades i recollides al PAT

- S'ocupa de controlar i justificar les faltes d'assistència dels alumnes (només s'entreguen justificants en hora de tutoria, mai als passadissos)

- Lliura les notes trimestrals als alumnes

- TUTORIA INDIVIDUAL

- ORGANITZACIÓ DE L'AULA

- Delegat i Sotsdelegat

- Calendari de treballs i exàmens



Tutories individuals

Parla regularment amb l'alumnat sobre el seguiment acadèmic, les possibles incidències, dificultats i/o aspectes diversos

Informa a les famílies sobre el seguiment acadèmic de l'alumne/a

Informa a les famílies sobre les possibles incidències de conducta o els conflictes dins de l'institut

Per sol·licitar visita amb el tutor individual:
correu electrònic.



Usuari



.....



Has oblidat la contrasenya?

Canviar centre

Entrar

[Informació sobre el tractament de dades](#)

NEW
APP

 **iEduca TokApp**

Descobreix l'App d'Educa!
Descarrega-la gratuïtament



**Per poder accedir i
visualitzar la informació
dels vostres fills/es
(assistència, justificació
de faltes,...).**



Tutor individual



Coordinador de nivell



Caps d'estudis



Director

alicialeal@insvacarisses.cat

mcarmenbaixauli@insvacarisses.cat

oscarnavarro@insvacarisses.cat



Per contactar amb els tutors i tutores individuals:

- Alicia Leal: alicialeal@insvacarisses.cat
- Alejandro Tamarit: alejandrotamarit@insvacarisses.cat
- Raimon Escapa: raimonescapa@insvacarisses.cat
- Jordi Bel: jordibel@insvacarisses.cat
- Eudald Maestro: eudaldmaestro@insvacarisses.cat
- Sara Bayona: sarabayona@insvacarisses.cat
- Roger Pérez: rogerperez@insvacarisses.cat
- Marta Bilbao: martabilbao@insvacarisses.cat
- Roger Castella: rogercastella@insvacarisses.cat
- ECO02:



5. Serveis



5. Activitats fora del centre. Sortides.



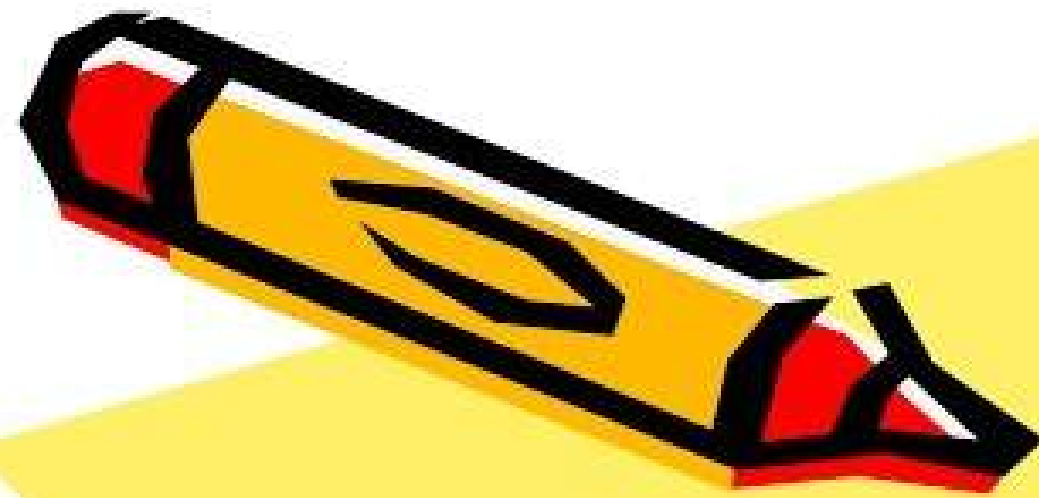

TORN OBERT DE PARAULES

Gràcies per la vostra atenció
i fins ben aviat !!!

