



PRESENTACIÓ

3r d'ESO

CURS 2022-2023



ÍNDEX

- ① ASPECTES ORGANITZATIUS DEL CENTRE
- ② ÀMBIT CURRICULAR
- ③ SERVEI COMUNITARI
- ④ ACCIÓ TUTORIAL
- ⑤ ACTIVITATS FORA DEL CENTRE
- ⑥ SISTEMA D'AVAUACIÓ
- ⑦ SERVEIS I INTERNET
- ⑧ AFA (ASSOCIACIÓ de Famílies d'Alumnes)

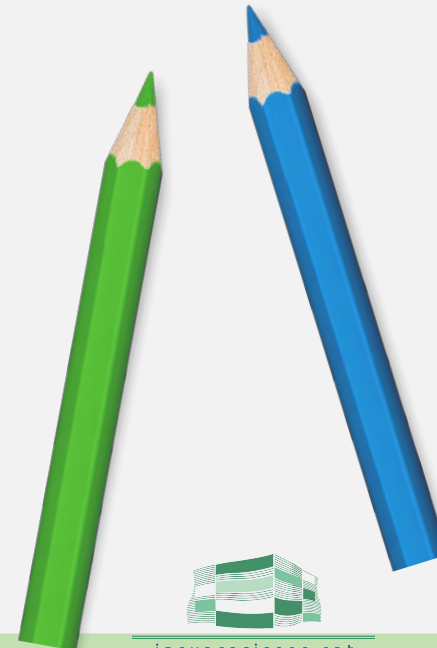
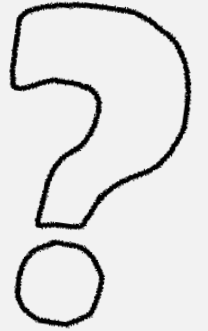



**ASPECTES ORGANITZATIUS
DEL CENTRE**



CALENDARI ESCOLAR

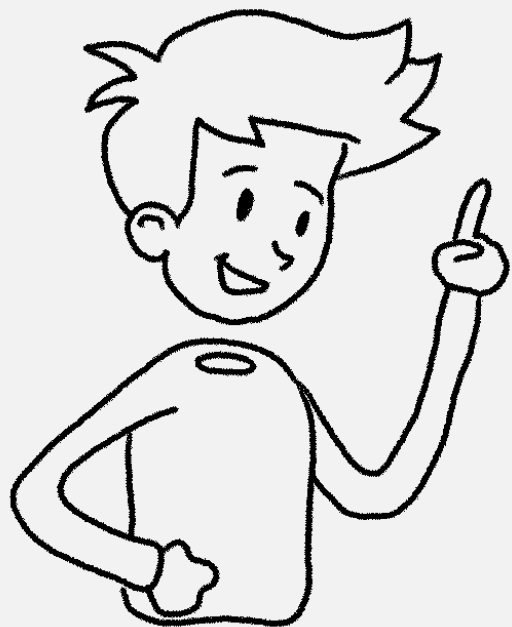

1a AVALUACIÓ

- 7 setembre - 7 deSembre
- 28 octubre: lliurament d'informes de la **preavaluació**.
- 20 deSembre: lliurament de notes presencial.

2a AVALUACIÓ

- 12 deSembre - 17 març
- 28 març: lliurament de notes presencial.

3a AVALUACIÓ

- 20 març - 20 juny
- 27 juny: lliurament notes presencial.

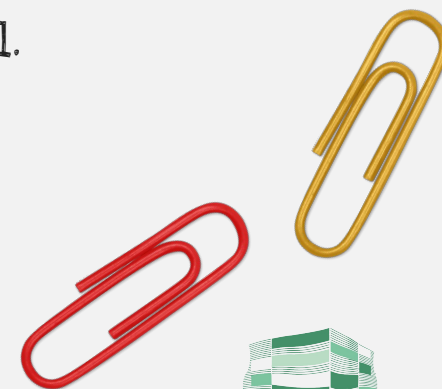

VACANCES I DIES FESTIUS

NADAL

Del 22 de desembre al 8 de gener, ambdós inclosos.

SETMANA SANTA

De l'1 d'abril al 10 d'abril, ambdós inclosos.

DIES FESTIUS DEL CENTRE

- 12 i 31 d'octubre
- 1 de novembre
- El 6, 8 i 9 de desembre
- 20 de febrer
- 28 d'abril
- 25 i 26 de maig



NORMATIVA BÀSICA

- HORARI (DL-DV 8:00 A 14:40)
- DOS PATIS DE 10:00-10:25 I 12:25-12:40
- PUNTUALITAT (PRIMERES HORES I PATIS)
- ASSISTÈNCIA OBLIGATÒRIA / JUSTIFICACIÓ FALTES D'ASSISTÈNCIA
- LAVABO → Dues vegades durant l'horari lectiu
- CANVIS DE CLASSE
- VAGUES





NORMATIVA BÀSICA

Si l'alumne/a ha de Sortir del centre durant l'horari lectiu, haurà de venir a recollir-lo el pare, mare, tutor/a legal o una persona autoritzada.

L'alumne/a NO pot anar-se'n sol del centre.

L'adult que ve a recollir a l'alumne/a haurà de passar per consergeria i signar el **registre de sortida**





NORMES DE CONVIVÈNCIA

- PGA (programació general anual)
 - NOFC (Normativa d'Organització i Funcionament del Centre)
 - FALTES (Tasques reparadores)



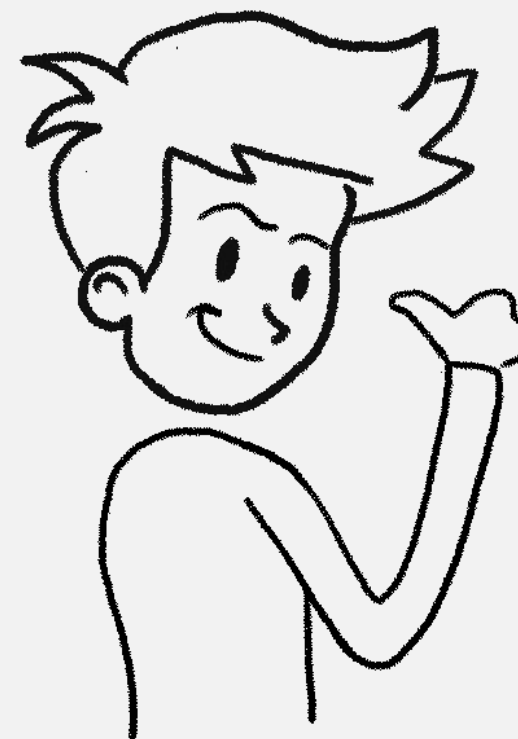
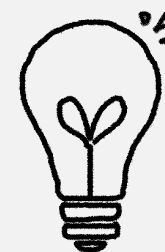
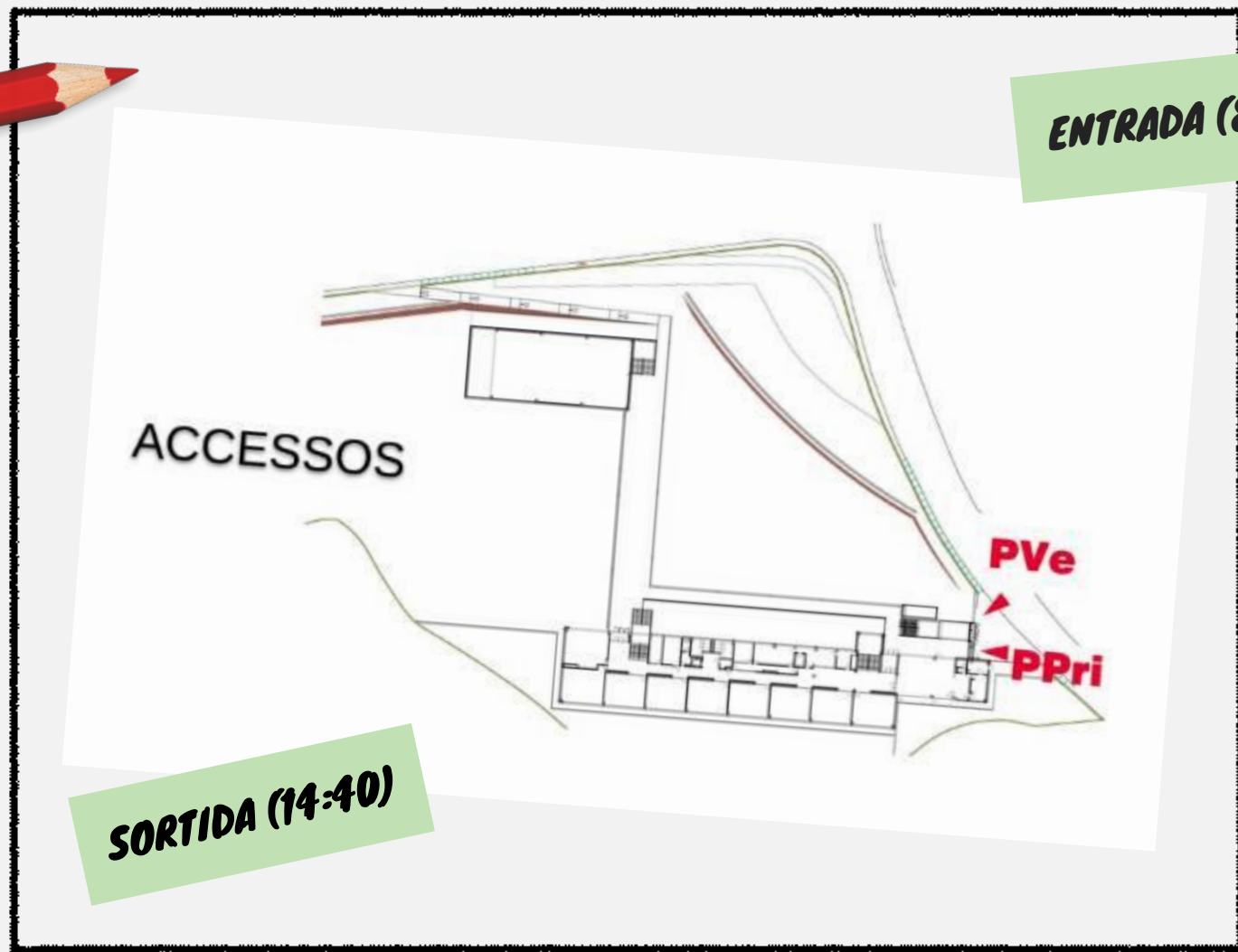

MÒBIL

Ús exclusiu
a l'hora del pati.
A l'aula hi haurà un recipient
on s'haurà de deixar el mòbil
durant les classes.

A classe



ORDINADOR

Ús adequat de l'ordinador.
El mal ús comportarà la sanció
corresponent



DESCANS

Important dormir
les hores
necessàries.

Venir descansat



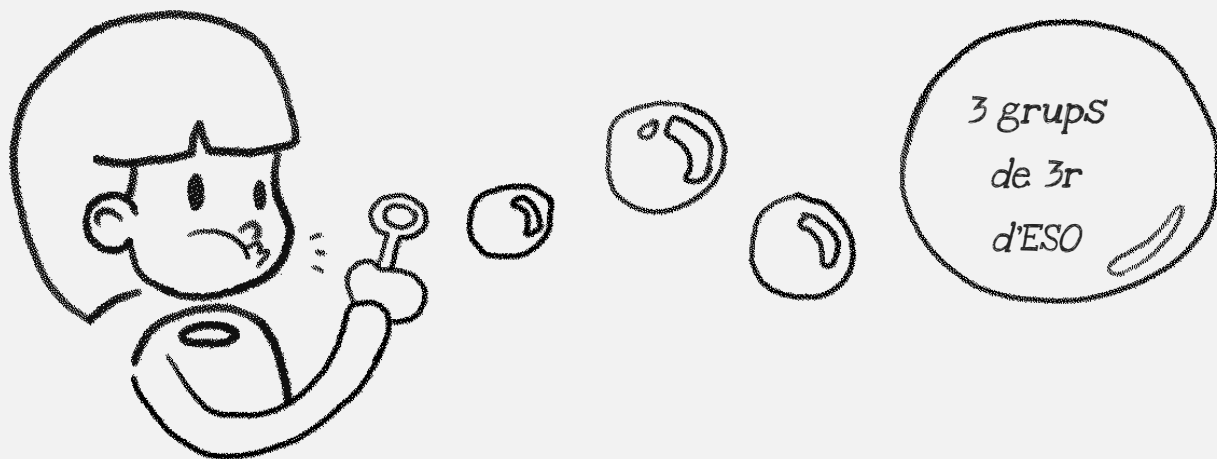

Agrupaments



ORGANITZACIÓ DELS GRUPS

Organització en grups
heterogenis

A, B i C.

26-27 alumnes per grup

Tres matèries
desdoblades





ÀMBIT CURRICULAR



ÀMBIT CURRICULAR. MATÈRIES COMUNES

	3r A	3r B	3r C
Tutoria	Núria Pérez	Conchi Sánchez	Laura Novials
Català	Alfons Verdú	Maite March	Carlos Nicobara
Castellà	Conchi Sánchez	Conchi Sánchez	Conchi Sánchez
Anglès	Ivan Albacete	Ivan Albacete	Ivan Albacete
Matemàtiques	Laura Novials	Laura Novials	Laura Novials
Tecnologia	Núria Pérez	Núria Pérez	Núria Pérez
Socials	Franki Boffi	Franki Boffi	Franki Boffi
Biologia	Victòria Gil	Victòria Gil	Victòria Gil
Física i Química	Nídia Centellas	Nídia Centellas	Nídia Centellas
EF	Ester Reguant	Ester Reguant	Ester Reguant
ViP	Marina González	Marina González	Marina González
CiV	Anna Cerdà	Anna Cerdà	Anna Cerdà
Religió	Oriol Caselles	--	--
Servei comunitari	Anna Vila		
Orientadora	Anna Cerdà		



Google Classroom



moodle



ÀMBIT CURRICULAR. MATÈRIES OPTATIVES



1ª FRANJA: 1 HORA / SETMANA

CULTURA I VALORS: ANNA CERDÀ

RELIGIÓ: ORIOL CASELLAS.



ÀMBIT CURRICULAR. MATÈRIES OPTATIVES

2^a FRANJA:

2 H./SEMANA/TRIMESTRE

	Periodicitat	Nivell 1	Nivell 2
FRANCÈS	Anual	Ivan Albacete	Marc Toril
ROBÒTICA	Anual	Eudald Maestro	Núria Pérez
EDUCATING HEARTS	Anual	Carlos López i Júlia Inza	--
REVISTA DIGITAL, RÀDIO I PODCAST	Trimestral	Alicia Leal i Alfons Verdú	--
MILLOREM L'INSTITUT	Trimestral	Josep Cunill i David Borobia	--
TRASH TRACKING I SENDERISME	Trimestral	Jordi Bel i Oriol Casellas	--
EDUCACIÓ EMOCIONAL	Trimestral	Anna Cerdà	--
TEATRE	Trimestral	Oscar Navarro	--
CINEMA, VALORS, HISTÒRIA	Trimestral	Òscar Cebolla	--
HORT	Trimestral	Gemma Bella	--
PETITS EMPRENEDORS	Trimestral	Miquel Soler	--
INICIACIÓ ALS PRIMERS AUXILIS	Trimestral	Judit Galobart	--

Comencen la 2a setmana de curs



ÀMBIT CURRICULAR. LECTURA

Cada setmana es dedicarà a llegir mitja hora durant una franja horària.

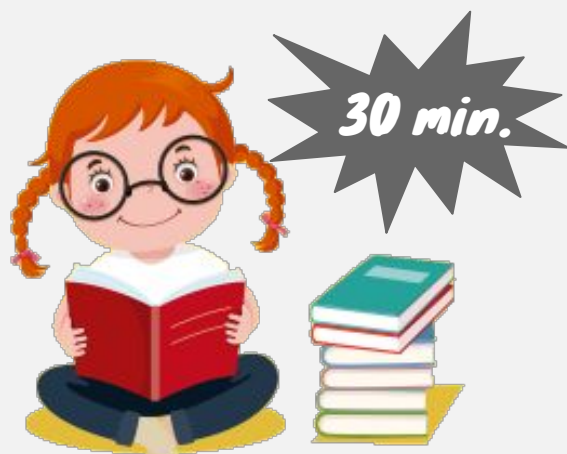

És obligatori llegir.

Poden deixar el llibre guardat al calaix de sota la taula.

Evitem que siguin llibres digitals.

A partir del dia 19 de setembre



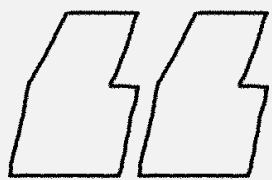

Material



MATÈRIA	Material demanat a l'alumnat
3r ESO Curs 21-22	- Carpeta classificadora - Fulls quadriculats din-A4 (pot ser llibreta perforada) - Agenda (proporcionada pel centre)
Llengua catalana	3 llibres de lectura
Llengua castellana	3 llibres de lectura
Ll. estrangera (anglès)	
Matemàtiques	Calculadora
Tecnologia	
Física i química	
Biologia	
Geografia i Història	1 llibre de lectura
Educació Física	
Visual i Plàstica	- Llapis HB - Llapis H - Goma - Maquineta - Compàs - Regle, esquadra i cartabó - Retolador de punta fina
Cultura i valors ètics	
Religió	
Francès	



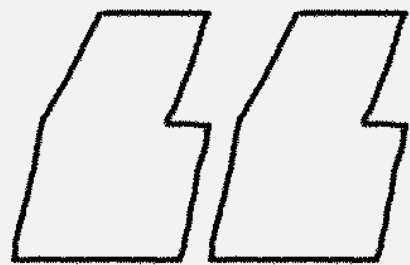

CRÈDIT DE SÍNTESEI

Lloc: Pendent de determinar.

Estada a un càmping i/o casa de colònies a concretar.

Dates: Setmana del 27 al 31 de març

ELS ALUMNES amb procediment abreujat o expedient NO PODRAN REALITZAR LA SORTIDA i faran el Treball de Síntesi íntegrament a l'Institut.

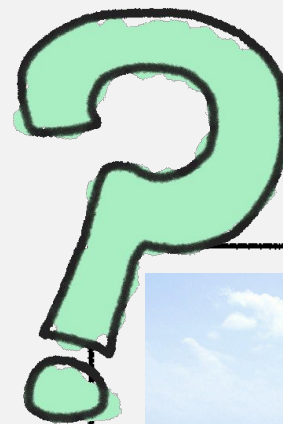



VOLUNTARIAT A L'ESO

SERVEI COMUNITARI PER A L'ALUMNAT DE SECUNDÀRIA OBLIGATÒRIA



SERVEI COMUNITARI



Activitat curricular.



ES realitzarà a 3r d'ESO.



Durará 20 hores.



És avaluable

AUTORITZACIÓ PARE/MARE

- Autorització escrita dels seus pares, mares o tutors legals.
- L'alumnat es podrà desplaçar sol per realitzar el Servei.
- L'alumnat està cobert per l'assegurança escolar en cas d'accident a l'entitat o *in itinere*.

Generalitat de Catalunya
Departament d'Ensenyament
(NOM DEL CENTRE)

MODEL D' AUTORITZACIÓ PER A LA PRESTACIÓ DEL SERVEI COMUNITARI

....., pare, mare, tutor/a de l'alumne/.....

AUTORITZO que el meu fill/a participi en l'activitat curricular de Servei Comunitari.....(NOM DE L'ACTIVITAT)..... programada a la matèria (o matèries) de....., i que consta a la programació general anual del centre.

NOM DE L'ENTITAT: _____

ADREÇA: _____

CONTACTE: _____

TIPUS D'ACTIVITAT DE L'ENTITAT: _____

SERVEI A PRESTAR: _____

DIES DE PRESTACIÓ: _____

HORARI: _____

DESPLAÇAMENT: _____

Mitjans propis de l'alumne/a

Altres (cal especificar)

SIGNATURA (pare, mare, tutor/a)
..... de de





ACCIÓ TUTORIAL

TUTORA DE GRUP I TUTORS/ES INDIVIDUALS





TUTORA DE GRUP

- Sessions setmanals d'una hora on es tracten diversos temes d'interès.



TUTOR/A INDIVIDUAL

- Principal referent de l'alumne al centre.
- Sessions de tutories individuals.
- Vincle de comunicació entre el centre i les famílies.



ORGANITZACIÓ DE L'AULA

- Delegat i Sotsdelegat.



Per sol·licitar visita amb el tutor individual: agenda, email o telèfon del centre (93.828.03.22)





EQUIP DE TUTORES DE GRUP



Nuria Pérez

TUTORA 3r A
COORDINADORA

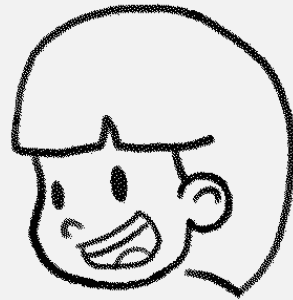

Conchi Sánchez

TUTORA 3r B

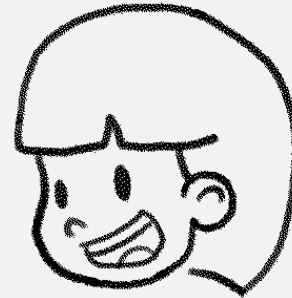

Laura Novials

TUTORA 3r C





EQUIP DE TUTORS/ES INDIVIDUALS 3r A



Nuria Pérez



Gemma Bella

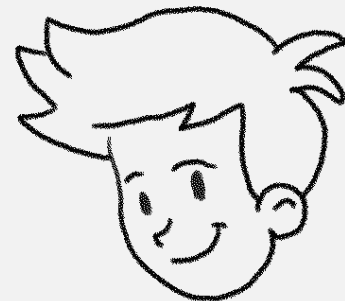

Franki Boffi

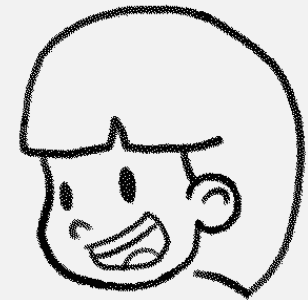

Marina González





EQUIP DE TUTORS/ES INDIVIDUALS 3r B



Conchi Sánchez

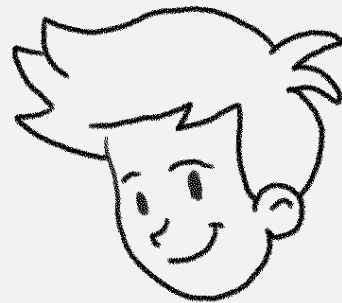

Iván Albacete





EQUIP DE TUTORS/ES INDIVIDUALS 3r C



Laura Novials

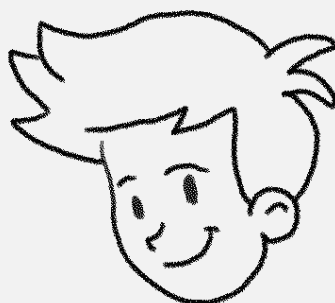

Carlos Nicobara

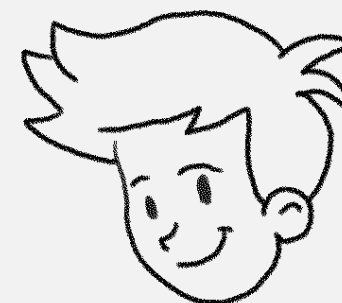

Franki Boffi





Ruta de comunicació família - centre

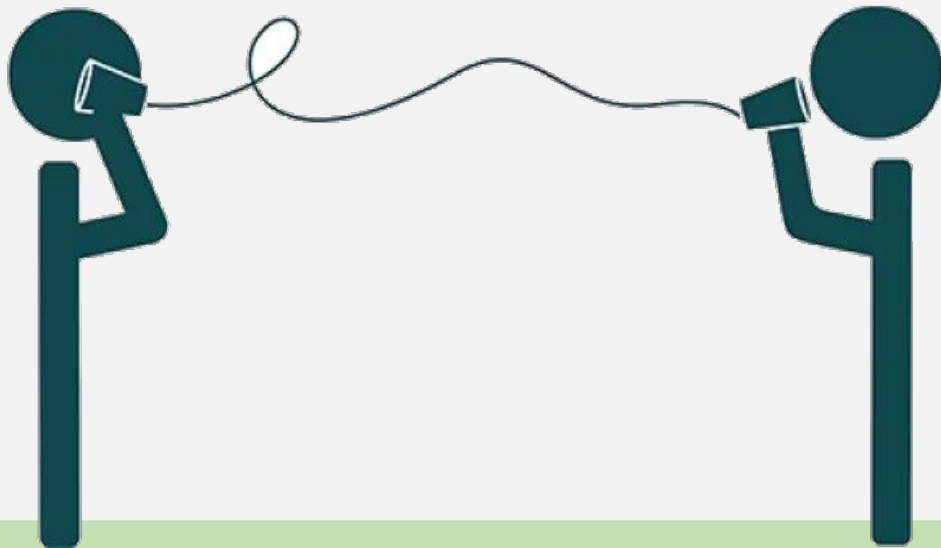

Usuari

.....

Has oblidat la contrasenya?

Canviar centre

Entrar

[Informació sobre el tractament de dades](#)



Descobreix l'App d'Educal
Descarrega-la gratuïtament



**Per poder accedir i
visualitzar la informació
dels vostres fills/es
(assistència, justificació
de faltes,...).**



ACTIVITATS

FORA DEL CENTRE



ACTIVITATS FORA DEL CENTRE



Can Vives



Viladoms de Baix



Human bodies



MACBA



CIRV



GREEN PLANET

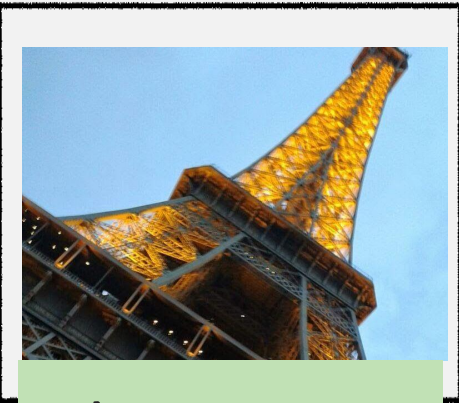

Intercanvi França



Crèdit de síntesi





AVALUACIÓ



AVALUACIÓ

ORDRE ENS/108/2018 DE 4 DE JULIOL, per al qual es determinen el procediment, els documents i els requisits formals del procés d'avaluació a l'Educació Secundària Obligatòria.

QUALIFICACIONS CURS 22-23

NA: No Assoleix

AS: Assoleix suficientment

AN: Assoleix notablement

AE: Assoleix excel·lentment

Treballs de Síntesi i Servei comunitari

- NF (No fet)
- F (Fet)
- FA (Fet amb aprofitament)

QUALIFICACIONS

Importància de les notes a 3r d'ESO

Possibilitat de recuperar matèries de cursos anteriors

ATENCIÓ: No hi haurà avaluació extraordinària.



AVALUACIÓ

Importància de les notes a 3r d'ESO.

mitjana de 1r a 3r = qualificació QPRE

És la nota que em permetrà accedir a determinats ensenyaments postobligatoris (cicles o batxillerats) en què em demanin una nota mínima per accedir.





SERVEIS I INTERNET



PROGRAMA PUNT DE PARTIDA

Xerrades (Punt de vol i Mediare) + Joc de claus (Projecte Home)

Projecte per treballar temes relacionats amb les habilitats socials i personals, des de les tutories i a partir de xerrades amb les famílies.



MEDIACIÓ

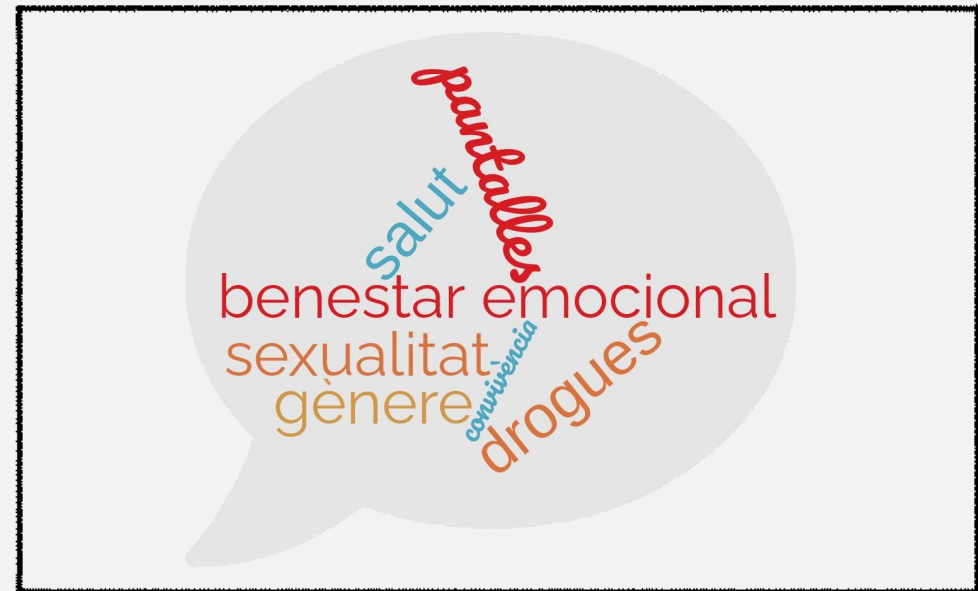



BIBLIOTECA

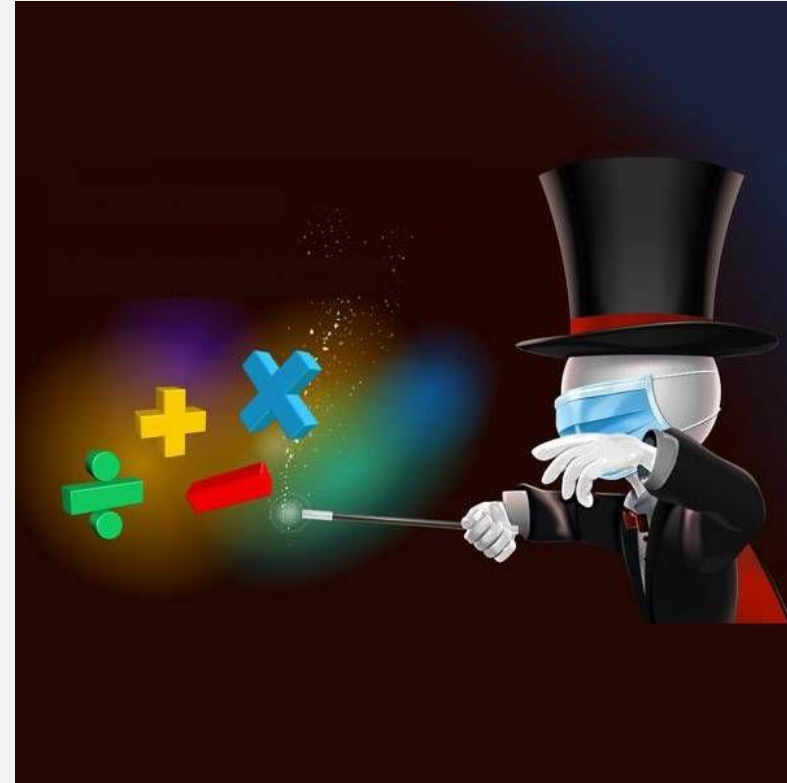

MUSEU de les matemàtiques



CANTINA



Servei de copisteria

REFORÇ ESCOLAR



BORSA D'ALUMNES DE BATXILLERAT



PUNT DE VOL

TELÈFON: 938280206

MAIL: PUNTDEVOL@VACARISSES.CAT



PATIS OBERTS i ZONA VIP (Vine i parlem)

PUNT DE VOL

TELÈFON: 938280206

MAIL: PUNTIDEVOL@VACARISSES.CAT

Dimecres al primer pati



INTERNET

Internet segura





**AFA (ASSOCIACIÓ DE FAMÍLIES
D'ALUMNES)**



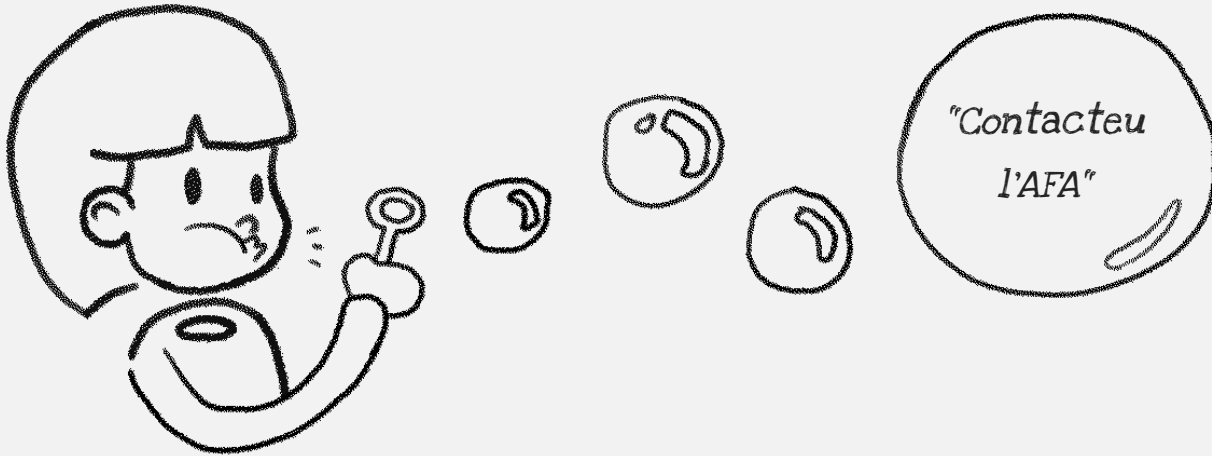

EXTRAESCOLARS

- L'AFA s'encarrega de les extraescolars.
- Hi haurà diferents extraescolars.
- Mínim un grup de 8 alumnes per tirar endavant l'extraescolar.



CANTINA

- Possibilitat que l'alumnat es quedi a menjar a la cantina



FI DE LA PRESENTACIÓ

**MOLTES
GRÀCIES!**

