

TOUR DEL III REICH 2019



FÜHRER

MUNICH

NUREMBERG

MAUTHAUSEN

CRACÒVIA

TOTA UNA EXPERIÈNCIA DE VIDA

CARACTERÍSTIQUES

- (5 dies 4 nits) del 7 a l'11 d' abril del 2019.
- Bitllets d'avió.
- Assegurances bàsica del viatge.
- Talonari amb butlletes de participació per finançar part del viatge.
- Conferència prèvia sobre l'Holocaust i el Nazisme. **29/03/2019 11.15 mòduls**
- Allotjament en albergs amb esmorzar.
- Bitllets de tren Bayern Ticket per 2 dies.
- Trasllat en bus privat Passau – Mauthausen –Cracòvia.
- Trasllats en autocar a Auschwitz, Reial Mina de Sal i a l'aeroport de Cracòvia.
- Visita guiada a Munich: Tour Munich i l'origen del nazisme.
- Visites a Nuremberg: Visita guiada al Museu dels Judicis de Nuremberg i Visita guiada al Centre de Documentació del Nazi(Dokucentum) i Party Rally Grounds.
- Visita a Mauthausen: Visita guiada al camp de Mauthausen, el camp dels Espanyols.
- Visites a Cracòvia: Tour Cracòvia i Holocaust, **Fàbrica de la llista de Schindler**. Visita guiada al camp de concentració d'Auschwitz i Visita guiada a la Reial Mina de la Sal.

PROGRAMA DEL VIATGE

HORES	DIUMENGE 7/04	DILLUNS 8/04	DIMARTS 09/04	DIMECRES 10/04	DIJOUS 11/04
4:00-7:00h	Trasllat a l'aeroport i sortida				ESMORZAR I CHECK-OUT
8:00-8:30h		ESMORZAR AI HOSTEL	ESMORZAR AI HOSTEL	ESMORZAR AI HOSTEL?	07.30 RECOLLIDA DE L'AUTOCAR
9:00-13:00	<p>9:10 Arribada a l'aeroport de Munic</p> <p>9:40 Trasllat al centre</p> <p>11:30 TOUR MUNICH I EL TERCER REICH (3h)</p> 	<p>09.15 VISITA GUIADA AL DOKUZENTRUM</p> <p>3h</p> <p>Trasllat al memorial U1. 45 m</p>	<p>8.30-10.30 SORTIDA DEL TREN CAP A PASSAU</p>  <p>13:00 VISITA AL CAMPS DE MAUTHAUSEN 1.30h</p>	TEMPS LLIURE	<p>09.30 VISITA GUIADA AL CAMP DE CONCENTRACIÓ I EXTERMINI D'AUSCHWITZ</p> 
13:00-14:30	PAUSA PER DINAR	PAUSA PER DINAR	PAUSA PER DINAR 15.30	PAUSA PER DINAR	PAUSA PER DINAR
15:00-18:00	<p>VISITA A L'OLYMPIAPARK</p> <ul style="list-style-type: none"> -Torre Olympiatum -Estadi, pavelló olímpic, pista gel -Museu i taller de la BMW 	<p>15:50 VISITA GUIADA AL MEMORIAL DELS JUDICIS DE NUREMBERG</p> <p>1h.30</p> <p>Retorn al hostel</p>	<p>TRASLLAT A CRACÒVIA 7H</p> 	<p>14.00 TOUR PEL BARRI JUEU DE KAZIMIERZ DE CRACÒVIA</p> <ul style="list-style-type: none"> -Plaça Sinagoga -Antic emplaçament del gueto -Fabrica de Schindler 	<p>15.30 TRASLLAT EN AUTOCAR CAP A WIELICZKA.</p> <p>17.05 VISITA GUIADA A LA MINA DE LA SAL</p>
19:00	<p>Trasllat en tren a Nuremberg (1h)</p>  <p>20:30H Allotjament al hostel i sopar</p> <p>TEMPS LLIURE</p>	TEMPS LLIURE	SOPAR EN RUTA	SOPAR.	<p>TEMPS LIURE</p> <p>20.00 TRASLLAT A L'AEROPORT DE CRACÒVIA. SOPAR A L'AEROPORT</p> 
22.00h	DESCANS	DESCANS	Arribada a Cracòvia Allotjament 01.00h DESCANS	DESCANS	<p>22.00 SORTIDA DEL VOL CAP A BARCELONA. Arribada 01.00H</p> <p>01.30 TRASLLAT A SABADELL</p>

DIUMENGE 7/04/2019

- 04.00 H. SORTIDA INSTITUT ARRAONA



- 06.20 H. Aprox. EMBARCAMENT
- 07:00 .SORTIDA DEL VOL AMB DESTINACIÓ MUNIC AIRPORT



DIUMENGE 7/04/2019

- 09.10 H. ARRIBADA A L'AEROPORT DE MUNIC.



- 09.40 H Trasllat al centre

(Sbahn S8-31 minuts)



BAVIERA, BRESSOL DEL NAZISME





11:30h-14:30H VISITA GUIADA

TOUR MUNIC I L'ORIGEN DEL NAZISME

- Briennerstraße
- Führerbau
- Karolinenplatz
- Plaça de les víctimes del Nacionalsocialisme
- Antiga seu de la Gestapo
- Haus der Kunst
- Monuments a la resistència alemanya
- Les ruïnes del temple d'honor
- L'ascens al poder del nacionalsocialisme
- Vergangenheitsbewältigung: fer front al passat
- Dachau: El primer camp

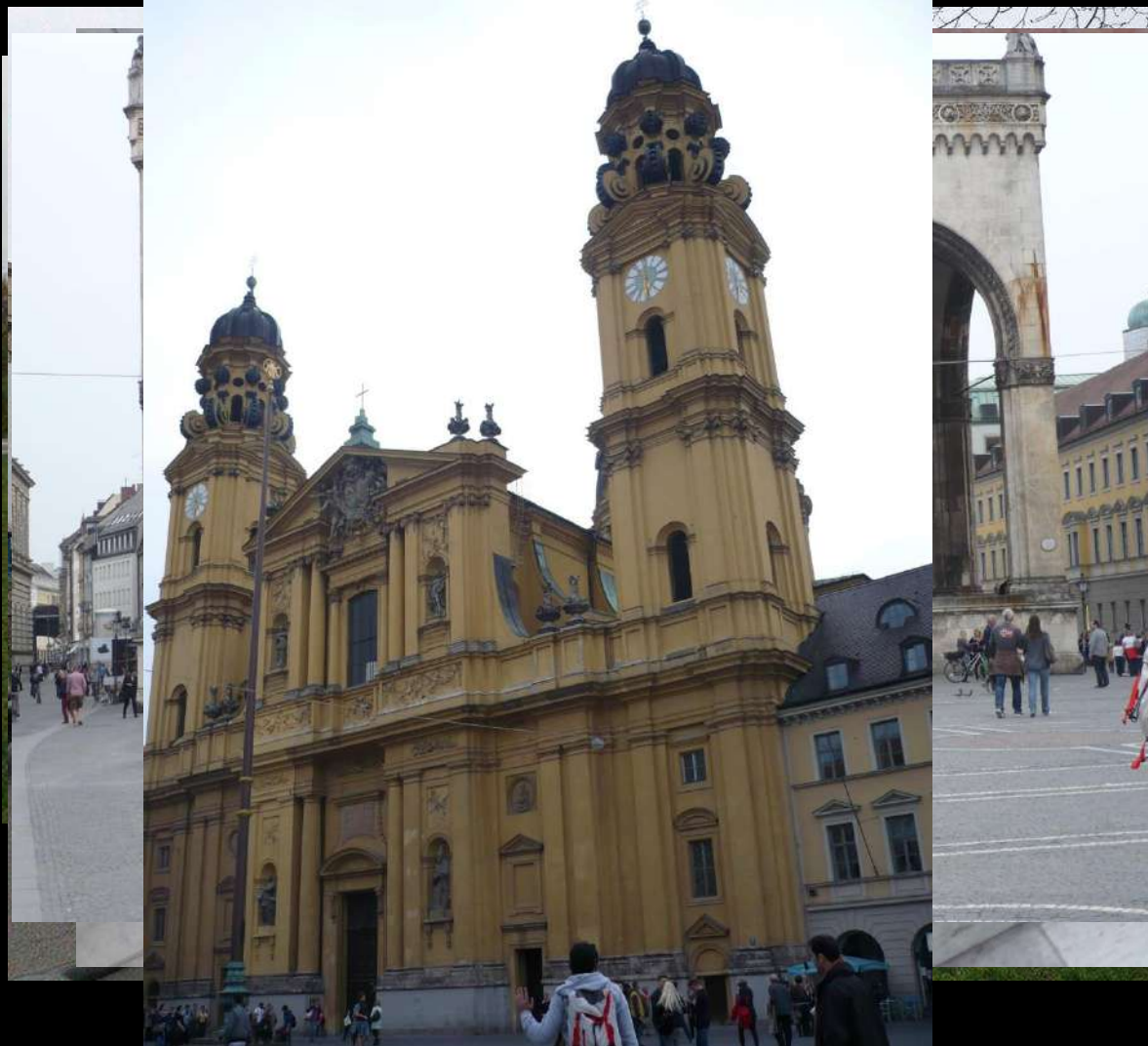

The image shows the interior of a dark wooden structure, likely a barracks or a cell, with a large window. The window is divided into several vertical panes and looks out onto a bright, open field with trees in the distance. The text is overlaid on the lower part of the image.

***DACHAU, EL PRIMER CAMP DE
CONCENTRACIÓ.***



15:30h-18:00H VISITA A L' OLYMPIAPARK



- Torre Olympiatum
- Estadi, pavelló olímpic, pista gel
- Museu i taller de la BMW



19.00-20:00H TRASLLAT A NÜRNBERG

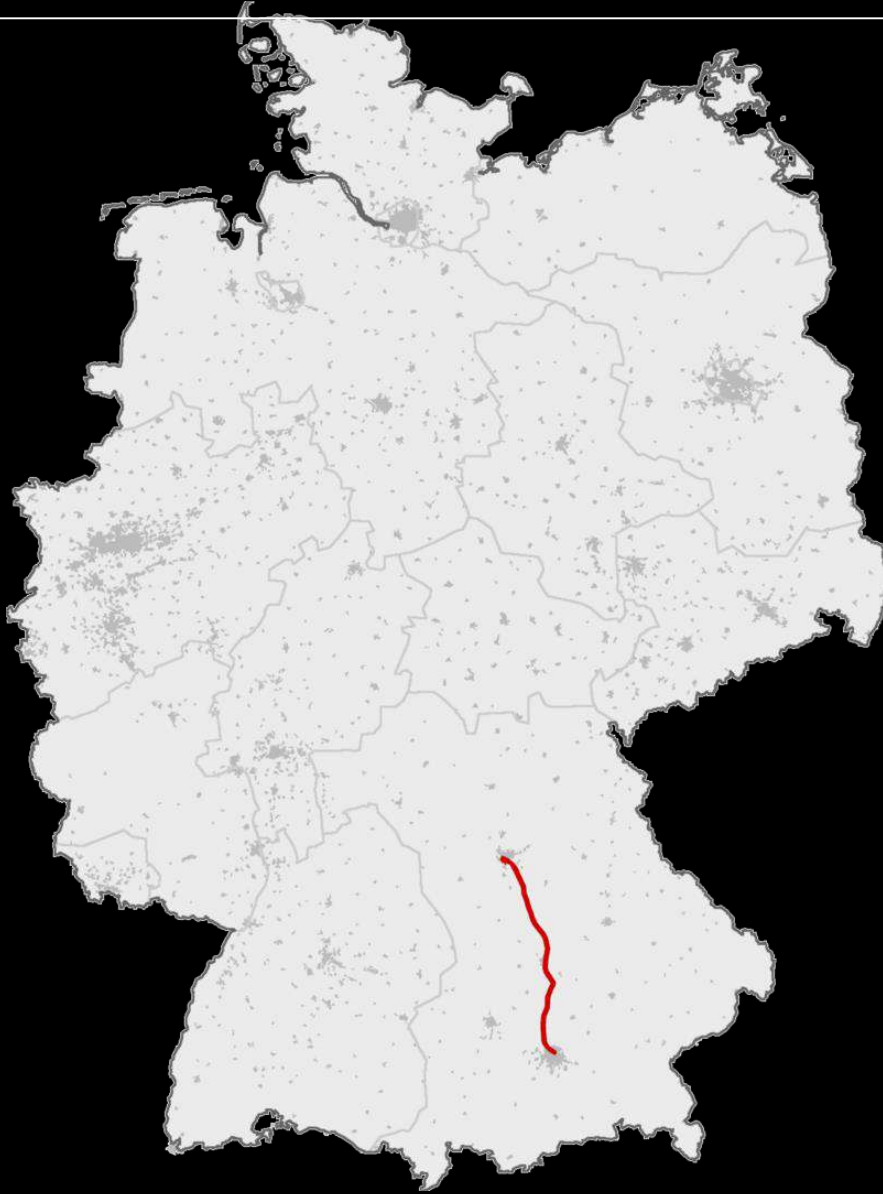

- Cadena hotelera o marca:
A&O Hotels & Hostels
- Bahnhofstr. 13-15, Mitte,
90402 Nuremberg, Alemanya
- Al centre històric: Un dels
barris més pintorescs de
Nuremberg
- El Nuremberg A&O serveix
bufets d'esmorzar i sopars.
- Menús dietètics especials (a
petició)
- Snack-bar
- Us podreu relaxar al bar i
gaudir d'una partida de billar.
- **WiFi gratis inclosa**
- **Biblioteca**
- Tovallols, llençols i Wc
Interior.



1 HAB

5

1 HAB

6

3 HAB

4

PROFES

21.00H SOPAR I TEMPS
LLIURE

**ACTIVITATS PENDENTS
D'ELECCIÓ PER PART DEL
GRUP**



DILLUNS 8/04/2019

- 08.00 H. ESMORZAR BUFET A L'HOTEL
- 9:05 H. VISITA GUIADA AL DOKUZENTRUM.



- Centre de documentació del partit Nazi
- 3h. Nuremberg reunió de masses
- Visita dels llocs de les grans concentracions

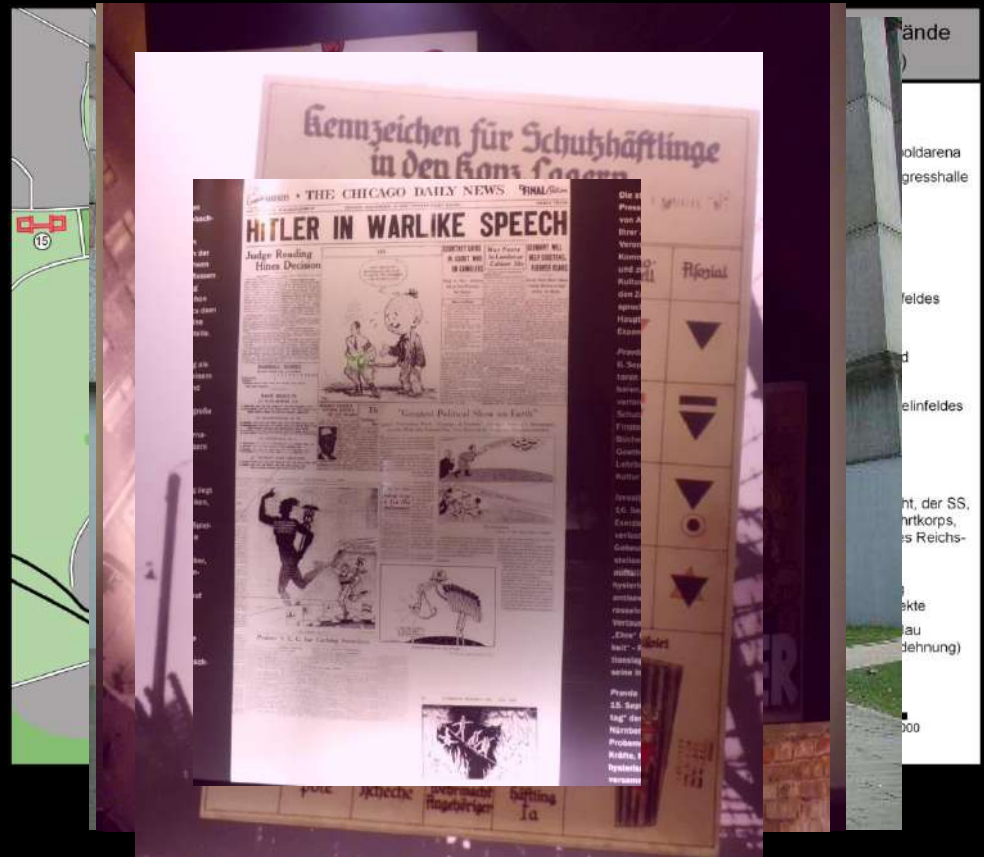

MEGALOMANIA NAZI

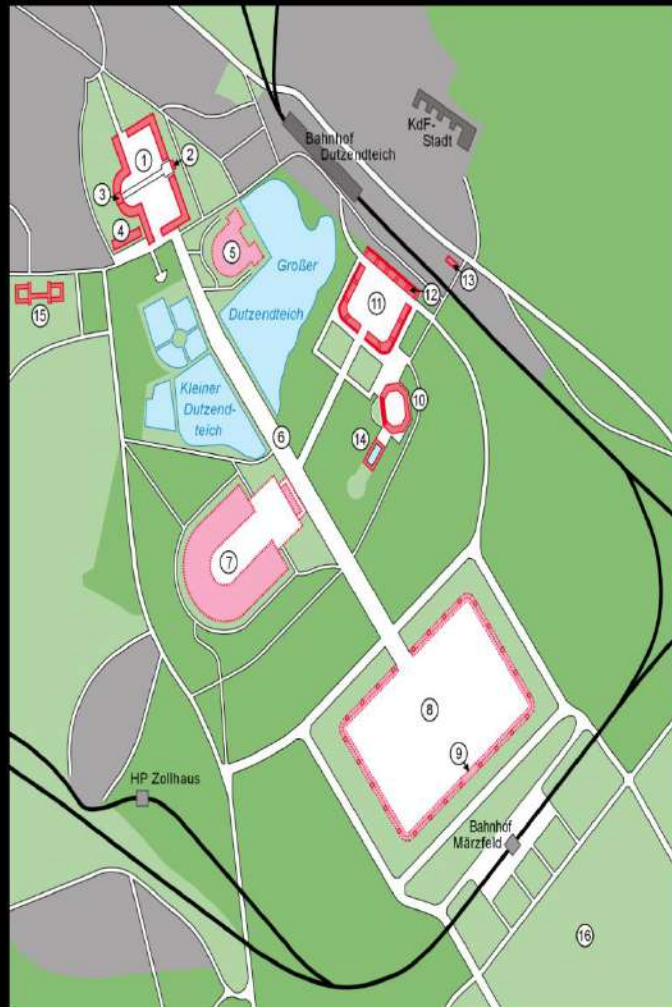

Reichsparteitagsgelände Nürnberg (1940)

- ① Luitpoldarena
- ② Gefallenendenkmal
- ③ Rednerkanzel der Luitpoldarena
- ④ Luitpoldhalle / Alte Kongresshalle
- ⑤ Kongresshalle
- ⑥ Große Straße
- ⑦ Deutsches Stadion
- ⑧ Märzfeld
- ⑨ Ehrentribüne des Märzfeldes
- ⑩ Städtisches Stadion /
Altes Stadion /
Stadion der Hitlerjugend
- ⑪ Zeppelinfeld
- ⑫ Haupttribüne des Zeppelinfeldes
- ⑬ Trafostation
- ⑭ Stadionbad
- ⑮ SS-Kaserne
- ⑯ Zelllager der Wehrmacht, der SS,
der SA, des NS Kraftfahrkorps,
der Hitlerjugend und des Reichs-
arbeitsdienstes

- Bestehende, bzw. fertig
gestellte Gebäude/Objekte
- Gebäude/ Objekte im Bau
(in ihrer geplanten Ausdehnung)

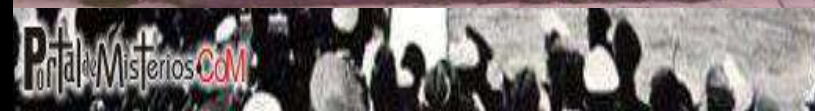
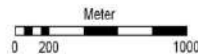

MEMORIUM NÜRNBERG PROZESSE

- 13.00 H. DINAR- TEMPS LLIURE
- 15:50 H. VISITA GUIADA AL MEMORIAL DELS JUDICIS DE NUREMBERG
- **Visita de l'edifici i la sala dels jutjats on es va celebrar el primer procés judicial contra els dirigents nazis**
- **90 m aprox.**



19.00H TARDA LLIURE

**ACTIVITATS PENDENTS
D'ELECCIÓ PER PART DEL
GRUP**

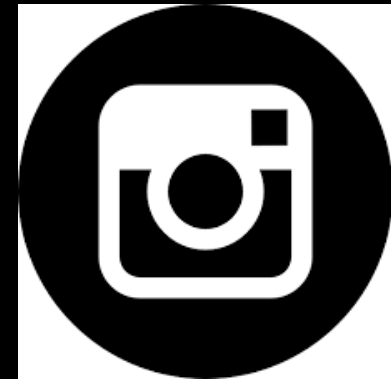

21H SOPAR I DESCANS

DIMARTS 9/04/2019

- 07.00 H. ESMORZAR BUFET A L'HOTEL
- 8:30 H. SORTIDA DEL TREN CAP A PASSAU

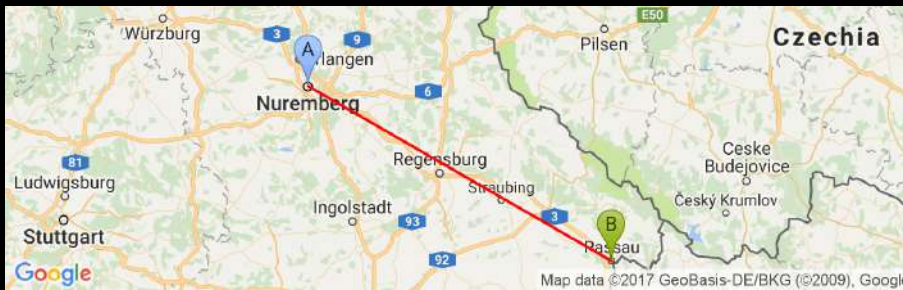

- 10.30 H. ARRIBADA A PASSAU I TRASLLAT A MAUTHAUSEN

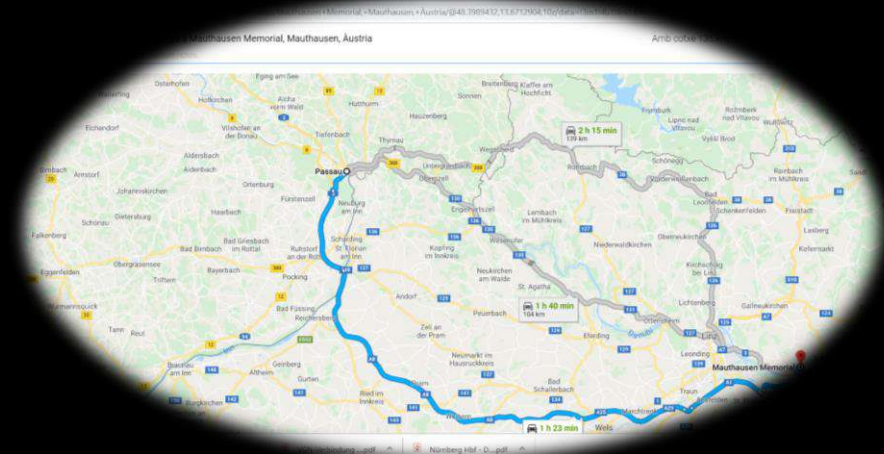

- 12:30 H. ARRIBADA A MAUTHAUSEN



13.00 VISITA GUADA AL CAMP DE M

- AMB GUIA EN ANGLÈS O CASTELLÀ

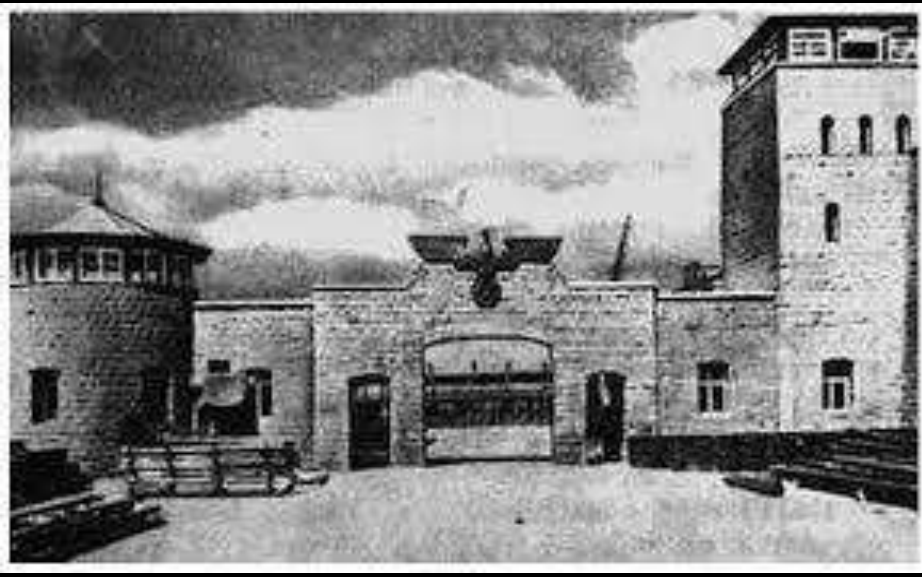

- S'estima que a Mauthausen i els seus camps satèl·lits hi van re
republicans, i durant tot el període fins a la liberació del camp el 5 de maig de 1945 ni havien mort
aproximadament 5.000 republicans.
- El treball al camp es centrava en la cantera de granit, separada dels barracons per l'**escala de la mort**, que
tenia 186 esglaons, i els presoners tenien que pujar aquesta escala entre 12 i 16 vegades al dia carregant
pedres de entre 40 i 60 quilos.
- Molts espanyols no obstant van treballar com electricistes, metges o operaris fora de la cantera.

DIMARTS 9/04/2019

- 14.30 H. DINAR I TEMPS LLIURE
- 15:00 H. SORTIDA DEL BUS EN DIRECCIÓ A CRACÒVIA.



- 21.00 H. SOPAR EN RUTA a la República Txeca

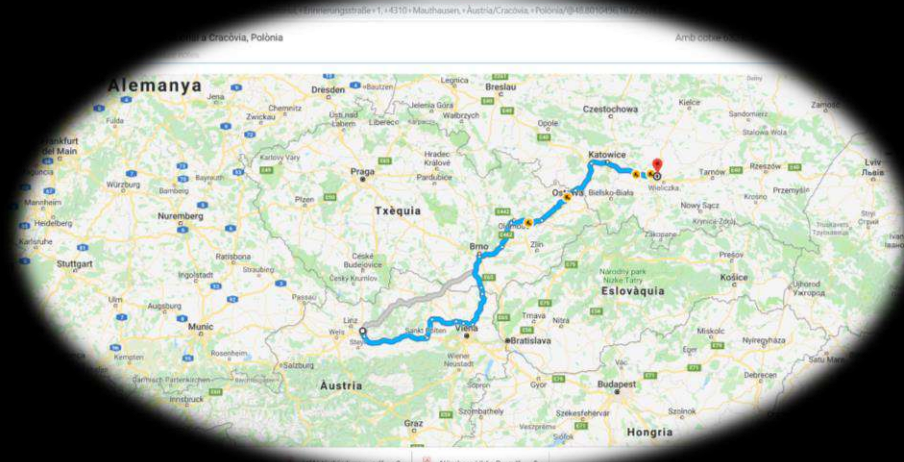

- 01.00 H. ARRIBADA A CRACÒVIA. Allotjament

Cadena hotelera o marca:
ONE WORLD HOSTEL

ul. Westerplatte 8,
Kraków Cracovia Polonia

- Al centre històric
- Serveix bufet d'esmorzar
- No es pot fer soroll a partir de les 22.00h
- Us podreu relaxar al Saló amb TV, Playstation, sofàs.
- **WiFi gratis inclosa**
- Tovallols de lloguer



2 HAB

8

1 HAB

6

1 HAB

2 PROFES



POLAND-KRAKÓW



AUSCHWITZ-BIRKENAU

DIMECRES 9/04/2019

**9.00H ESMORZAR I TEMPS
LLIURE**

**ACTIVITATS PENDENTS
D'ELECCIÓ PER PART DEL GRUP**

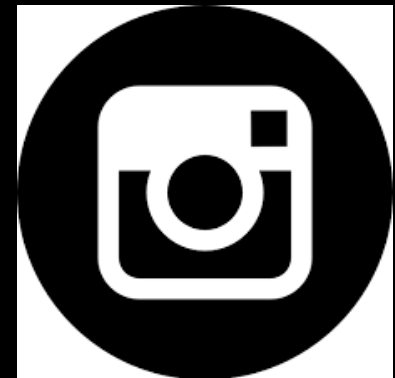

14-18:30H KRAKÓW KAZIMIERZ (barri Jueu) + Fàbrica de Schindler 16:30h

- Sinagogues
- Mercats
- Kirkuts (cementiris Jueus)
- Fragment del mur del gueto
- Principals llocs del barri /gueto Jueu on es van rodar la pel·lícula “La llista de Schindler” de Steven Spielberg.
- Fàbrica de Schindler

AMB GUIA EN CASTELLÀ



18.30H TARDA LLIURE

**ACTIVITATS PENDENTS
D'ELECCIÓ PER PART DEL
GRUP**

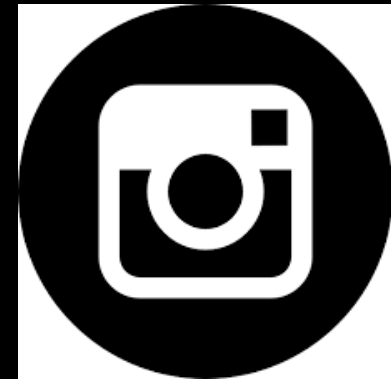

21H SOPAR I DESCANS

DIJOURS 10/04/2019

- 07.00 H. ESMORZAR I CHECK-OUT
- 07:30 H BUS AMB DESTINACIÓ A OSWIECIM

Recollida al hostel

- 09:30 H. VISITA AL CAMP DE CONCENTRACIÓ D' AUSCHWITZ I I AUSCHWITZ II-BIRKENAU

GUIA EN CASTELLÀ



- 13.00 H. Dinar i temps lliure



- 15:00 H BUS AMB DESTINACIÓ A WIELICZKA



- 17:05 H. VISITA GUIADA A LA REIAL MINA DE LA SAL



19.00H TEMPS LLIURE

- 20:00 H. TRASLLAT A L'AEROPORT DE KRAKÓW
- 21.00 EMBARCAMENT I SOPAR
- 22:10 VOL AMB DESTINACIÓ EL PRAT



- 01:00 ES PREVEU L'ARRIBADA A BARCELONA.
- 1:30-02:30 TRASLLAT EN BUS A L'INSTITUT



PROTOCOL DE SORTIDES

- **ACTITUD POSITIVA.**
- **NO FUMAR, NO CONSUMIR BEGUEDES ALCOHÒLIQUES O ALTRES DROGUES**
- **COMPORTAMENT ADEQUAT ALS LLOCS D'ALLOTJAMENT.**
- **RESPECTE A LES DECISIONS DELS PROFESSORS EN TOT MOMENT.**
- **CONSEQÜÈNCIES D'UNA FALTA GREU**
- **CANCEL·LACIÓ DE L'ASSISTÈNCIA AL VIATGE.**
- **DOCUMENTACIÓ QUE CAL PORTAR.**

INFORMACIONS

- Aeris i trasllats (no transport públic).
- Equipatge i líquids
- Roba.
- Allotjament (fiança)
- Diners. Àpats i canvi. **Proposta de dinar**



THE END