

# BUTLLETÍ SETMANAL

Institut Antoni Pous i Argila



## Lligueta de voleibol als patis

Aquest dijous ha finalitzat la **lligueta de voleibol** que s'ha organitzat des del **projecte de dinamització de patis**. La final l'han disputada entre **professorat i l'alumnat finalista de la lligueta**.

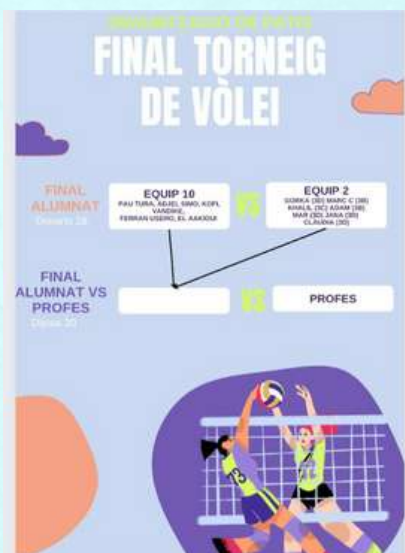

S'han dut a terme diversos partits entre l'alumnat dels **diferents nivells d'ESO** i l'equip guanyador ha competit amb un grup de professorat en el **partit final**.

Agraïm la participació tant d'alumnat com del professorat en la lligueta i us animem a continuar gaudint de les activitats proposades per l'equip de **dinamització de patis sense mòbil**.

## Com detectar i afrontar l'ansietat

Aquesta setmana han finalitzat les sessions del **taller d'ansietat** que la psicòloga **Marga Sala** i la fisioterapeuta **Ona Castellví**, totes dues del **CAP de Manlleu**, han ofert a l'**alumnat de 4t ESO**.



Durant la xerrada, els han explicat quins són els **símptomes de l'ansietat**, per tal de detectar-la amb rapidesa, i quines possibles accions es poden dur a terme a fi de **minimitzar els efectes** i, fins i tot, **arribar a superar** el moment àlgid d'una **crisi**.

## La psicomotricitat dels infants

L'**alumnat de 1r de Tècnic/a en Educació Infantil (TEI)**, dins el **mòdul desenvolupament cognitiu i motor de l'infant**, va poder gaudir de la xerrada que els va fer la professional en **psicomotricitat Raquel Pujols**.



La tallerista va aprofundir en la **importància del moviment i el joc**, la **psicomotricitat** i el **desenvolupament psicomotor** dels infants d'entre **0 i 6 anys**.



## El tractament dels residus i la col·laboració ciutadana

La **recollida porta a porta dels residus domèstics** ha arribat a Manlleu, amb el rerefons d'una **pressa de consciència** necessària per a la **protecció del medi ambient**. En el context del projecte Escola verda, aquesta setmana l'**alumnat de 4t d'ESO** ha visitat el **Centre de Tractament de Residus municipals d'Osona i el Ripollès (CTR)**, a Orís.



Durant la visita, se'ls ha informat sobre quin és el **procés de tractament** que apliquen al **material de rebuig i d'orgànic** que arriba a la planta.

D'altra banda, des del **CTR es pretén conscienciar l'alumnat**, i de retop les **famílies**, que cal **destriar amb cura el residu** que es llença al rebuig, ja que **més del 60 % de les escombraries** que van a parar al rebuig i **que no hi hauria d'anar**, especialment matèria orgànica i plàstics, **difículten l'òptim tractament d'aquests residus**.

## Participació d'IFE en la Marató de TV3



L'alumnat de 1r d'IFE-AMIE ha realitzat una activitat per col·laborar en la **Marató de TV3**. En concret, han fet **222 grues**, un ocell que sovint es representa en paper.

L'alumnat de 1r d'IFE-AMIE va començar a fer-les amb l'ajuda dels de 2 i els de 3r i després en van fer unes quantes de pintades que van enviar a la Marató de TV3. **Per cadascuna d'elles han aportat 1 €.**

Posteriorment, van escriure **una frase** amb les grues a terra, van fotografiar-la i, tot seguit, en van fer el recompte: **222 grues de paper.**



## Jornada de convivència a TAPSD

L'alumnat de 2n de Tècnic/a d'atenció a persones en situació de **dependència** (TAPSD) ha compartit una **tarda de convivència** amb activitats diferents, en què han rigut, han jugat i, fins i tot, s'han emocionat.



Conviure és **compartir, igualar, empatitzar...**, però sobretot treballar el jo més personal i el **"tots som un!"**

## Sortides i tallers

La setmana del **4 i 5 de desembre** hi ha programats els tallers i les sortides següents:

| Tallers setmana del 4 i 5 de desembre                            |                            |        |          |            |               |
|--|----------------------------|--------|----------|------------|---------------|
| TALLER   | DIA                        | HORARI | LLOC     | GRUP/S     | RESPONSABLE   |
| Taller TEI: expressió musical i poesia<br>Escola Pa amb xocolata | <a href="#">04/12/2023</a> | 18:20  | INSTITUT | 2N TEI     | CRISTINA G    |
| Taller TEI: Autoprotecció i suport vital bàsic.                  | <a href="#">04/12/2023</a> | 17:00  | INSTITUT | 2N TEI     | PATRÍCIA G    |
| Taller PTT: Llavors qui som                                      | <a href="#">05/12/2023</a> | 9:00   | PTT      | Jardineria | Ariadna Casas |
| Taller PTT: Llavors qui som                                      | <a href="#">05/12/2023</a> | 11:30  | PTT      | Hoteleria  | Ariadna Casas |

La setmana de l'**11 al 15 de desembre** es preveuen les sortides següents, que confirmarem en el proper butlletí:

| Sortides setmana a 15 dies vista                      |                            |        |                       |                          |               |
|---|----------------------------|--------|-----------------------|--------------------------|---------------|
| SORTIDA   | DIA                        | HORARI | LLOC                  | GRUP/S                   | RESPONSABLE   |
| Sortida PTT: Projecte biblioteca                      | <a href="#">12/12/2023</a> | 11:30  | Biblioteca de Manlleu | Hoteleria                | Ariadna Casas |
| Sortida PTT: Mercat del Ninot                         | <a href="#">13/12/2023</a> | 8:15   | Mercat del Ninot      | Hoteleria                | Ariadna Casas |
| Sortida 4t ESO: Recursos a Manlleu per a joves        | <a href="#">11/12/2023</a> | 11:00  | Manlleu               | 4t ESO                   | Judith Vidal  |
| Sortida 4t ESO: Recursos a Manlleu per a joves        | <a href="#">11/12/2023</a> | 13:15  | Manlleu               | 4t ESO                   | Judith Vidal  |
| Sortida 4t ESO: Recursos a Manlleu per a joves        | <a href="#">13/12/2023</a> | 11:00  | Manlleu               | 4t ESO                   | Judith Vidal  |
| Sortida 4t ESO: Recursos a Manlleu per a joves        | <a href="#">13/12/2023</a> | 13:15  | Manlleu               | 4t ESO                   | Judith Vidal  |
| Sortida 4t ESO: Borgonyà                              | <a href="#">14/12/2023</a> | 8:00   | Borgonyà              | 4t ESO B,C,D,E (A no ve) | Aida Capablo  |
| Sortida GMNTLL :MP10. GUIA EN EL MEDI NATURAL AQUÀTIC | <a href="#">13/12/2023</a> | 7:30   | Port de Barcelona     | 2n GMNTLL                | Pere Millan   |