

Reunió de Famílies de Cicle Superior

Cinquè i sisè - IE CASTELLTERÇOL

Índex

- Mestres de cicle superior
- Horari 2022-2023
- Horari intensives 2022-2023
- Calendari festius
- Protocol de bones pràctiques: comunicació i convivència
- Com treballem l'atenció a la diversitat
- Eix temàtic
- Projectes de centre
 - Escola verda
- Normativa de pati
- Retards i absències
- Com i què treballem dels diferents àmbits
- Altres Informacions
- Sortides i colònies
- Xarxes socials
- Delegats i delegades
- Precs i preguntes

Mestres de Cicle Superior (5è i 6è)

Carla Casarramona mestra de 5è i coordinadora de cicle.

Correu: carla.casarramona@iecastell.cat

Anna Gaja mestra de 6è A.

Correu: anna.gaja@iecastell.cat

Francesc Ruiz mestre de 6è B (Nancy: castellà i medi social).

Correu: francesc.ruiz@iecastell.cat i nancy.santiago@iecastell.cat

❖ Aquest curs els i les especialistes seran:

Anglès: Rosa Roche i Jana Alboquers

Religió: Alèxia Malet

Música, Tallers de Plàstica i Espais: Nancy Santiago

E.F: Anna Lluís

SIEI i Educació Especial: Ester Gallés i Magalí López

Reforços: Jacob

Horari 2022-2023

INFANTIL I PRIMÀRIA- ESCOLA

Matins

de 9:00 a 12:30



Tardes

de 15:00 a 17:00 dilluns, dimarts, dijous.

de 15:00 a 16:30 divendres

SECUNDÀRIA- ESO

Matins

de 8:00 a 14:00 dilluns, dimecres

de 8:00 a 13:30 dimarts, dijous, divendres

Tardes

de 15:00 a 17:00 dimarts, dijous

ADMINISTRACIÓ CENTRE:

- de **dilluns a dijous**: a l'edifici de l'escola de 8:30 a 14h i de 15 a 16:30h
- **divendres** matí de 8:30 a 14h a l'edifici Institut. Per la tarda de 15 a 16:30h a l'edifici de l'escola

HORARI D'ATENCIÓ EQUIP DIRECTIU:

- **Dilluns** tarda de 15 a 16h a l'edifici de l'escola (Direcció)
- **Dimarts** tarda de 16 a 17h a l'edifici de l'escola. (Equip directiu).
- **Dijous** matí de 9 a 10h a l'edifici Institut. (Cap d'estudis ESO i Coordinador pedagògic ESO)
- **Dijous** tarda de 16 a 17h (Secretaria/Cap d'estudis infantil i Primària)
- **Divendres** matí de 10 a 11h a l'edifici Institut (Direcció)

Horari intensives 2022-2023

INTENSIVA DE SETEMBRE 22

Del 5 al 30 de setembre Infantil i primària de 9 a 13h
Secundària: **NO HI HA HORARI INTENSIVA**

INTENSIVA DE JUNY 23

Del 5 al **22 de juny** Infantil i primària de 9 a 13h

Del 5 al **20 de juny** Secundària de 8:30 a 14h



Calendari festius 2022-2023

Vacances de Nadal del 22 de desembre al 8 de gener (inclosos)



Vacances de Setmana Santa del 1 al 10 d'abril (inclosos)

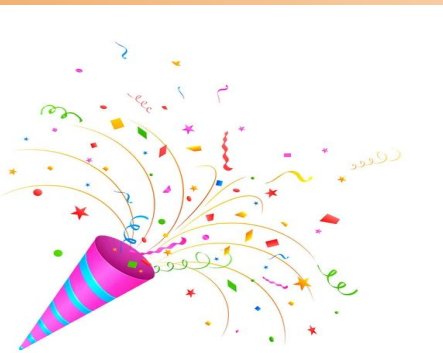

DIES FESTIUS CURS 22/23

Festius al poble

17 de gener (Sant Antoni)

21 de febrer (L'Escudella)

Festius laborals

12 d'octubre (El Pilar)

1 de novembre (Tots Sants)

6 de desembre (La Constitució)

8 de desembre (Festa de la Immaculada)

1 de maig (Festa del Treball)

Dies de lliure disposició

31 octubre

9 de desembre

20 de febrer

2 de maig

Protocol de bones pràctiques: comunicació i convivència

QUÈ CAL FER QUAN TENIM ALGUN DUBTE O NEGUIT:

Demanar cita prèvia per telèfon o correu electrònic

**Horari d'atenció a famílies: Dilluns de 12:30 a 13:30h (aquest setembre de 13h a 14h)
(Presencial o videoconferència)**

1r Contactar amb el mestre implicat i/o tutor.

2n Si cal, parlar després amb la coordinadora de cicle.

3r Finalment, si és necessari, demanar assessorament a l'equip directiu.

SEMPRE: Fem un ús responsable de les xarxes socials (Whatsapp)



Protocol de bones pràctiques: comunicació i convivència

- ❖ Recordar que està totalment prohibit fer ús del mòbil durant les hores lectives incloses les hores del pati.
- ❖ En cas que algun alumne porti el mòbil, aquest estarà guardat dins la motxilla.



Projectes de centre

- EIX DE L'ESCOLA: “EL MOIANÈS UN MÓN PER DESCOBRIR”
- EDUCANT EN DEMOCRÀCIA
- PROJECTE HORT
- PROJECTE RÀDIO
- PROJECTE CUEME (Cultura emprendedora) 5è
- PROJECTE CANTATA DEL MOIANÈS
- PROJECTE ESCOLA VERDA

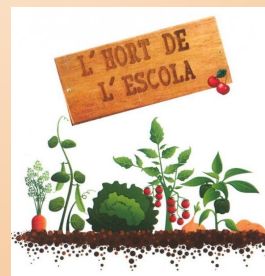

CANTATA "LA CABRA D'OR"

- Associació El Moianès Canta.
- 1a cantata: **Els Aprenents de Solfa**, de l'Albert Gumí (2019)
- LLegendes locals de la nostra comarca: 1r volum de les LLegendes del moianès: **La cabra d'Or** (Moià), de l'Albert Gumí i de l'Imma Soler, amb il.lustracions de la Marina Berdalet (primavera 2020 → primavera 2022/2023).

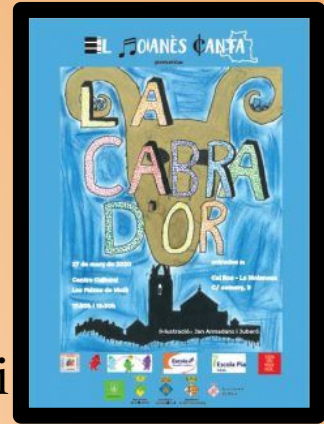

<https://blocs.xtec.cat/elmoianescanta/2022/09/02/202223-torna-la-cabra-dor/>

Programa Escoles Verdes

Quins són els objectius?

1. Formar part de la **Xarxa d'Escoles per a la Sostenibilitat de Catalunya** (XESC).
2. Incorporar i fomentar els valors de l'**educació per a la sostenibilitat** en tots els àmbits de la vida al centre.
3. Promoure la participació i la implicació activa de tota la **comunitat educativa** en la millora del seu entorn.



Programa Escoles Verdes

Com podeu participar les famílies?

1. Evitar l'ús d'embotcalls d'un sol ús.
 - Fer servir carmanyoles o boc and rolls pels esmorzars i berenars.
 - Portar cantimplores o ampolles d'aigua reutilitzables.
2. Fomentar la recollida selectiva de residus. Al centre també recollim piles i anelles de plàstic per al seu reciclatge.
3. Col·laborar en les activitats realitzades al centre per a fomentar la sostenibilitat.



Programa Escoles Verdes



Objectius de
Desenvolupament
Sostenible (ODS)



COM TREBALLEM...

ÀMBIT LINGÜÍSTIC

(Català i Castellà)



QUADERN "TOT TALLERS"



ESP AIS D'APRENENTATGE
(TREBALL + MANIPULATIU)

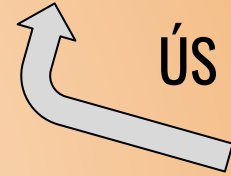

ÚS DE LES
TAC

NOTICIARI



BIBLIOTECA



PADRINS LECTORS



...I QUÈ TREBALLEM?

- La notícia
- La lectura en veu alta
- La descripció
- Contes, poemes
- Diferents tipologies textuais
- L'accentuació
- La lectura diària
- Redaccions
- Dictats

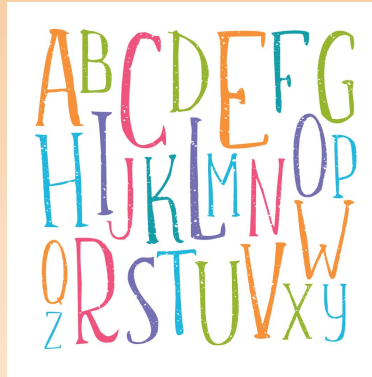

Com treballem...

ÀMBIT MATEMÀTIC



QUADERN "TOT TALLERS"

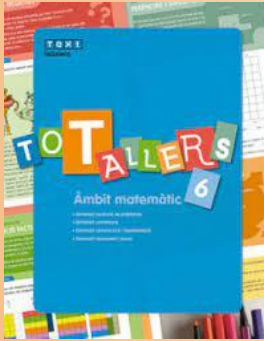

ESP AIS D'APRENENTATGE
(TREBALL + MANIPULATIU)

MATEMÀTIQUES
MANIPULATIVES

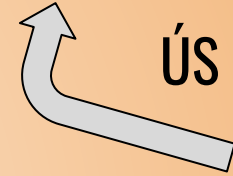

ÚS DE LES
TAC



...i què treballem?

- La lectura i escriptura de nombres
- Resolució de problemes
- Operacions bàsiques (suma, resta, multiplicació i divisió)
- Interpretació de gràfics
- Els nombres decimals
- Les unitats de conversió (massa, litres, grams)
- Superfícies i perímetre
- Geometria
- Potències
- mcm i Mcd
- ...

1	2	3	4	5	6	7	8	9	10
11	12	13	14	15	16	17	18	19	20
21	22	23	24	25	26	27	28	29	30
31	32	33	34	35	36	37	38	39	40
41	42	43	44	45	46	47	48	49	50
51	52	53	54	55	56	57	58	59	60
61	62	63	64	65	66	67	68	69	70
71	72	73	74	75	76	77	78	79	80
81	82	83	84	85	86	87	88	89	90
91	92	93	94	95	96	97	98	99	100

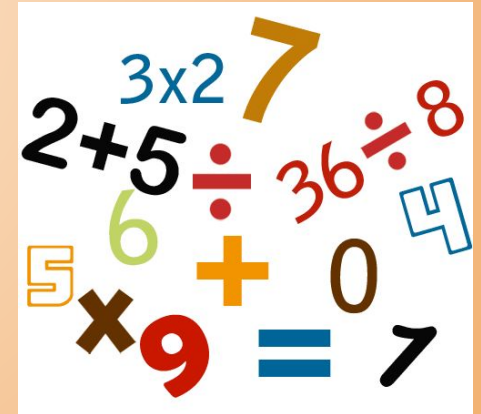

Com treballem...

ÀMBIT DE CONEIXEMENT DEL MEDI



ÚS DE LES
TAC

- ARBRE APADRINAT I HORT

5è: Pi Roig
6è: Xiprer

- PROJECTES, CENTRES D'INTERÈS
i CONFERÈNCIES

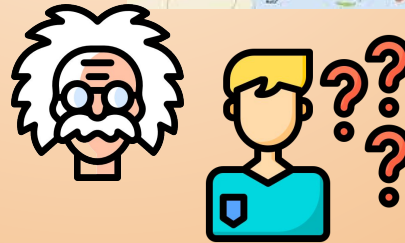
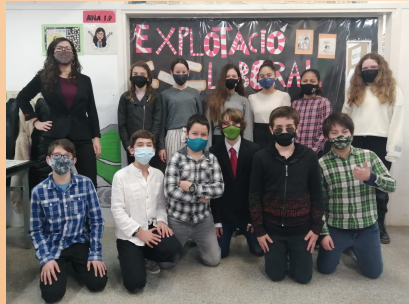
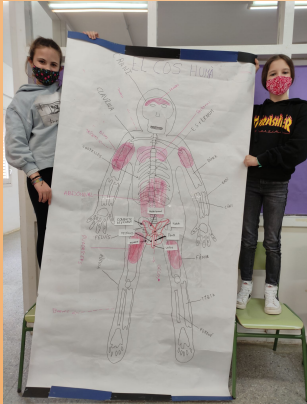

- ITINERARI SOCIAL
- ITINERARI NATURAL
- SORTIDES



...i què treballem?

- L'Eix temàtic: El Moianès
- Els aparells i sistemes del cos humà
- Mapa d'espanya: físic i polític
- Mapa d'Europa: físic i polític
- Prehistòria i història
- Canvis d'estat i químics de la matèria
- La força i el moviment
- Tipus d'energies i les centrals elèctriques
- Estructura de la terra
- ...

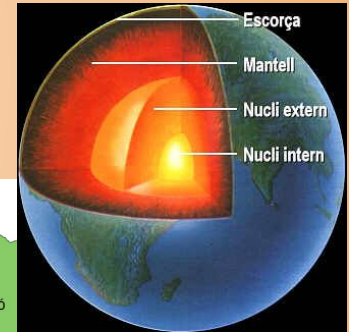
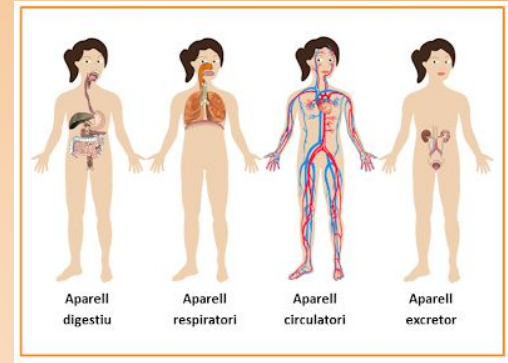

Com treballem...



ANGLÈS



MÚSICA

L'objectiu és fer MÚSICA. Passar de la pràctica a la teoria.

Koala text, vídeos, música, material manipulatiu i jocs.

Projecte E-twinning.

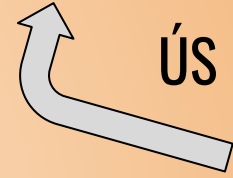

ÚS DE LES
TAC

Ed. Física



Activitat física, hàbits saludables, expressió i comunicació corporal, joc i temps de lleure.

Com Treballem L'atenció A La Diversitat



COM ENS ORGANITZEM:

Desdoblaments

Grups reduïts

Espais intercicle

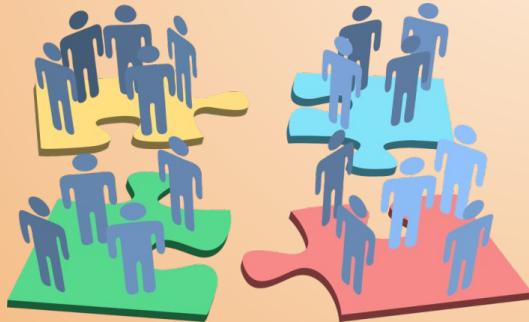

QUÈ FEM:

- Tutoria d'aula, assemblea (*Educant en democràcia*).
- Pla de Suport Individualitzat, Educació Inclusiva i SIEL.
- Reforç a l'aula.
- Treball en petit i gran grup.

ALTRES INFORMACIONS

Agenda i horaris

- Comunicació família-escola
- Organització personal

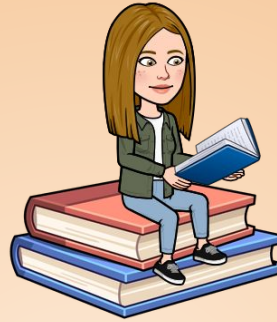

Material d'escola

Estoig individual



Deures

- Responsabilitat i autonomia
- Hàbits d'estudi i concentració
- Hàbit de treball i esforç

PRIMÀRIA
2019/20

GRUP: 56 A

Curs:

	DILLUNS	DIMARTS	DIMENYES	DIJOUS	DIVENDRES
9-10	ESPANOL/CASTELLAN LINGUA CASTELLANA	ESPANOL/CASTELLAN LINGUA CASTELLANA	ESPANOL/CASTELLAN LINGUA CASTELLANA	ESPANOL/CASTELLAN LINGUA CASTELLANA	ESPANOL/CASTELLAN LINGUA CASTELLANA
10-11	MATEMÀTICA	MATEMÀTICA	MATEMÀTICA	MATEMÀTICA	MATEMÀTICA
11-11:30	PATI				
11:30-12:30	PROFESOR D'EDUCACIÓ PRIMÀRIA LINGUA CASTELLANA	PROFESOR D'EDUCACIÓ PRIMÀRIA LINGUA CASTELLANA	PROFESOR D'EDUCACIÓ PRIMÀRIA LINGUA CASTELLANA	PROFESOR D'EDUCACIÓ PRIMÀRIA LINGUA CASTELLANA	PROFESOR D'EDUCACIÓ PRIMÀRIA LINGUA CASTELLANA
12:30-13:00	MIGDIA		MIGDIA		
13:00-13:30	MIGDIA				
13:30-15:00	MIGDIA				
15:00-16:00	ESPANOL/CASTELLAN LINGUA CASTELLANA	ESPANOL/CASTELLAN LINGUA CASTELLANA	ESPANOL/CASTELLAN LINGUA CASTELLANA	ESPANOL/CASTELLAN LINGUA CASTELLANA	ESPANOL/CASTELLAN LINGUA CASTELLANA
16:00-17:00	ESPANOL/CASTELLAN LINGUA CASTELLANA	ESPANOL/CASTELLAN LINGUA CASTELLANA	ESPANOL/CASTELLAN LINGUA CASTELLANA	ESPANOL/CASTELLAN LINGUA CASTELLANA	ESPANOL/CASTELLAN LINGUA CASTELLANA



COLÒNIES I SORTIDES

Camp d'Aprenentatge de Tremp
29, 30 i 31 de març (2n trimestre)

5è i 6è:

1r trimestre:

- Excursió a les granges del Moianès
- Cursa d'orientació
- Anem al teatre

2n trimestre:

- Camp d'aprenentatge
- Anem al teatre

3r trimestre:

- Museu de la tècnica de Manresa

6è :

3r trimestre

- Sortida al Parc Natural: Diputació "Coneguem els nostres parcs"
- Cantata del Moianès

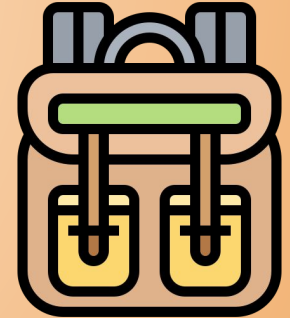

NORMATIVA DE PATI

- 3 patis: estructura, pista, bosquet.
- Patis de lliure circulació.
- El centre i l'AFA compra material pel pati cada any (opcionalment es poden portar petites joguines de casa).
- Esmorzem al pati.



RETARDS I ABSÈNCIES

- ❑ Molt important arribar PUNTUAL matí i tarda
- ❑ Avisar SEMPRE que l'alumne/a no pugui assistir al centre
- ❑ + de 10 min tard matí/tarda: RETARD (justificat o no)
8 RETARDS INJUSTIFICATS: AVÍS A FAMÍLIES
- ❑ 5 faltes assistència injustificades: AVÍS A FAMÍLIES



ABSENTISME:

1r avis: el/la tutor/a informa a famílies per tal de millorar

2n avis: el/la tutor/a amb direcció cita a la família per entrevista

Més informació !

❖ Segueix-nos a...



❖ No t'oblidis que tenim un BLOC de l'escola amb informació actualitzada!

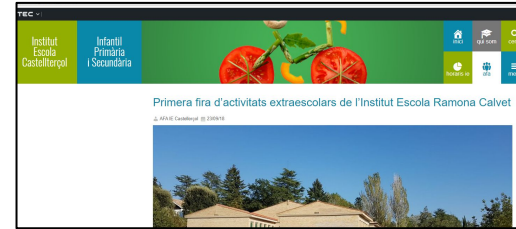

❖ I per últim.. l'ESTELET, l'informatiu de l'escola!

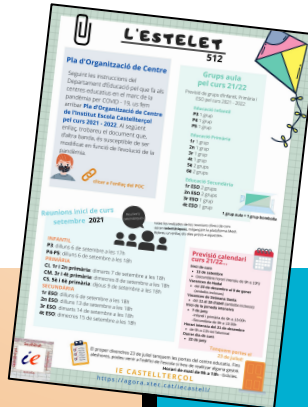



MARES I PARES DELEGATS

PER CADA CLASSE

PRECS I PREGUNTES

