



# BENVINGUTS A 4t d'ESO CURS 2022-23





**EIX TEMÀTIC CURS 22-23:  
EL MOIANÈS, MOLT PER DESCOBRIR!**



**CURS 2022-23**



# HORARI CURS 2022-23



## SECUNDÀRIA- ESO

### Matins

de 8:00 a 14:00 dilluns, dimecres

de 8:00 a 13:30 dimarts, dijous, divendres

### Tardes

de 15:00 a 17:00 dimarts, dijous

### ADMINISTRACIÓ CENTRE:

- de **dilluns a dijous**: a l'edifici de l'escola de 8:30 a 14h i de 15 a 16:30h
- **divendres** matí de 8:30 a 14h a l'edifici Institut. Per la tarda de 15 a 16:30h a l'edifici de l'escola

### HORARI D'ATENCIÓ EQUIP DIRECTIU:

- Dilluns tarda de 15 a 16h a l'edifici de l'escola (Direcció)
- Dimarts tarda de 16 a 17h a l'edifici de l'escola. (Equip directiu).
- Dijous matí de 9 a 10h a l'edifici Institut. (Cap d'estudis ESO i Coordinador pedagògic ESO)
- Dijous tarda de 16 a 17h (Secretaria/Cap d'estudis infantil i Primària)
- Divendres matí de 10 a 11h a l'edifici Institut (Direcció)

# PLA DE COMUNICACIÓ

## CONSELLS PRÀCTICS famílies

Emprar el mail de centre [a8071214@xtec.cat](mailto:a8071214@xtec.cat) o el mail del tutor/a del vostre grup, per enviar dubtes, o qüestions diverses. La resposta no és immediata, esperar un marge de temps prudencial, especialment els caps de setmana.

No utilitzar el canal de WhatsApp, ni mails o números de telèfon personals. Intentar trucar en hores d'atenció del centre educatiu, no fora d'aquestes.



CORREU DE CENTRE  
[a8071214@xtec.cat](mailto:a8071214@xtec.cat)  
ADMINISTRACIÓ  
[administracio@iecastell.cat](mailto:administracio@iecastell.cat)  
CONSERGERIA  
[consergeria.eso@iecastell.cat](mailto:consergeria.eso@iecastell.cat)

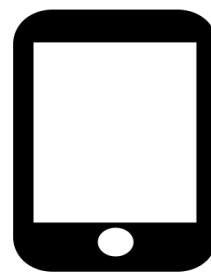

### Edifici escola

C/ Rocacorba 23-29

08183tel. escola:

**93 866 8040**

### Edifici (mòduls) secundària

C/ Joan Miró s/n

08183

tel. institut: **938666839**

# TUTORIES CURS 2022-23

**Elena Martínez**

*[elena.martinez@iecastell.cat](mailto:elena.martinez@iecastell.cat)*

**Lídia Raventós**

*[lidia.raventos@iecastell.cat](mailto:lidia.raventos@iecastell.cat)*

**Ismael Algaba**

*[ismael.algaba@iecastell.cat](mailto:ismael.algaba@iecastell.cat)*

**Sergi Yeste**

*[sergi.yeste@iecastell.cat](mailto:sergi.yeste@iecastell.cat)*

**Serat Galofré**

*[serat.galofre@iecastell.cat](mailto:serat.galofre@iecastell.cat)*

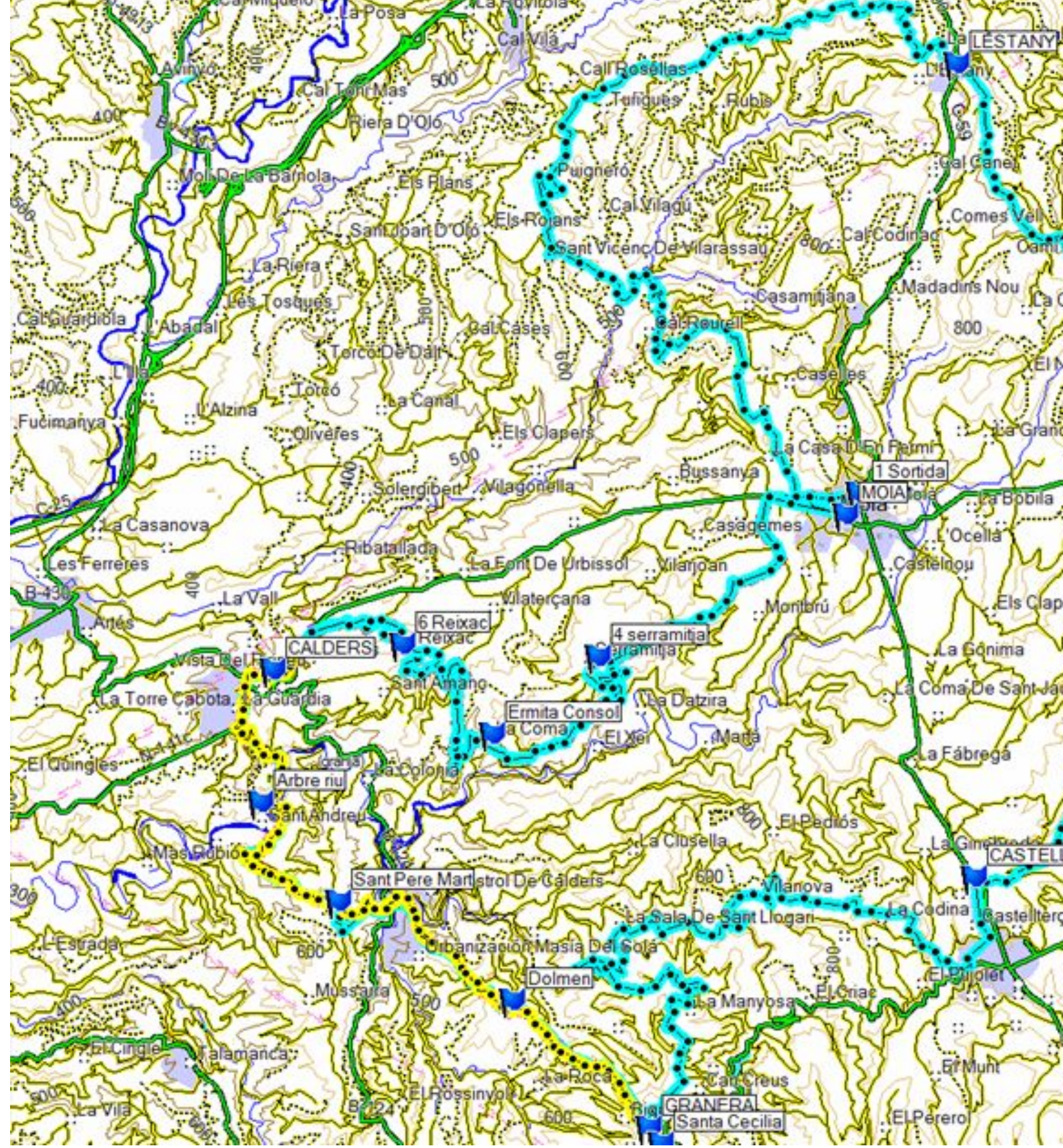

# MATÈRIES CURS 2022-23

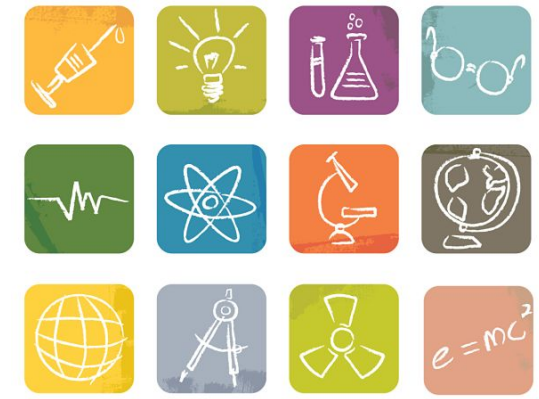

## ITINERARI CIENTÍFIC-TECNOLÒGIC

Biologia i Geologia

Física i Química

## ITINERARI HUMANÍSTIC

Literatura Universal

Història de l'Art

## ITINERARIS MIXTES

Opció A)

Física i Química

Història de l'Art

Opció B)

Biologia i Geologia

Literatura Universal

## OBLIGATÒRIES

Català

Castellà

Anglès

Matemàtiques

Ciències socials

Educació física

Treball de recerca

Tutoria

Orientació

## OPTATIVES

Activitats fisicoesportives o Francès o TIC (dimarts)

Dibuix tècnic o Llatí o Tecnologia (dimecres)

# PROFESSORAT CURS 2022-23

**Català:** Ció Prats/Armand Ferrer

**Castellà:** Jenny Cerezo/Rosa M<sup>a</sup> Roche

**Anglès:** Alba Ferrer/Rosa M<sup>a</sup> Roche

**Matemàtiques:** Lídia Raventós/Ismael Algaba

**Ciències Socials:** Mar Sayol

**Educació Física:** Anna Henestrosa

**Treball de recerca:** Eva Palmarola, Mar Sayol, Lídia Raventós i Elena Martínez

**Orientació acadèmica i professional:**  
Ismael Algaba

**Tutoria:** Lídia Raventós i Elena Martínez

**Física i Química:** Elena Martínez

**Biologia i Geologia:** Elena Ruíz

**Història de l'art:** Mar Sayol

**Literatura universal:** Ció Prats

**TIC:** Sandra Sallas

**Tecnologia:** Lídia Raventós

**Llatí:** Pau Gaitán

**Dibuix tècnic:** Alba Ferrer

**Activitats fisicoesportives:** Anna Henestrosa

**Francés:** Eva Palmarola

**SIEI:** Sergi Yeste

**AO:** Ismael Algaba

**AA:** Serat Galofré

# HORARI

## CURS

### 2022-23

	DILLUNS	DIMARTS	DIMECRES	DIJOUS	DIVENDRES
8-9	FÍSICA I QUÍMICA ----- LITERATURA UNIVERSAL	CIÈNCIES SOCIALS	FÍSICA I QUÍMICA ----- LITERATURA UNIVERSAL	FÍSICA I QUÍMICA ----- LITERATURA UNIVERSAL	EDUCACIÓ FÍSICA
9-10	BIOLOGIA I GEOLOGIA ----- HISTÒRIA DE L'ART	FRANCÉS ----- ACTIVITATS FÍSICOESPORTIVES ----- TIC	DIBUIX TÈCNIC ----- LLATÍ ----- TECNOLOGIA	BIOLOGIA I GEOLOGIA ----- HISTÒRIA DE L'ART	EDUCACIÓ FÍSICA
10-11	LLENGUA CATALANA	FRANCÉS ----- ACTIVITATS FÍSICOESPORTIVES ----- TIC	DIBUIX TÈCNIC ----- LLATÍ ----- TECNOLOGIA	ANGLÈS	BIOLOGIA I GEOLOGIA ----- HISTÒRIA DE L'ART
11-11:30					
11:30-12:30	ANGLÈS	ORIENTACIÓ ACADÈMICA I PROFESSIONAL	MATEMÀTIQUES	LLENGUA CATALANA	MATEMÀTIQUES
12:30-13:30	CIÈNCIES SOCIALS	LLENGUA CASTELLANA	LLENGUA CASTELLANA	LLENGUA CASTELLANA	ANGLÈS
13:30-14	TUTORIA		TUTORIA		
14-15					
15-16		MATEMÀTIQUES		CIÈNCIES SOCIALS	
16-17		LLENGUA CATALANA		MATEMÀTIQUES	



# PROJECTE DE RECERCA

- Treball de recerca fora de l'horari lectiu.
- Seguiment individual.
- Treballs individuals o per parelles.
- Què és un [Projecte de Recerca?](#)



# PLA LECTOR DE CENTRE

- Aquest curs s'implanta el pla lector de centre.
- Objectiu: Treballar el gust per la lectura.
- L'alumnat haurà de portar un llibre de casa (en format paper) dedicar 30 minuts cada dia a la lectura.
- Serà avaluat al final de curs.



# TUTORIA

- Assemblies.
- Conducció de l'assemblea:
  - President/a
  - Moderador/a
  - Secretari/a



# ES BUSCA...



## ★ Funcions: COMUNICACIÓ

- Comunicar a la resta de famílies (whatsapp) decisions que el centre ha de prendre urgentment, com tancament de l'escola en cas de nevada o altres.
- Alguna col·laboració puntual excepcional que els vostres fills/filles necessitin, per exemple buscar algun pare/mare que tingui disponibilitat per acompanyar a alguna sortida, en cas que fes falta...

# AVALUACIONS I BUTLLETINS

- **PREAVALUACIÓ.** Només al primer trimestre (mitjans d'octubre aproximadament).
- Després de la preavaluació es contactarà només amb les famílies dels alumnes que hagin suspès alguna matèria.
- **Lliurament de butlletins DIGITAL.**
  - Primer trimestre (abans vacances Nadal).
  - Segon trimestre (abans vacances Setmana Santa).
  - Final de curs (juny). (No hi haurà recuperació extraordinària)



# COMUNICACIONS



Si un alumne/a no es troba bé, s'avisarà la família per si el podeu venir a buscar. Un alumne no pot marxar sol del centre educatiu, se l'ha de venir a buscar i signar registre sortida (per normativa).

Si un alumne/a ha de marxar per alguna raó justificada (visita mèdica, etc.), se l'ha de venir a buscar i signar un registre de sortida a consergeria.

Si l'alumne/a no pot assistir a classe, la família ha de trucar o enviar correu: [consergeria@iecastell.cat](mailto:consergeria@iecastell.cat) abans de les 8h. Si un alumne/a no assisteix al centre i no s'ha justificat prèviament, s'enviarà SMS a la família.

Per comunicar-vos amb el vostre fill/a, trucar a telèfon del centre educatiu.

No trucar al seu mòbil durant horari lectiu, ni viceversa.

La **puntualitat és imprescindible**. Els retards d'assistència també s'han de notificar. Poden tenir repercussió en l'avaluació de l'alumnat.

# NORMATIVA D'ASSISTÈNCIA

- Cada 5 faltes no justificades, és un avís
- Cada 8 retards no justificats, és un avís

L'assistència a classe és **obligatòria**.

Si la falta no és justificada, la família serà informada des de consergeria a través d'un SMS.

**1r avís:** El tutor contacta amb la família de l'alumne/a per telèfon per informar de la situació.

**2n avís:** El tutor, amb suport de la direcció, cita a la família al centre per una entrevista.

**3r avís:** El tutor informa a la direcció i aquesta tracta la situació a la CAS (Comissió Atenció Social) on es valorarà fer una derivació a Serveis Socials.



# MATERIAL I ÚS DE L'AGENDA



**Material bàsic necessari:** Estoig amb bolígrafs, llapis, goma, maquineta, colors (fusta/retoladors), carpeta classificadora o d'anelles, llibreta (per matèries) o fulls en blancs, regle petit i tisores.

- És imprescindible que portin **fulls en blanc o bé llibreta per matèries.**

**Material tècnic** (útil per tota l'ESO): compàs, regle de 30 cm, escaire, cartabó, transportador d'angles i calculadora científica.

**Agenda** (han d'anotar diàriament els deures).

- Els alumnes hauran d'anotar diàriament els deures a l'agenda.

El material es podrà **guardar a les taquilles** de cada aula.



# NORMATIVA D'ORDINADORS

MAL ÚS ORDINADOR	
Mal ús de l'ordinador a hores lectives al centre.	1 falta lleu
3 faltes lleus de mal ús ordinador.	<u>Retirada del dispositiu</u> pel temps que estimi l'equip docent d'ESO.
<b>AVÍS:</b> depenent de la tipologia de mal ús que es faci de l'ordinador pot equivaler a una falta greu (visionar continguts no permesos a l'aula, jugar a app no permeses, etc.)	



Els ordinadors han d'arribar al centre amb la bateria carregada. Aquests no s'endollen durant les classes.

# NORMATIVA DE MÒBILS

- El mòbil ha d'estar sempre en **silenci o apagat. Mode avió.**
- El mòbil ha d'estar **guardat a la taquilla o a la motxilla, no es pot dur a la butxaca, tampoc deixar-lo al calaix, no ha d'estar visible al centre educatiu.**
- L'alumne **no pot realitzar ni rebre trucades ni missatges sense demanar permís justificat** al professor/a.
- Durant el **temps de Menjador no es permetrà l'ús del mòbil.**



**L'INSTITUT NO ES FA RESPONSABLE DELS  
TELÈFONS MÒBILS**

**PROHIBIT FER ENREGISTRAMENTS ALS  
COMPANYS I/O PROFESSORS/ES.**



# NORMATIVA DE FALTES

## FALTES LLEUS:

- Parlar a l'aula i no deixar desenvolupar la classe amb normalitat.
- Sortir de l'aula sense permís.
- Malmetre material del centre.
- Ús indegut del mòbil.

## FALTES GREUS:

- Sortir del centre sense permís.
- No fer cas de les indicacions del professorat/adult.
- Insultar a un company/a.
- Insultar a un professor/a.
- Agressió física a un company/a o professor/a o adult.

**4 FALTES LLEUS = 1 FALTA GREU (incidència)**  
**4 FALTES GREUS = Comissió**



# CALENDARI FESTIUS CURS 22/23

welcome

Inici de curs:

7 de setembre (8.00h - 13.00h)



Vacances de Nadal:

22 de desembre al 8 de gener (inclosos)

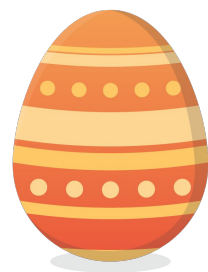

Vacances de Setmana Santa:

1 al 10 d'abril (inclosos)

FINAL  
COUNTDOWN

Jornada intensiva:

Del 5 al 20 de juny (8:30 - 14)

## DIES FESTIUS CURS 22/23



### Primer trimestre

12 d'octubre (El Pilar)

31 octubre i 1 de novembre (Tots Sants)

6 de desembre (La Constitució)

8 de desembre i 9 de desembre (La Immaculada)

### Segon trimestre

17 de gener (Sant Antoni)

20 de febrer i 21 de febrer (L'Escudella)

### Tercer trimestre

1 de maig (Festa del Treball) i 2 de maig

# SORTIDES 4t ESO CURS 2022-23

## 1r Trimestre:

- Pujada al cim del Matagalls
- (16-11-22) Museu de la tècnica de Manresa.  
Quin paper juguen les matemàtiques en la societat?/La dona al món industrial

## 2n Trimestre:

- Saló ensenyament Barcelona
- Fira de l'estudiant Manresa

## 3r trimestre:

- VIATGE FINAL DE CURS

Totes les sortides són **pedagògiques** i són **d'obligada realització**, no són opcionals.

Es faran blocs de pagament per facilitar el cost d'aquestes, ja us anirem informant.



# VIATGE FINAL DE CURS 2022-23

**Destinació.**

**Principis de juny.**

**Responsabilitat.**

# ACTIVITATS FINANÇAMENT

**LOTERIA LA GROSSA.** Només es paga el que es ven.

**FIRES DEL MOIANÈS.** Fent cantines.

**CANTINA PRIMÀRIA.** Divendres tarda.

**CANTINA SECUNDÀRIA.** Dijous al pati.

**PANERA.** Cerca i recollida d'articles de les botigues del poble.

**ROSES DE SANT JORDI.** Muntatge i venda de roses de Sant Jordi per l'AFA i pel poble.

**VENTA DE PRODUCTES** (productes nadalencs i/o aromàtics).



# PROGRAMA SALUT I ESCOLA



Ve la infermera cada 15 dies i l'alumnat pot parlar-hi lliurement sobre temes relacionats amb la Salut.



# Programa Escoles Verdes



Objectius de Desenvolupament Sostenible (ODS)





# Programa Escoles Verdes

## Com podeu participar les famílies?

1. Evitar l'ús d'embolcalls d'un sol ús.
  - Fer servir carmanyoles o boc and rolls pels esmorzars i berenars.
  - Portar cantimplores o ampolles d'aigua reutilitzables.
2. Fomentar la recollida selectiva de residus. Al centre també recollim piles i anelles de plàstic per al seu reciclatge.
3. Col·laborar en les activitats realitzades al centre per a fomentar la sostenibilitat.



# ESCOLA VERDA

- **No guixar** les taules ni les cadires. **No malmetre** les taquilles.
- **Mantenir el terra de classe net** i **mantenir el terra del pati net**.
- **No omplir el calaix de les taules** de papers.
- A les classes hi ha una **capsa per reutilitzar paper**.
- **Realitzar una correcta selecció de residus**.
- **Apagar els llums** quan sortim d'una classe.
- **Aprofitar al màxim la il·luminació natural** que hi hagi a la classe.
- **Ús d'embolcalls i ampolles reutilitzables**.





[afaiecastell@gmail.com](mailto:afaiecastell@gmail.com)

Per la **compra de llibres**, quaderns de treball, així com proposta d'**activitats extraescolars**, ho teniu tot penjat al bloc de l'Institut escola, també podeu adreçar-vos a l'AFA o adreçar-vos a l'administrativa del centre.

Clicant a sobre les imatges, accediu a la informació penjada a la web de l'escola

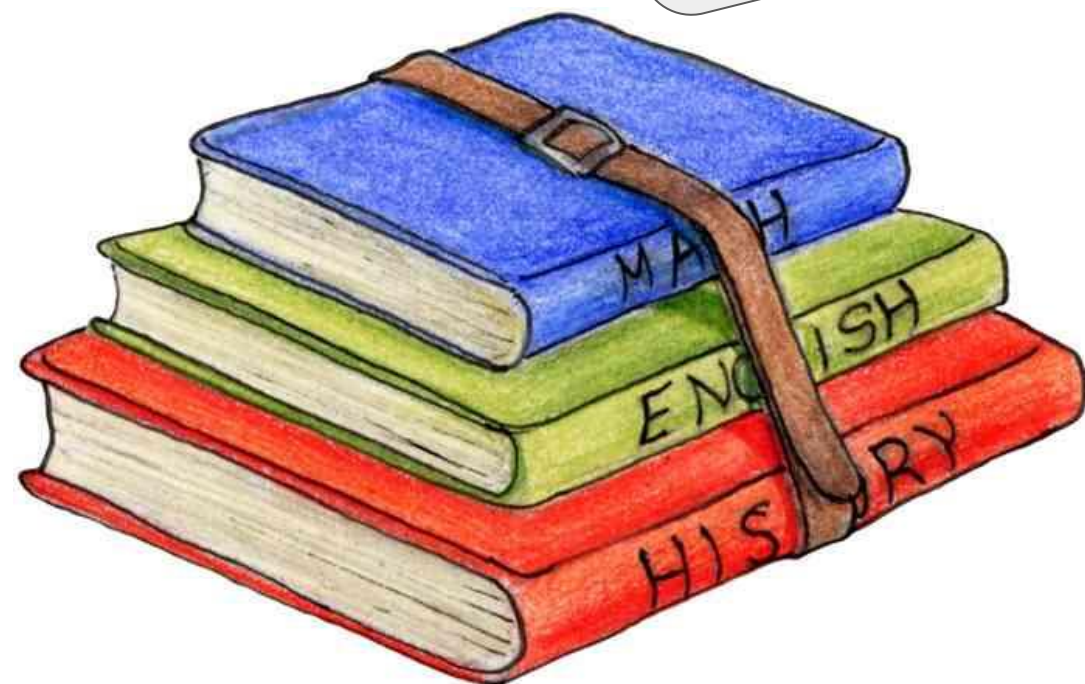

# PÀGINA WEB I XARXES SOCIALS IE

A la pàgina web de l'institut escola trobareu totes les informacions més rellevants i actualitzades referents al dia a dia del centre.



És convenient que us inscriviu i la consulteu tot sovint.

## SEGUEIX-NOS a



<https://www.facebook.com/iecastell>



<https://www.instagram.com/iecastell/>



<https://twitter.com/IECastell>

The screenshot shows the website header with a map of Castellterçol. The navigation bar includes: 'inici', 'qui som', 'cerca', 'horaris ie', 'afa', and 'menú'. The main content area features a 'inici del CURS 2022-23' section with a link to a magazine of extra-curricular activities. Below this is a post titled 'Estelet Setembre 22- 519' from IE Castellterçol, dated 30/08/22, which provides information about the 'Estelet 519' document. To the right, there is a 'clastre curs 2022-23' section dated 13/07/22, with a 'QUI SOM? Claustre docents 2022/23' banner. At the bottom, there is a 'Docents' section for 'INFANTIL' and 'SECUNDÀRIA' levels, and a footer with 'ENTITATS COL·LABORADORES'.

**Institut Escola Castellterçol**  
Rocacorba, 23-29 / Joan Miró s/n  
08183 Castellterçol  
938668040 / 93866839  
[mapa](#) | [contacte](#)

EIX TRANSVERSAL DEL CURS: **EI Moianès, molt per descobrir!**

[Calendari del curs 2022-23](#)

**SEGUEIX-NOS!**



Adreça\*

Subscriu

**INSCRIU-TE!**

ENTITATS COL·LABORADORES



**Setmana cultural: 19 - 21 d'abril del 2023**

**EIX TEMÀTIC CURS 22-23:  
EL MOIANÈS, MOLT PER DESCOBRIR!**



L'equip directiu,  
l'equip docent  
i tot el personal del  
centre, us desitgem  
que tingueu un  
**MOLT BON CURS**  
Gaudim del camí!

