IE CASTELLTERÇOL

REUNIÓ CICLE INICIAL

CURS 2021-2022

salut,
no és
no és no
agafar
el virus...
turu

ÍNDEX

1. Les mestres del cicle
2. Protocol Covid
3. Les sortides d'aquest curs
4. Aspectes organitzatius
5. Atenció a la diversitat
6. Altres informacions
7. Com treballem la LLENGUA a cicle inicial?
8. Com treballem les MATEMÀTIQUES a cicle inicial?
9. Anglès. Música i Medi.
10. Programa escoles verdes
11. Les bones pràctiques

ÍNDEX

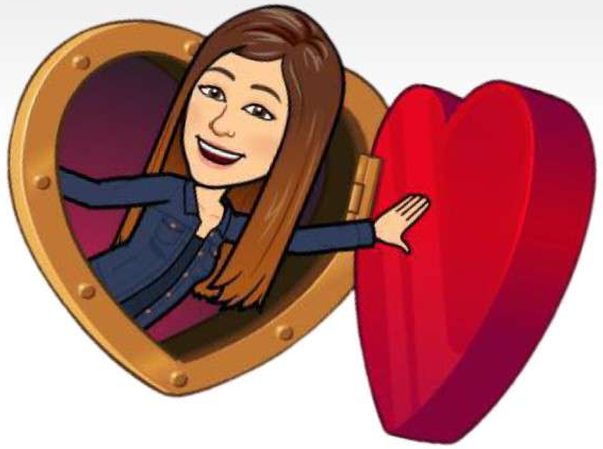

1. LES MESTRES DEL CICLE

ÍNDEX

Tutores:

Ir: Gemma

2n: Mari

Coordinadora: Jana

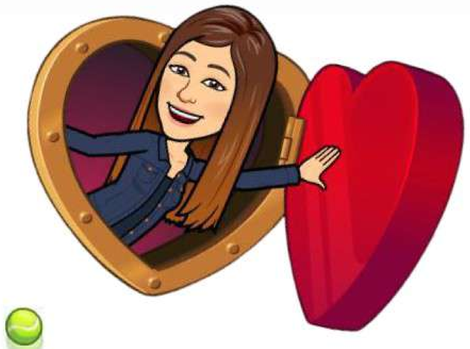

Música: Nancy

Anglès: Jana

Educació Física: David

Religió: Alèxia

Espais d'Aprenentatge: Gemma, Mari i Jana

ÍNDEX

2. PROTOCOL COVID

ÍNDEX

HORARI DEL CURS 2021 - 2022

- Infantil i Primària:
  - Dilluns, dimarts i dijous de 9h a 12:30h i de 15:00h a 17:00h
  - Dimecres de 9h a 12:30h
  - Divendres de 9h a 12:30h i de 15:00h a 16:30h

Es prega **puntualitat**.

L'alumne que arribi amb retard s'esperarà a les cadires taronges (despatx conserge) fins que pugui anar amb el seu grup estable.

ÍNDEX

- Recordar l'ús de la **mascareta en bon estat**, es recomana canviar-la diàriament i portar una **bosseta o estoig** per desar-la. (També recomanem portar-ne una de recanvi)

- Portar una **ampolla d'aigua** de casa i l'**esmorzar** dins una **bosseta**.

- **ANIVERSARIS** Aquest curs no es podrà celebrar aniversaris a l'aula ni repartir llaminadures dins el **recinte escolar**. Dins l'aula elaborem un detall de felicitació per part dels propis companys/es.

RECORDA:

MALALTIES: en cas d'indisposició, quedar-se a casa. Atenció a la simptomatologia COVID

ÍNDEX

3. LES SORTIDES D'AQUEST CURS

ÍNDEX

- Autorització general + circular amb autorització i preu de cada sortida.
- Blocs de pagament.

Curs 20221/2022	Activitat - Lloc
1r trimestre	Sortides per l'entorn: Itinerari natural
2n trimestre	Sortides per l'entorn: eix temàtic
	Sortides per l'entorn: Itinerari natural
3r trimestre	Colònies a Mas Banyeres (25 i 26 de maig del 2022)
	Sortides per l'entorn: Itinerari social

* "Anem al teatre": sortida per concretar

ÍNDEX

4. ASPECTES ORGANITZATIUS

ÍNDEX

EIX TEMÀTIC:
"ESPORT I VIDA SALUDABLE"

ÍNDEX

RECOLLIDA SELECTIVA: Regla de les 3 “R”+ “no m’emboliquis + ampolla d’aigua. Ampolla d’aigua i carmanyola dins d’una bossa. Esmorzem al pati.

BATA I JAQUETA: Veta llarga. Bata només per tallers. La tornaran a casa a finals de cada trimestre.

EDUCACIÓ EMOCIONAL I RESOLUCIÓ DE CONFLICTES (facilitar i millorar la convivència) treball d'emocions i sentiments+ millors moments+ tutories i assemblees+ racó de resolució de conflictes...

COMPROMÍS (finals del 1r trimestre): repte personal. S'avalua al 2n trimestre. 1r i 3r trimestre, informes més acadèmics.

ADMINISTRACIÓ DE MEDICAMENTS: evitar que s'hagin d'administrar medicaments al centre. En cas que no sigui possible: prescripció mèdica+autorització+ dosi exacta i hora d’administració.

QUÈ HEM DE PORTAR EL PRIMER DIA?

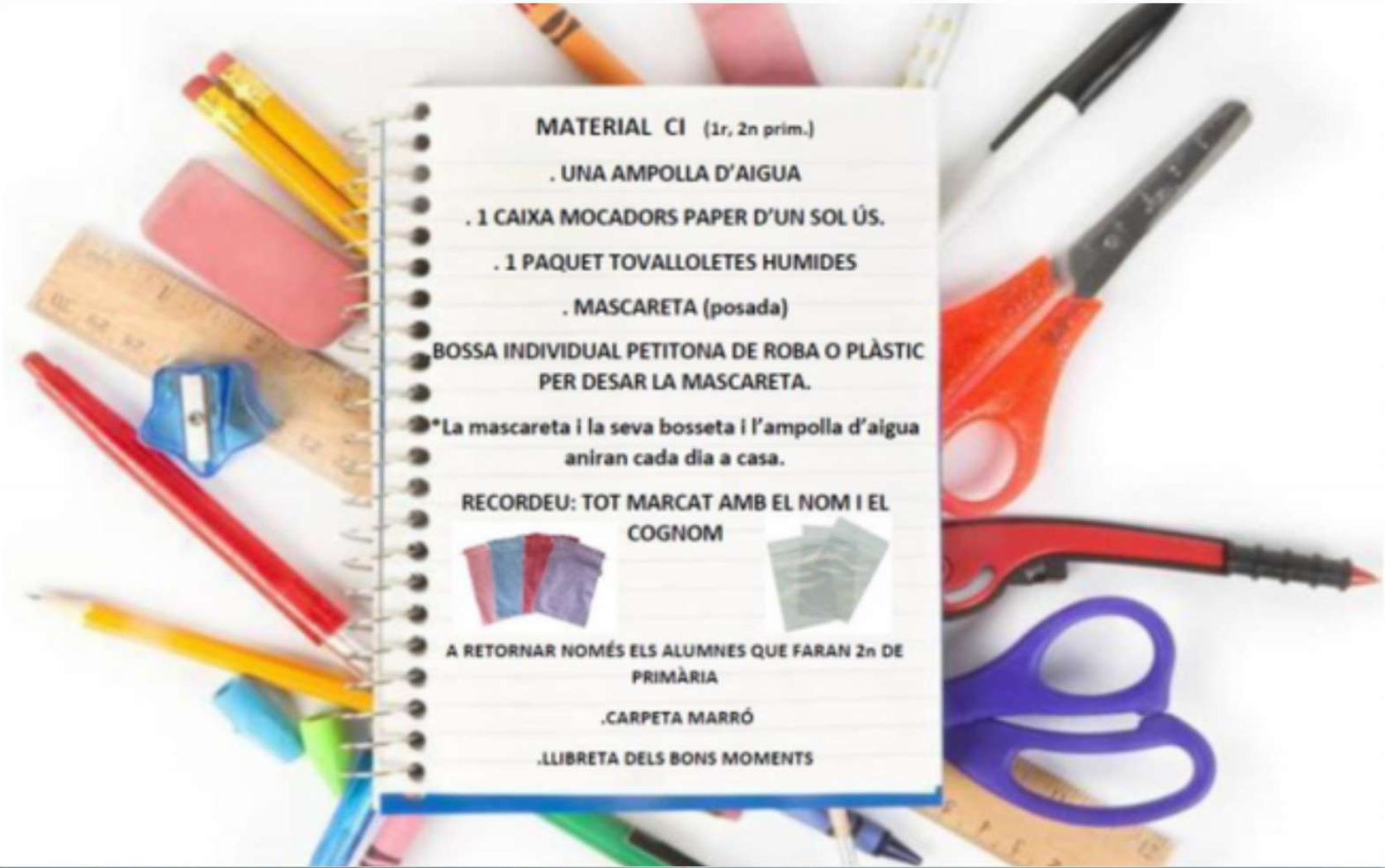

ÍNDEX

ÍNDEX

5. ATENCIÓ A LA DIVERSITAT

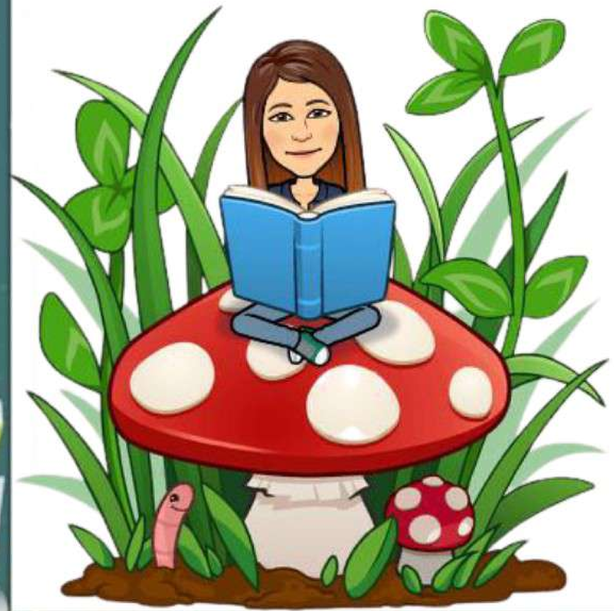

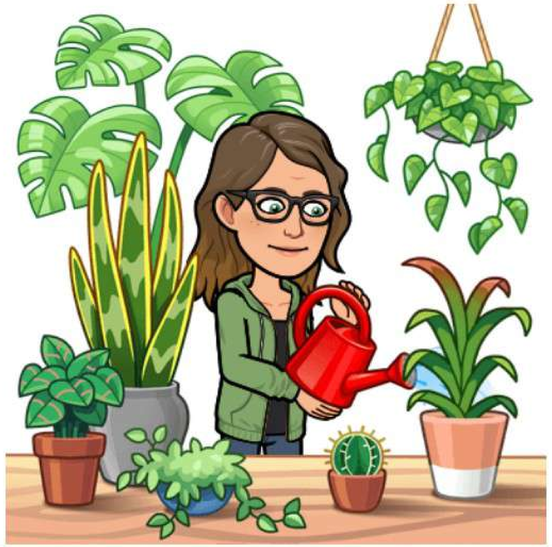

ÍNDEX

TALLERS DE PLÀSTICA
(aquest curs, no intercicle)

ESPAIS D'APRENTATGE (aquest curs, no intercicle)
(Matemàtiques i llengua)

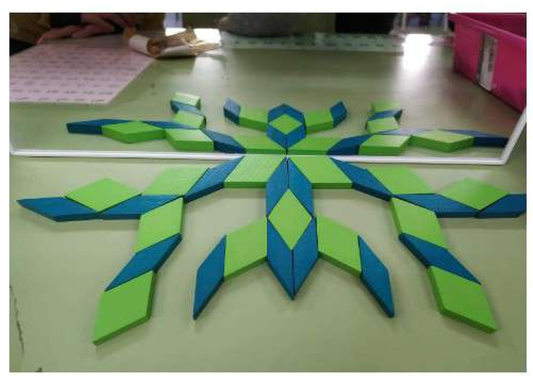

ATENCIÓ INDIVIDUAL I SUPORTS

AULA D'EDUCACIÓ ESPECIAL
REFORÇOS EN PETITS GRUPS
2 MESTRES A L'AULA.
MATEMÀTIQUES MANIPULATIVES
PROPI SUPORT DE LA TUTORA

ÍNDEX

6. ALTRES INFORMACIONS

ÍNDEX

PROTOCOL D'ABSENTISME: justificació d'absències. Trucar a l'escola per avisar.

- 2 absències injustificades ⟶ l'escola trucarà a casa.
- 5 RETARDS (més enllà de 10min) ⟶ la tutora parla amb les famílies.
- Més de 2 absències injustificades i/o 5 retards més ⟶ serà l'Equip Directiu qui abordarà el tema.

DEURES : Finalitat: responsabilitat, hàbit de treball. Exigència. Supervisió. Aprendre a organitzar-se . Planificar de manera autònoma. Ser responsable de les seves obligacions.

Carpeta marró: Els apuntem a l'agenda. Es donaran els **divendres** i s'entregaran **dijous** de la setmna següent.

LLEGIR CADA DIA UNA ESTONETA A CASA.

ÍNDEX

MOTXILLES: Posar només el necessari. No portar diners ni joguines.

NO poden portar blades, bales, cromos i cubs de rubik per jugar a l'estona de pati ni de menjador.

DISTRIBUCIÓ DE PATI per cicles. Disposen de joguines a l'escola per a cada espai (desinfecció després de cada ús), comprades per l'escola i l'AFA.

POLLS: avisar si un nen/a en té, per passar circular a la resta d'alumnes del cicle. Fer tractament a casa.

ÍNDEX

7. COM TREBALLEM LLENGUA AL CICLE INICIAL?

ÍNDEX

1r

Lectoescriptura en ortografia natural. Lletra de pal + lletra lligada. Diem el so de la lletra.

2n

Assoliment de la lectoescriptura en ortografia natural+introducció ortografia arbitrària. Escriptura en lletra lligada. Lectura en lletra d'impremta.

ÍNDEX

LECTURA DIÀRIA BIBLIOTECA

LECTURA COL·LECTIVA

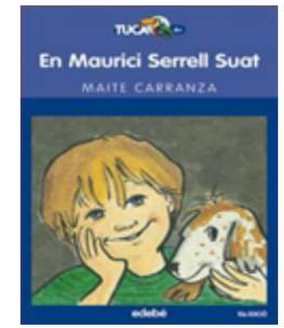

QUADERNS

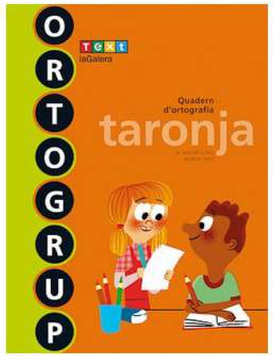

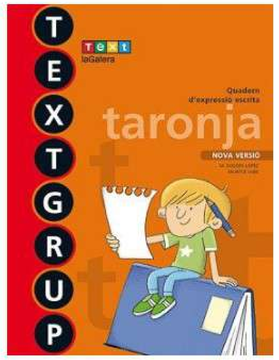

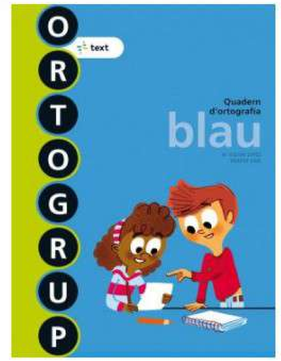

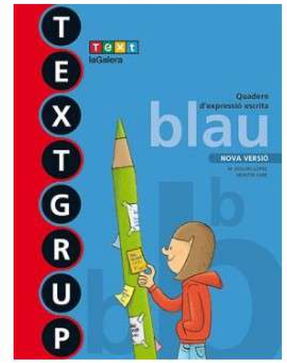

NOTICIARI

ESPAI DE LLENGUA (TREBALL + MANIPULATIU)

ESTACIONS (medi+ català)

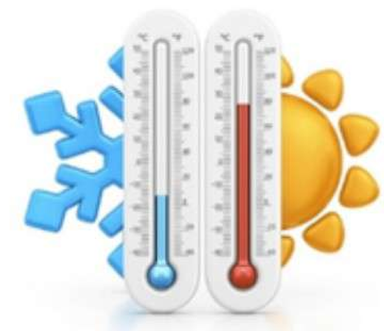

ACTIVITATS DIVERSES

ÍNDEX

ÍNDEX

8. COM TREBALLEM MATEMÀTIQUES AL CICLE INICIAL?

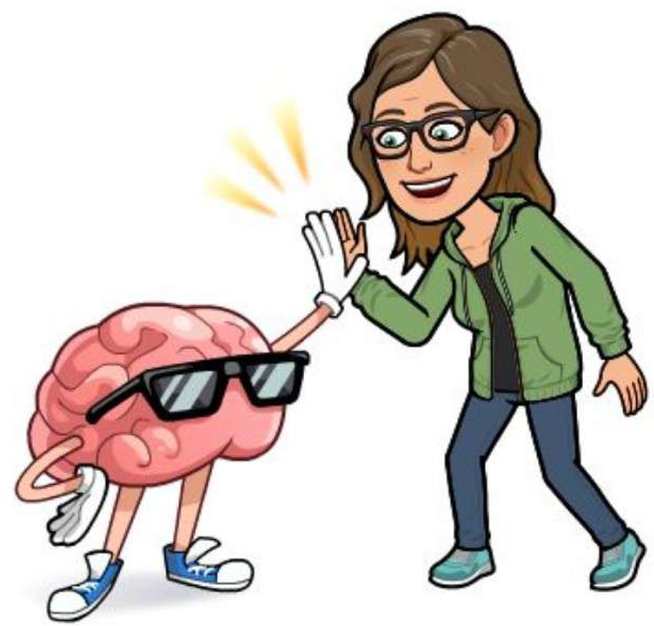

ÍNDEX

1r

Suma i resta d'unitats. Suma portant. Numeració fins al 100. Concepte de desena.

2n

Suma i resta d'unitats i portant i concepte de multiplicació. Numeració fins al 999. Concepte de desena i centena

ÍNDEX

QUADERN “TOT TALLERS”

NUMERACIÓ

ESPAI DE MATEMÀTIQUES

MATEMÀTIQUES MANIPULATIVES

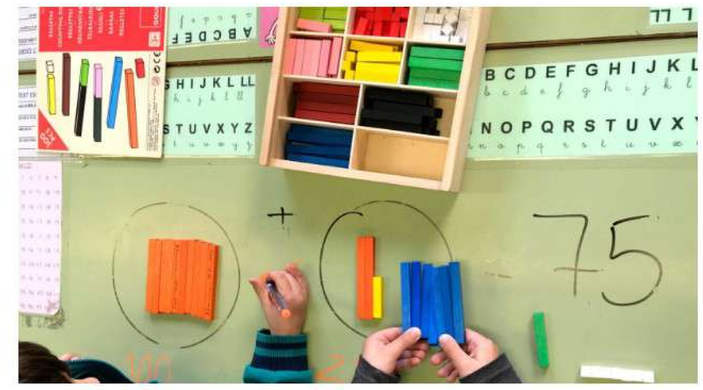

ACTIVITATS DIVERSES

- QUINZET
- ESTADÍSTICA
- PROBLEMA SETMANAL

ÍNDEX

MÚSICA

L'objectiu és **fer Música**. Passar de la pràctica a la teoria.

ANGLÈS

Treball molt oral: cançons, contes, material manipulatiu, jocs, poemes...

9. MEDI

ÍNDEX

ARBRE APADRINAT I HORT
1r: Noguera /2n: Catalpa

- ITINERARI SOCIAL
- ITINERARI NATURAL
- ESTACIONS

- PROJECTES

(NOM DE LA CLASSE I D'ALTRES)

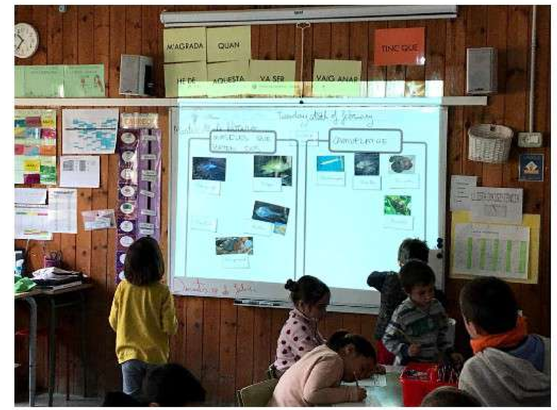

- CONFERÈNCIES

aliments (1r) i
oficis (2n)

10. PROGRAMA ESCOLES VERDES

ÍNDEX

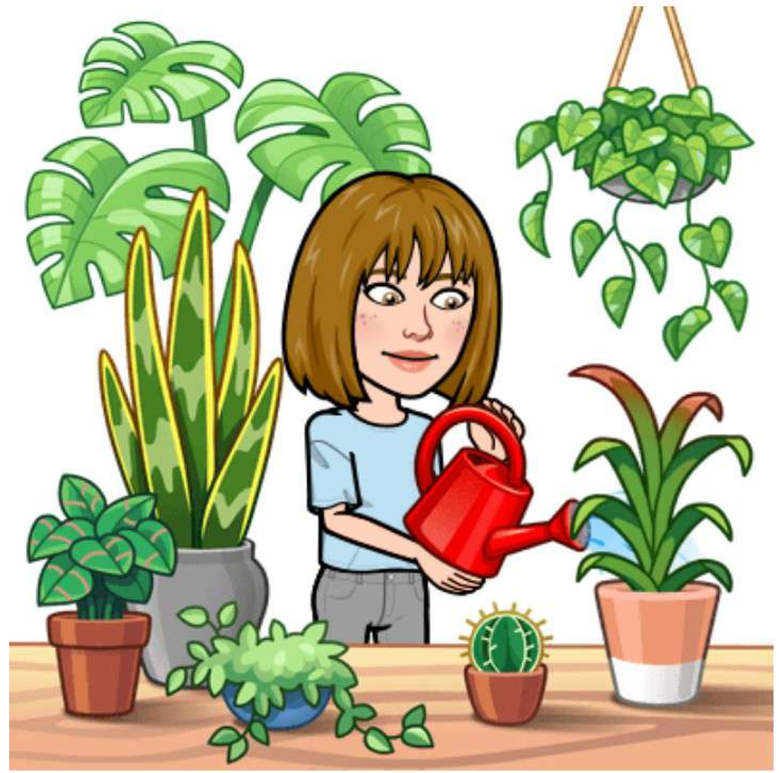

ÍNDEX

Programa Escoles Verdes

Quins són els objectius?

1. Formar part de la **Xarxa d'Escoles per a la Sostenibilitat de Catalunya** (XESC).
2. Incorporar i fomentar els valors de l'**educació per a la sostenibilitat** en tots els àmbits de la vida al centre.
3. Promoure la participació i la implicació activa de tota la **comunitat educativa** en la millora del seu entorn.

Programa Escoles verdes

institut escola Castelltersol

ÍNDEX

Programa Escoles Verdes

Com podeu participar les famílies?

1. Evitar l'ús d'embolcalls d'un sol ús.
   - Fer servir carmanyoles o boc and rolls pels esmorzars i berenars.
   - Portar cantimplores o ampolles d'aigua reutilitzables.
2. Fomentar la recollida selectiva de residus. Al centre també recollim piles i anelles de plàstic per al seu reciclatge.
3. Col·laborar en les activitats realitzades al centre per a fomentar la sostenibilitat.

Programa Escoles verdes

institut escola Castellbisbal

ÍNDEX

Programa Escoles Verdes

Objectius de Desnvolupament Sostenible (ODS)

Programa Escoles verdes

institut Castelltersol escola

ÍNDEX

11. LES BONES PRÀCTIQUES: COMUNICACIÓ I CONVIVÈNCIA

QUÈ CAL FER QUAN TENIM ALGUN DUBTE O NEGUIT

Demanar cita prèvia per telèfon o correu electrònic

ÍNDEX

Horari d'atenció a famílies: Dilluns de 12:30 a 13:30h
(*Presencial o videoconferència)*

1 Contactar amb el mestre implicat i/o tutor.

2 Si cal, parlar després amb la coordinadora de cicle.

3 Finalment, si és necessari, demanar assessorament a l'equip directiu.

Horari d'atenció amb l'equip directiu: dilluns de 10h a 11h i dimarts de 16h a 17h (demanar cita prèvia)

COMUNICACIÓ AMB LES FAMÍLIES:
- ÚS DE L'AGENDA

SEMPRE: Fem un ús responsable de les xarxes socials (Whatsapp)

MÉS INFORMACIÓ

ÍNDEX

- Tenim un bloc: https://agora.xtec.cat/iecastell/

● Estelet

Segueix-nos a:

QUI VOL SER DELEGAT/DA?

ÍNDEX

MOLTES GRÀCIES!

That's all Folks!