

ESCOLA



TORRES AMAT

Benvinguts

Curs 23/24

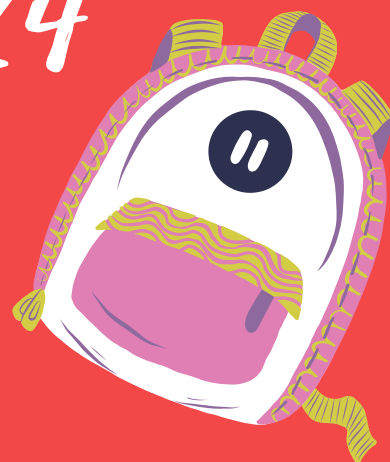



Benvolgudes famílies del Torres Amat,
benvinguts/des al curs 2023/2024!!

Comença el nou curs escolar i tot el personal del centre ho tenim tot a punt per començar amb nous projectes i il·lusions, també, per donar suport a les famílies de l'escola oferint-vos tots aquells serveis i recursos que estiguin al nostre abast.

Així doncs, esperem omplir les motxilles de moments inoblidables i que sigui un nou curs per recordar !!

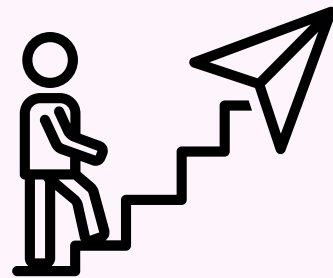

ÍNDEX

1. Calendari escolar

2. Organigrama

3. Membres del Consell Escolar

4. Horari escolar

5. Servei de transport

6. Acollida matinal

7. Informes i entrevistes

8. Quotes de material

9. Menjador

10. Sortides

11. Higiene i Salut

12. Beques i ajuts

13. Altres

14. Contactar amb l'escola

I. CALENDARI ESCOLAR

Inici de les classes	6 de setembre
Vacances de Nadal	Del 21 de desembre al 7 de gener
Vacances de Setmana Santa	Del 23 de març a l'1 d'abril
Últim dia lectiu	21 de juny

DIES FESTIUS

ANY 2023	ANY 2024
11 de setembre 12 d'octubre 1 de novembre 6 i 8 de desembre	1 de maig

FESTES LOCALS

ANY 2024
30 de maig

FESTES DE LLIURE DISPOSICÓ

13 octubre 7 de desembre 9 i 12 de febrer 31 de maig

JORNADA INTENSIVA

21 de desembre Del 5 al 21 de juny

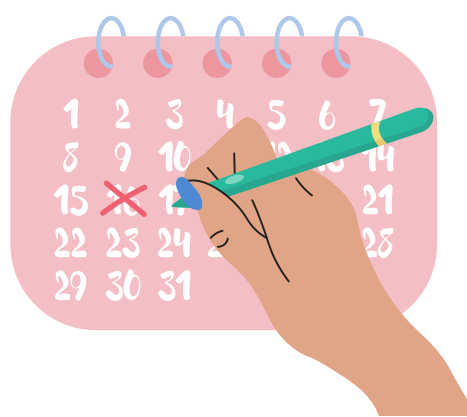

2. ORGANIGRAMA

EQUIP DIRECTIU

M^a Teresa Sánchez Serrano	Directora	DIMARTS I DIMECRES 9:00-11:00h
Fina Garcia Alamillo	Cap d'estudis	Dilluns 15:00-16:30h
Elisabeth solana Baena	Secretària	Dilluns 15:00-16:30h

ADMINISTRATIVA

Núria Millàs
Dilluns, dimecres i divendres de 9:00- 11:00h Dimarts i dijous de: 14:00 a 15:00h







TUTORS/ES

NOM	NIVELL
EI 3 A	Montse Bach
EI 3 B	Pilar Sayós
EI 4 A	Elena Padrós
EI 4 B	Remi Corbera
EI 5 A	Paquita Vicente
EI 5 B	Cecilia Gavalda
1r A	Fina Ginesta
1r B	Pilar Comaposada
2n A	Judit Palau
2n B	Laia Sant

TUTORS/ES

NOM	NIVELL
3r A	Nuria Farràs
3r B	Queralt Vilalta
4t A	Neus Cornellas
4t B	Montse Reig
5è A	Anna Valdeolivas
5è B	Silvia Camprubí
6è A	Sara Gómez
6è B	Elisabeth Solana

MESTRES ESPECIALISTES I DE SUPORT

ANGLÈS	Fina Garcia Rafa Gordillo Marta Simón	
MÚSICA	Jordi Vilà Maite Sánchez	
EDUCACIÓ FÍSICA	David Romà Montse Corominas	
REFORÇ	Anna Costa	
MESTRE D'EDUCACIÓ ESPECIAL	Elisabet Junyent	

SERVEIS

CONSERGE	Miquel Díaz
MANTENIMENT	Toni Priego
TÈCNICA EDUCACIÓ INFANTIL	Mercè Capdevila
Vetlladores	Montse Garcia

MONITORATGE DE MENJADOR

CUINER	Josep Vicente
COORDINADORA I MONITORA PRIMÀRIA	Rosa Altimira
MONITORA INFANTIL	Paqui Garrido Cristina Garcia
MONITORA PRIMÀRIA	Rosi Ramirez
VETLLADORA	Montserrat Garcia



SERVEI DE SUPORT

EAP	
LOGOPEDA	Nati Flores
EDUCADORA SOCIAL	Iolanda Gordillo

3. MEMBRES DEL CONSELL ESOLAR

Directora Cap d'Estudis Secretària	Maite Sánchez Fina Garcia Elisabeth Solana
Mestres	Remi Corbera Silvia Camprubí Jordi Vilà Elisabet Junyent
Mares/Pares	Roser Bransuela Elisabet López Àngels Garcia
AFA	Betlem Camps
Ajuntament	Sílvia Tardà
Administració i serveis	Miquel Díaz



4. SERVEI DE TRANSPORT

El Consell Comarcal del Bages posa aquest servei d'autobús durant tot el curs escolar per anar i tornar de casa a l'escola. El servei es realitzarà 2 cops al dia, un al matí per entrar a les 9:00h i l'altre a les 16:30 h de la tarda per retornar els alumnes a casa.

Les parades són les següents: La Butjosa, carrer Balmes, Estació, Plaça Catalunya, Envelat, Camp de futbol, Verge de Fussimanya i Escoles. Els alumnes van acompanyats per un adult que els portarà fins a l'Escola.

Més informació i inscripcions del servei de transport a Consell Comarcal del Bages.



5. HORARI ESCOLAR

L'horari de l'escola és els matins de 9:00 a 12:30h del migdia i les tardes de 15:00 a 16:30h de la tarda per tots els alumnes d'Educació Infantil i de Primària



6. ACOLLIDA MATINAL

L'AFA, és qui gestiona aquest servei pels nens/es de 7:45h a 9h del matí, i extraescolars de 16:30h a 17:30h. Per contactar amb l'AFA ho podeu fer mitjançant: ampatorresamat@gmail.com. El pagament també es fa via TPV. Tant de la quota com de la resta de serveis.

7. INFORMES I ENTREVISTES

CURS	1r trimestre	2n trimestre	3r trimestre
E13	Principi trimestre: Entrevista inicial Final trimestre: Informe d'adaptació	Entrevista	Informe escrit
E14-E15	Informe escrit	Entrevista	Informe escrit
1r-6è	Informe escrit	Entrevista	Informe escrit

8. QUOTES DE MATERIAL

LA QUOTA DE MATERIAL ÉS DE 80 € I
ES FA EFECTIVA A TRAVÉS DE TPV
TERMINI FINS EL 30 DE SETEMBRE



EN DOS TERMINIS

40 € FINS 30 DE SETEMBRE
40€ FINS A 30 DE GENER
AVISAR A LA SECRETÀRIA AL
CORREU:
secretaria@torresamat.cat

- Els/les alumnes que van de colònies durant el primer trimestre (2n, 4t i 6è) podran pagar el material fins el 30 d'octubre.

Els alumnes que hagin fet efectiva la quota material dins el termini se'ls bonificarà 5 euros a cada sortida amb autobús, tret de les colònies.

9. MENJADOR

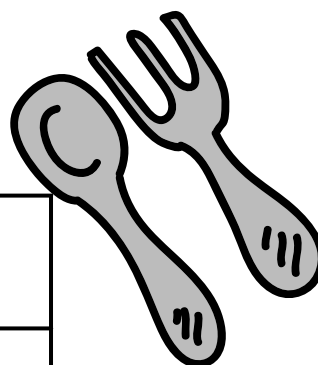

EMPRESA	HORARI	PREU
Serhs Food	Educació Infantil i Primària de 12:30-15:00	6,91 €

El servei de menjador comença el 6 de setembre fins al divendres 21 de juny del 2024.

La coordinadora de menjador és la Sra. Rosa Altimira

10. SORTIDES I COLÒNIES

CURSOS	SORTIDA	DATA	2n Trimestre	DATA	3r Trimestre	DATA
El 3 (28)					Granja Gurb	2/5/24
El 4 (29)	<u>Lab manresa</u>	30 novembre			Coves del Toll	11/4/24
El 5 (30)	<u>Lab manresa</u>	30 novembre			<u>Cda Cardona</u>	16/04/24
					Colònies Can Bajona	6-7 maig
1r (32)	Mas Casa Blanca	20/10			Circ Copons	3/05/24
2n (38)	Colònies Cal Candi	5-6 octubre			Casa de les abelles	10/05/24
3r (46)			<u>Camadoça</u>	21/03/24	Granja Aventura	13/05/24
4t (38)	<u>Cda alt Berguedà</u>	16-18 octubre	Molí paperer	13 de març		
5è (39)	<u>Cda la sèquia</u>	3 nov. (caminant)	<u>Cda Cardona</u>	26/04/24	Llac de Navarcles	Maig
6è (36)	Poblet	6-8 octubre	Terrassa Modernista	Març		

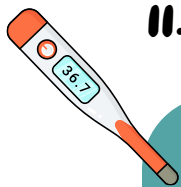

11. HIGIENE I SALUT

Us agrairíem que quan el/el vostre/a fill/a se li detecti alguna malaltia contagiosa (varicel·la, xarampió..., o bé "polls") ho comuniqui com més aviat millor al/la tutor/a.

Si observem que l'alumne/a no es troba bé o té polls, trucarem a casa perquè el vingui a buscar... En cas d'agafar polls, cal fer de forma correcta el tractament que es recomana. Sempre cal revisar els caps dels/les nens/es. En cas de tenir febre, és convenient que l'alumne/a no retorni a l'escola fins passades 24 hores sense tenir-ne..

12. BEQUES I AJUTS

Les beques i ajuts que es poden sol·licitar són les següents:

AJUTS PER A ALUMNES AMB NECESSITATS ESPECÍFIQUES DE SUPORT EDUCATIU

El període de presentació de sol·licituds finalitza el 20 de setembre de 2023.

Cal omplir la sol·licitud online i presentar-la a l'escola.

AJUTS PER A L'ÚS DEL SERVEI DE MENJADOR

Aquests ajuts els concedeix el "Consell Comarcal del Bages". S'ha de fer la sol·licitud online a la pàgina web del Consell Comarcal.

13. ALTRES



- Informacions : cada dimecres, rebreu via Mail diferents comunicacions. També rebreu informacions puntuals de part de la tutora des del correu de la promoció, i via mares compromissàries.

-Informacions d'activitats i sortides a la web:

<https://agora.xtec.cat/www.esctorresamat> i al compte d'Instagram : @escolatorresamat

14. CONTACTAR AMB L'ESCOLA

Telèfon : 938370544

Correu electrònic: families@torresamat.cat



L'ESCOLA TORRES AMAT US ESPERA

Mail: families@torresamat.cat

Instagram: [@escolatorresamat](https://www.instagram.com/escolatorresamat)

Telèfon: 938370544

