

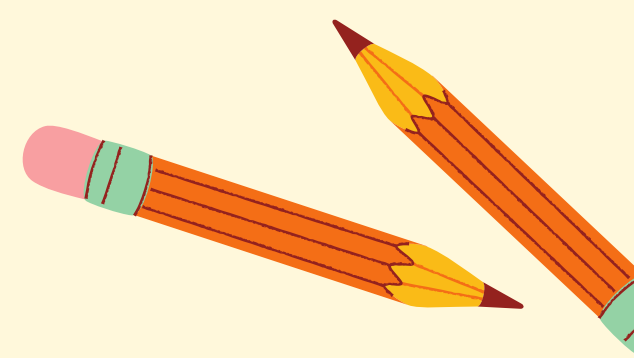

BENVINGUDES I BENVINGUTS A E15 ANYS

CURS 2023-2024

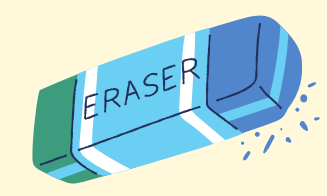
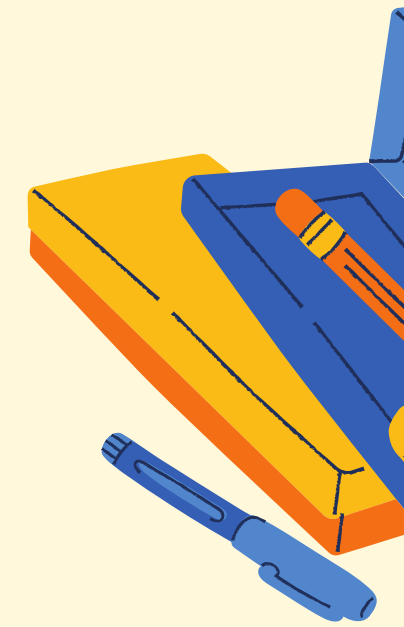
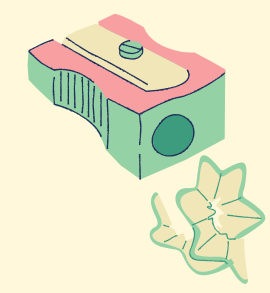
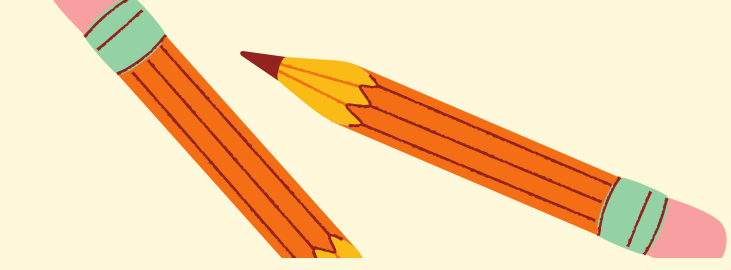

**UN BON CURS
COMENÇA AMB UN BON
SOMRIURE!**





EQUIP DE MESTRES

- **TUTORES: EISA ADRIANA MOLINER**
EISB LAURA ESPADA
- **SUPORT: MÓNICA SANCHO/AROA CORONAS/AMÈLIA LANCHO**
- **ANGLÈS: JÚLIA REÑÉ: JRENE6@EPOBLE-SEC.COM**
- **MÚSICA: RAQUEL PAGÈS: RPAGES@EPOBLE-SEC.COM**
- **PSICOMOTRICITAT: CESC JORDANA: FJORDANA@EPOBLE-SEC.COM**
- **EDUCACIÓ ESPECIAL: LAURA SANCHÍS**
- **VETLLADOR: JACINTO ELA**

MARC HORARI



- . MATÍ: DE 9.00 A 12.30 HORES**
- . TARDA: DE 14.30 A 16.00 HORES (15:50H)**
- . PUNTUALITAT A L'ENTRADA I SORTIDA**
- . ABSÈNCIES: NOTIFICAR-LES (SOBRETOT SI SÓN DE LLARGA DURADA) I/O ENTREGAR UN JUSTIFICANT MÈDIC.**
- . NOTIFICACIONS A LES TUTORES: NOTA ESCRITA O PER CORREU ELECTRÒNIC (CORREU DE LES TUTORES).**

EI5A ADRIANA MOLINER: ADRIANA@EPOBLE-SEC.COM

EI5B LAURA ESPADA: LESPADA@EPOBLE-SEC.COM

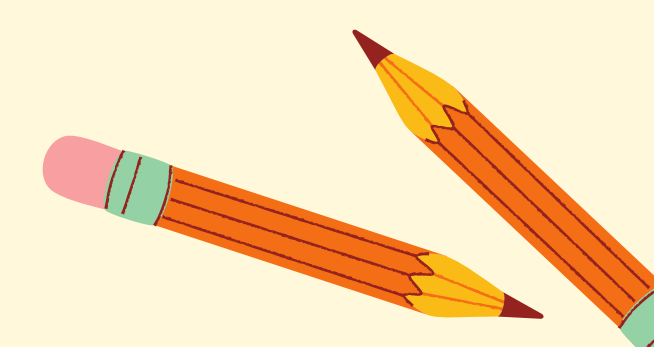
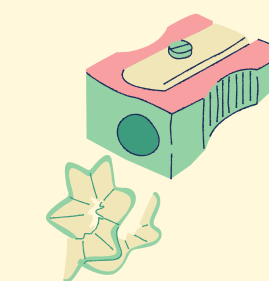
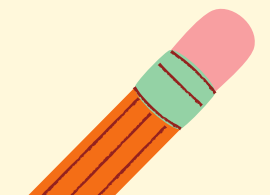
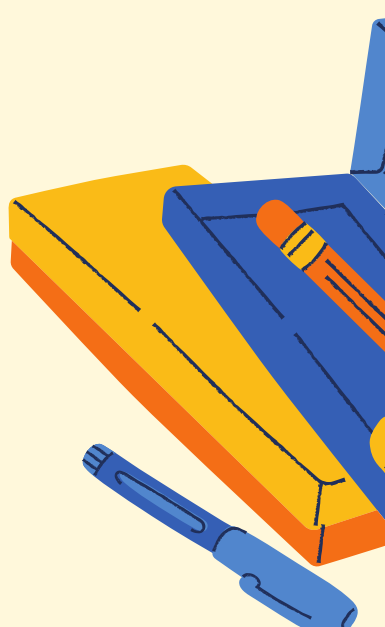
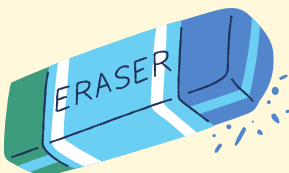
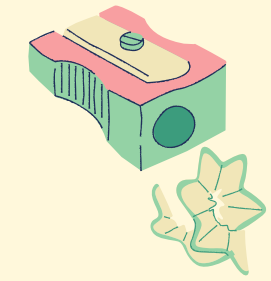

CALENDARI ESCOLAR

DIES FESTIUS:

- **11 DE SETEMBRE**
- **25 DE SETEMBRE (LA MERCÈ, FESTA LOCAL)**
- **12 D'OCTUBRE (FESTIU ESTATAL)**
- **1 DE NOVEMBRE (FESTIU ESTATAL)**
- **6 I 8 DE DESEMBRE (FESTIUS ESTATAL)**
- **1 DE MAIG**
- **20 DE MAIG**

DIES DE LLIURE DISPOSICIÓ ACORDATS PEL CONSELL ESCOLAR:

- **13 D'OCTUBRE**
- **7 DE DESEMBRE**
- **12 DE FEBRER**
- **17 DE MAIG**



SOSTENIBILITAT

- . EL RECICLATGE DINS LES AULES.**
- . VISITA DEL PVME CADA CURS.**



- . ESMORZARS: I'HEU DE POSAR EN UN EMBOLCALL SOSTENIBLE: UNA CARMANYOLA (O SIMILAR) MARCADA AMB EL NOM.**
- IMPORTANT QUE VINGUIN ESMORZATS DE CASA. ELS SUCS O ELS "ACTIMELS" NO ESTAN PERMESOS.**



INICIEM EL CAMÍ, D'ON PARTIM?

- **ETAPA DE CANVIS A NIVELL FÍSIC I PSICOEMOCIONALS.**
- **NOUS ESPAIS PER CONÈIXER, DESCOBRIR I APRENDRE.**
- **NOVES RELACIONS I INTERESSOS.**

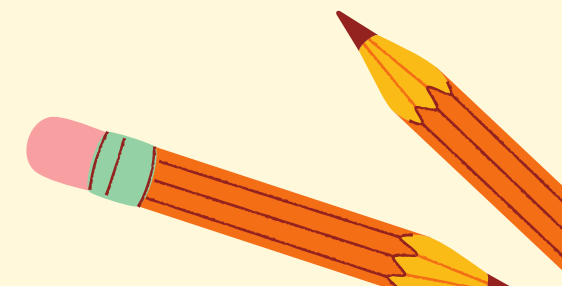
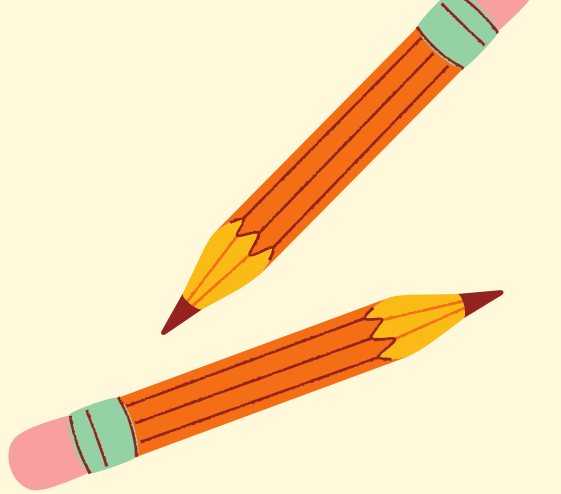

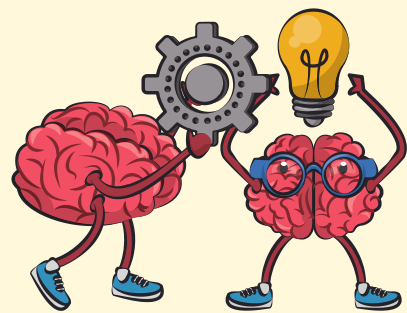

AQUEST CAMÍ PASSARÀ PER :



· VIVÈNCIES I DESCOBERTES EMMARCADES EN 4 EIXOS QUE PERMETEN EL DESENVOLUPAMENT D'UN INFANT CAPAÇ EN:

- 1. L'AUTONOMIA I LA CONFIANÇA.**
- 2. LA COMUNICACIÓ EN ELS DIFERENTS LLENGUATGES.**
- 3. LA DESCOBERTA DE L'ENTORN AMB CURIOSITAT.**
- 4. LA PARTICIPACIÓ ACTIVA EN/AMB LA DIVERSITAT DEL SEU VOLTANT.**



TOT AQUEST TREBALL ES CONCRETA EN..

TREBALL D'AULA



- **LECTOESCRIPTURA**
- **LÒGICA MATEMÀTICA**
- **PSICOMOTRICITAT**
- **BIBLIOTECA I ENGLISH**
- **CULTURA DIGITAL**
- **MÚSICA**
- **EDUCACIÓ EMOCIONAL**
- **JOCS A L'AULA**
- **SORTIDES**
- **CONTACONTES**



CONTACONTES



- **ACTIVITAT DE PRELECTURA VIVENCIAL I COL·LABORATIVA (FAMÍLIA).**
- **ES FA AL LLARG DEL CURS.**
- **CADA SETMANA UN COMPANYY O COMPANYYA.**
- **DIMECRES MARXEN AMB UN CONTE I TENEN TOTA LA SETMANA PER PREPARAR-LO.**
- **TREBALL DE LECTOESCRITURA, EXPRESSIÓ I SEURETAT AFECTIVO-EMOCIONAL**



PROJECTES

- **APRENDRE A APRENDRE**
- **APRENTATGE VIVENCIAL**
- **NOM DE LA CLASSE I GRESOLADA**
- **COL·LABORACIÓ I PARTICIPACIÓ DE LES FAMÍLIES**



METODOLOGIA I ORGANITZACIÓ

- **TREBALL EN GRAN GRUP: RUTINES, ROTLLANA, ESMORZARS, JOC, PSICOMOTRICITAT, MÚSICA...**
- **TREBALL EN PETIT GRUP: PROPOSTES/RACONS, PROJECTES, DESDOBLAMENTS, LECTOESCRITURA...**





LA RESOLUCIÓ DELS CONFLICTES

- . ASSUMPCIÓ DELS CONFLICTES COM A PART DE L'APRENTATGE I DE LES RELACIONS SOCIALS.**
- . DIFERENCIACIÓ ENTRE CONFLICTES INDIVIDUALS, INTERPERSONALS I INTERSOCIALS.**
- . CONFLICTES LLEUS I CONFLICTES GREUS.**
- . PAUTES, ACTIVITATS I PREVENCIÓ; QUÈ FEM?
PROJECTE DE CONVIVÈNCIA DE L'ESCOLA.**



HORARI E15



HORARI CLASSE E15A

CURS 2023/2024

| | DILLUNS | DIMARTS | DIMECRES | DIJOUS | DIVENDRES |
|-------------|---|------------------------|----------------------------|---|--|
| 9.00-10.00 | TORNEM LA BATA ASSEMBLEA PROJECTE | ASSEMBLEA PROJECTE | ASSEMBLEA CONTACONTES | ASSEMBLEA ANGLÈS/ BIBLIOTECA | ASSEMBLEA PROJECTE |
| 10.00-11.00 | ESMORZAR/PATI | ESMORZAR/PATI | ESMORZAR/PATI | ESMORZAR/PATI | ESMORZAR/PATI |
| 11.00-12.30 | RELAXACIÓ PROPOSTES | PSICOMOTRICITAT | RELAXACIÓ MÚSICA | RELAXACIÓ PROPOSTES EDUCACIÓ EMOCIONAL | RELAXACIÓ PROPOSTES |
| 12.30-14.30 | ESPAI MIGDIA | ESPAI MIGDIA | ESPAI MIGDIA | ESPAI MIGDIA | ESPAI MIGDIA |
| 14.30-16.00 | RELAXACIÓ PROPOSTES | RELAXACIÓ PROPOSTES | RELAXACIÓ MICROAMBIENTS | RELAXACIÓ MICROAMBIENTS | RELAXACIÓ PORTES OBERTES ENS EMPORTEM LA BATA |

HORARI CLASSE E15B

CURS 2023/2024

| | DILLUNS | DIMARTS | DIMECRES | DIJOUS | DIVENDRES |
|-------------|---|------------------------------------|---|----------------------------|--|
| 9.00-10.00 | TORNEM LA BATA ASSEMBLEA PROJECTE | ASSEMBLEA PROJECTE | ASSEMBLEA CONTACONTES | ASSEMBLEA PROPOSTES | ASSEMBLEA PROJECTE |
| 10.00-11.00 | ESMORZAR/PATI | ESMORZAR/PATI | ESMORZAR/PATI | ESMORZAR/PATI | ESMORZAR/PATI |
| 11.00-12.30 | PSICOMOTRICITAT | RELAXACIÓ PROPOSTES | RELAXACIÓ PROPOSTES EDUCACIÓ EMOCIONAL | RELAXACIÓ MÚSICA | RELAXACIÓ PROPOSTES |
| 12.30-14.30 | ESPAI MIGDIA | ESPAI MIGDIA | ESPAI MIGDIA | ESPAI MIGDIA | ESPAI MIGDIA |
| 14.30-16.00 | RELAXACIÓ PROPOSTES | RELAXACIÓ ANGLÈS/ BIBLIOTECA | RELAXACIÓ MICROAMBIENTS | RELAXACIÓ MICROAMBIENTS | RELAXACIÓ PORTES OBERTES ENS EMPORTEM LA BATA |



CELEBRACIONS

· **FESTA DE LA TARDOR**



· **FESTA DE L'HIVERN**

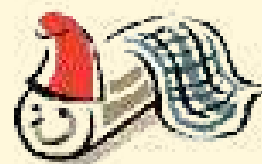

· **DENIP (DIA ESCOLAR DE LA NO-VIOLÈNCIA I LA PAU)**



· **CARNAVAL**



· **SETMANA DE LA DONA**



· **SANT JORDI. SETMANA LITERÀRIA**



· **FINAL DE CURS**



· **ANIVERSARIS**



ACTIVITATS/SORTIDES

- . ENTORN PROPER: LUDOTECA COTXERES BORRELL
(4 D'OCTUBRE I 21 DE FEBRER)**
- . PROJECTES : GRESOLADA A LA FUNDACIÓ MIRÓ
(FEBRER/MARÇ)**
- . MUSEU OLÍMPIC: JOCS INTERCULTURALS (5 DE MARÇ)**
- . ESPECTACLES : ALMAZUELA AL TEATRE GOYA
(11 D'ABRIL)**
- . CENTRE INTERÈS: VISITA AL CRIP, PALENTEOLOGIA
(3 DE MAIG)**
- . COLÒNIES (30 I 31 DE MAIG)**
- . PENDENTS LES ACTIVITATS DEL PROJECTE DEL NOM DE
LA CLASSE (PRIMER TRIMESTRE)**

(TOTES LES SORTIDES ESTAN PENDENTS DE SER APROVADES PEL CONSELL ESCOLAR)

ENTREVISTES I INFORMES

ENTREVISTA AMB LES TUTORES:

DIMARTS

DE 12.30H A 13H

ES LLIURARAN DOS INFORMES:

. FEBRER DE 2024

. JUNY DE 2024

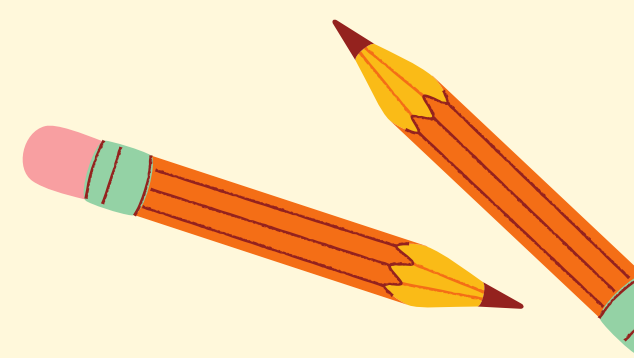
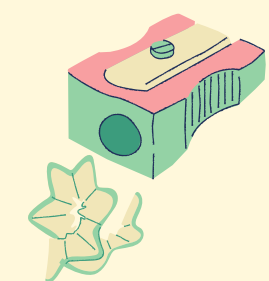
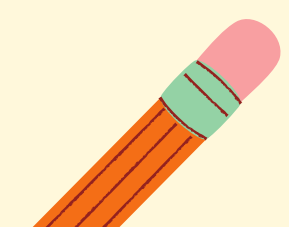
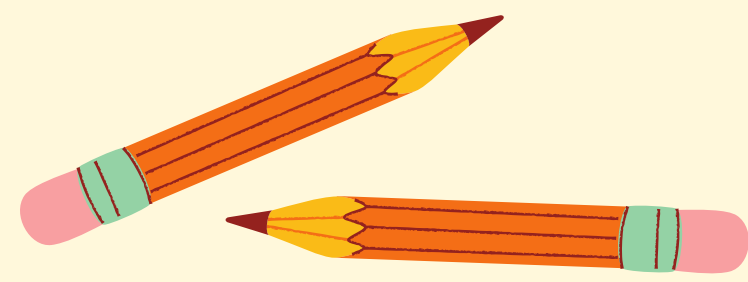
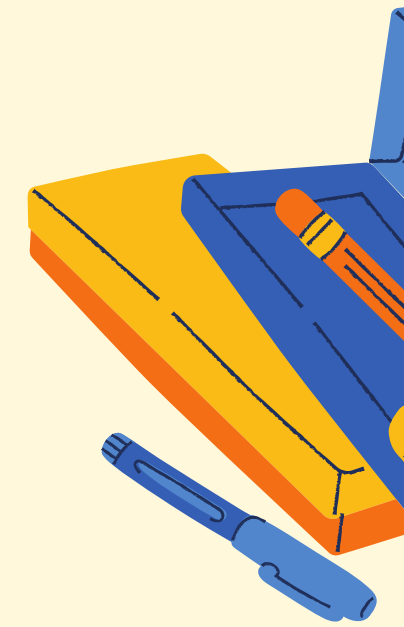
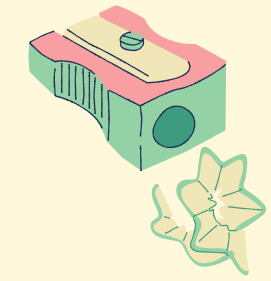

MOLTES GRÀCIES



**PODEU TROBAR MÉS INFORMACIÓ A LA
PÀGINA WEB DE L'ESCOLA:
[HTTP://AGORA.XTEC.CAT/ESCPOBLE-SEC](http://AGORA.XTEC.CAT/ESCPOBLE-SEC)**

US ANIMEM A SUBSCRIURE-US!

