



BENVINGUDES I BENVINGUTS A EI4 anys

CURS 2023-2024



UN BON CURS
COMENÇA AMB UN BON
SOMRIURE!





EQUIP DE MESTRES

- TUTORES: EI4A Natalia Giral
EI4B Alba Bonells
- SUPORT: Mònica Sancho/Aroa Coronas/Amèlia Lancho
- MÚSICA: Raquel Pagès: rpages@epoble-sec.com
- ANGLÈS: Júlia Reñé: jrene6@epoble-sec.com
- PSICOMOTRICITAT: Cesc Jordana: fjordana@epoble-sec.com
- EDUCACIÓ ESPECIAL: Laura Sanchís.
- VETLLADORS: Jacinto Ela/ Marc Martínez



MARC HORARI



- Matí: de 9.00 a 12.30 hores
- Tarda: de 14.30 a 16.00 hores (15:50h)
- Puntualitat a l'entrada i sortida.
- Absències: notificar-les (sobretot si són de llarga durada) i/o entregar un justificant mèdic.
- Notificacions a les tutores: nota escrita o per correu electrònic (correu de les tutores)



El4A Natalia Giral: ngiral@epoble-sec.com

El4B Alba Bonells: abonells@epoble-sec.com



CALENDARI ESCOLAR

Dies festius:

- 11 de setembre
- 25 de setembre (la Mercè, festa local)
- 12 octubre (festiu estatal)
- 1 de novembre (festiu estatal)
- 6 i 8 de desembre (festius estatal)
- 1 de maig
- 20 de maig

Dies de lliure disposició acordats pel Consell Escolar:

- 13 d'octubre
- 7 de desembre
- 12 de febrer
- 17 de maig



SOSTENIBILITAT

El reciclatge dins les aules
i visita del PVME cada curs.



ESMORZARS: l'heu de posar en un embolcall
sostenible: una carmanyola (o similar) marcada
amb el nom.

Important que vinguin esmorzats de casa. Els
sucs o els “actimels” no estan permesos.



Iniciem el camí, d'on partim?

- Etapa de canvis a nivell físic i psicoemocionals.
- Nous espais per conèixer, descobrir i aprendre.
- Noves relacions i interessos.

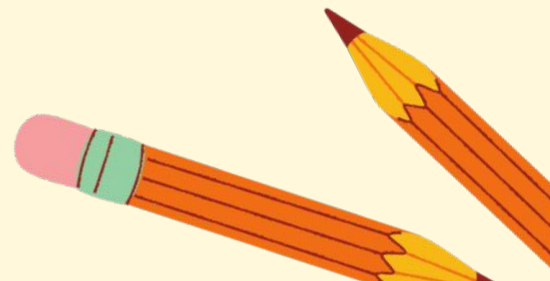
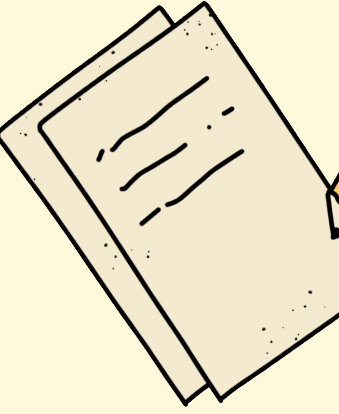
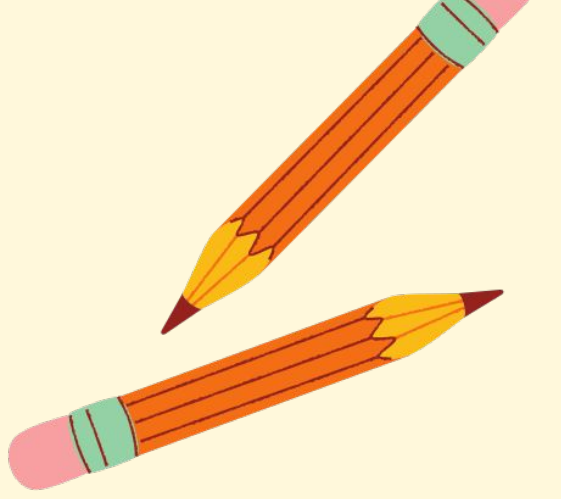

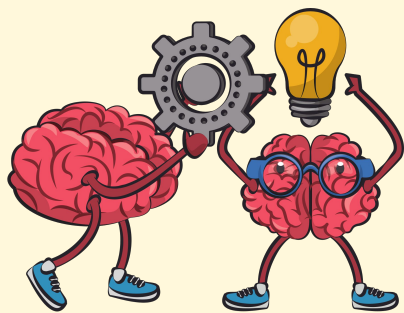

Aquest camí passarà per :

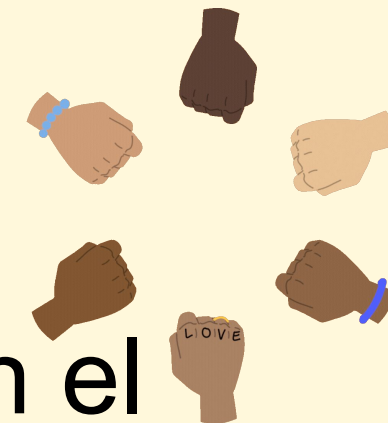

- Vivències i descobertes emmarcades en 4 eixos que permeten el desenvolupament d'un infant capaç en:
- L'autonomia i la confiança.
- La comunicació en els diferents llenguatges.
- La descoberta de l'entorn amb curiositat.
- La participació activa en/amb la diversitat del seu voltant.



tot aquest treball es concreta en...



TREBALL D'AULA

- Lectoescriptura

(llibreta
d'expressió)

- Lògica
matemàtica

- Psicomotricitat

- Biblioteca i

ENGLISH

- Cultura digital

- Música



PROJECTES

- Aprendre a aprendre.
- Aprenentatge vivencial.
- Nom de la classe i gresolada
- Col·laboració i participació de les famílies.



MICROAMBIENTS

Dimecres i dijous a la tarda i en format intercycle obrim espais temàtics on experimentar, construir, inventar, compartir... de manera autònoma. L'infant decideix què fer, com fer-ho i amb qui fer-ho. Les mestres observem i acompanyem. Inclouen temàtiques de:

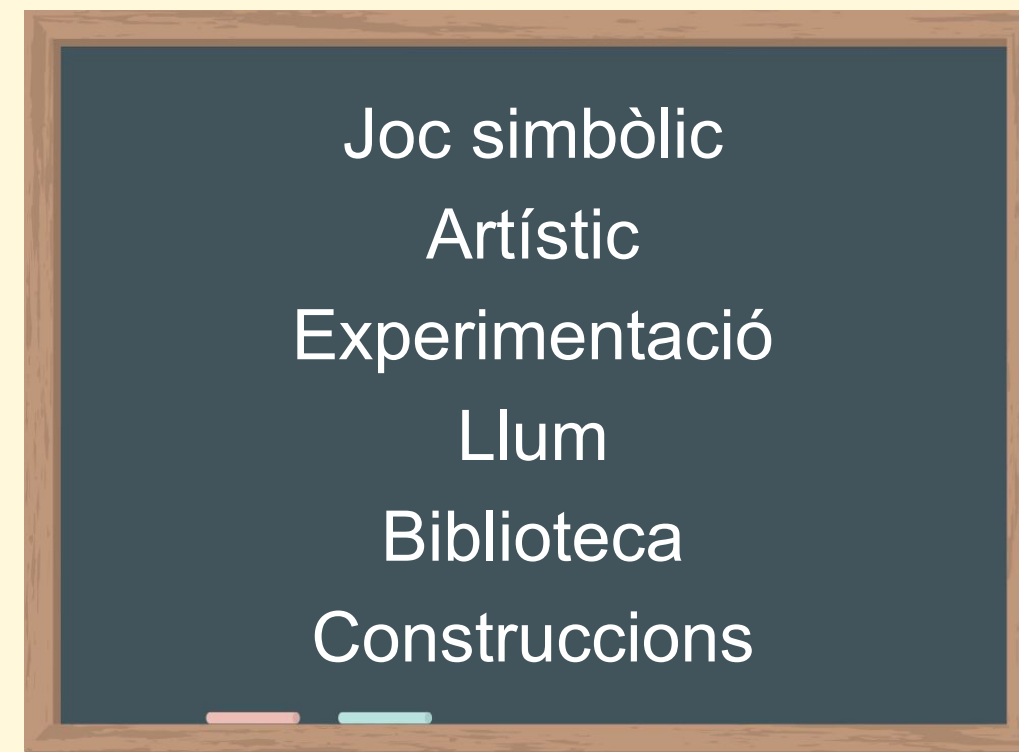



METODOLOGIA I ORGANITZACIÓ



- Treball en gran grup: rutines, rotllana, esmorzars, joc, psicomotricitat, música...
- Treball en petit grup: propostes/racons, projectes, desdoblaments, lectoescriptura, reforç oral....



Horari EI4



CURS 2023/2024 HORARI SETMANAL EI4A

	DILLUNS	DIMARTS	DIMECRES	DIJOUS	DIVENDRES
9-10	HÀBITS I RUTINES ROTLLANA 	PROPOSTES 	PROPOSTES LLIURE CIRCULACIÓ (A/B) 	PROPOSTES LLIURE CIRULACIÓ 	PROPOSTES
10-10:30	ESMORZAR (9:30h)	ESMORZAR	ESMORZAR	ESMORZAR	ESMORZAR
11:45-12:30	MÚSICA (10:30H) 	BIBLIOTECA/ ANGLÈS (10:30) 	EXPRESSIÓ PLÀSTICA 	ROTLLANA PROJECTE/ACTIVITATS GRAN GRUP	ROTLLANA PROJECTE/ACTIVITATS GRAN GRUP
11:45-12:30	PATI DINAR	PATI DINAR	PATI DINAR	PATI DINAR	PATI DINAR
14.30-16	PROJECTE 	PSICOMOTRICITAT 	MICROAMBIENTS 	MICROAMBIENTS 	PORTES OBERTES (A/B)

CURS 2023/2024 HORARI SETMANAL EI4B

	DILLUNS	DIMARTS	DIMECRES	DIJOUS	DIVENDRES
9-10.00	PROPOSTES 	PROPOSTES 	PROPOSTES LLIURE CIRCULACIÓ 	PROPOSTES LLIURE CIRCULACIÓ 	ROTLLANA/ESMORZAR ANGLÈS/BIBLIOTECA
10.00-10.30	ESMORZAR	ESMORZAR	ESMORZAR	ESMORZAR	(10:00-11:00)
11.45-12.30	ROTLLANA: RUTINES,PROJECTE,... 	ROTLLANA: RUTINES, PROJECTE 	EXPRESSIÓ PLÀSTICA 	MÚSICA 	ROTLLANA: PROJECTE/TREBALL EN GRUP
12.30-14.30	PATI DINAR	PATI DINAR	PATI DINAR	PATI DINAR	PATI DINAR
14.30-16.00	PSICOMOTRICITAT 	TREBALL EN GRUP: PROJECTE, JOCS DE PENSAR, EDUCACIÓ EMOCIONAL, EXPRESSIÓ ORAL, EXPRESSIÓ LÒGICO-MATEMÀTICA,... 	MICROAMBIENTS 	MICROAMBIENTS 	PORTES OBERTES EI4



CELEBRACIONS

- Festa de la tardor



- Festa de l'hivern



- DENIP (Dia Escolar de la No-Violència i la Pau)



- Carnaval



- Setmana de la dona



- Sant Jordi. Setmana literària

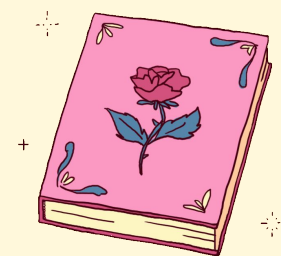

- Final de curs



Activitats/sortides

- Entorn proper: ludoteca de la plaça del sortidor (desembre)
- Projectes : gresolada a la fundació miró (febrer/març)
- Espectacles : Almazuela al teatre goya (11 d'abril)
- Centre interès: visita a la platja de la Marvella (30 de maig)
- Pendants les activitats del projecte del nom de la classe

(Totes les sortides estan pendants de ser aprovades pel Consell Escolar)

Entrevistes i informes

Entrevista amb les tutores:

DIMARTS

De 12.30h a 13:30h

Es lliuraran dos informes:

febrer de 2024

juny de 2024

Moltes gràcies



Podeu trobar més informació a la pàgina web
l'escola: (Articles quinzenals)

<http://agora.xtec.cat/escpoble-sec>

Us animem a subscriure-us!

Portes obertes, últim dijous de cada mes