

GUIA TURÍSTICA DE TERRASSA

FEM CIUTAT

FEM

TERRASSA!



ÍNDEX

Edificis històrics i monuments.....	3
Museus i teatres.....	28
Entitats de cultura popular.....	34
Festes populars.....	37
Anella Verda.....	40
Xarxa de transport públic.....	41

Edificis i monuments històrics

Edifici històric

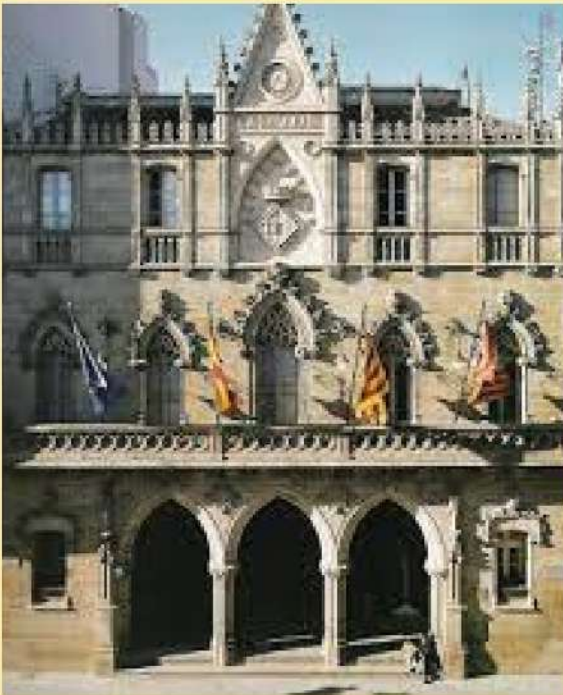

**Ajuntament
de Terrassa.**

Monument històric

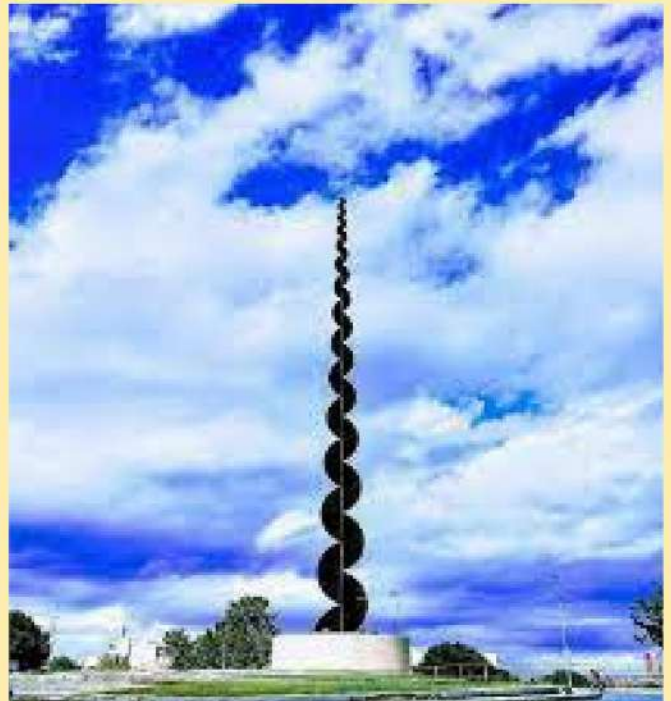

**Monument de
la dona**

Aquests són els exemples



Masia Freixa



**Xemeneia de la
bòbila almirall**



Hospital de Terrassa



**Evan Domingo i
Bernat.Massaguer**

Masia Freixa

La Masia Freixa és un edifici d'inspiració gaudiniana construït per l'arquitecte Lluís Muncunill i Parellada entre el 1905 i el 1910 sobre l'estructura d'una antiga fàbrica tèxtil de l'industrial Josep Freixa.



web: <https://visitaterrassa.cat/masia-freixa/>

adreça: parc de sant jordi -plaça freixa i argemi 11
08224.terrassa.

teléfon: 937 3970 19



MASIA FREIXA

LA MASIA FREIXA ÉS UN EDIFICI MODERNISTA DE TERRASA SITUADA EN EL PARC SANT JORDI CONSTRUÏDA EN 1896. VA SER REFORMADA ENTRE ELS ANYS 1907 Y 1914 LUIS MUNCUNILL. EL ARQUITECTE LA VA CONVERTIR EN UNA JOIA DEL MODERNISME.



CÓM ARRIBAR-HI?



MARK

AITOR



Catedral del Sant Espèrit

El temple es va construir entre 1574 i 1616. Tot i va ser construït en aquesta època, l'edifici no era d'estiu barroc, sinó que continua la tradició gòtica. Durant la Guerra Civil de 1936-1939 va sofrir un incendi per afectar l'interior de la basílica, perpetrat per als republicans; a més, va ser utilitzada durant la mateixa com estacionament de vehicles. Va ser restaurada en 1958..

La seva arquitectura

El cor de l'altar major, obra de l'arquitecte Lluís Bonet i Garí, del pintor Antoni Vila i Arrufat i de l'escultor Enric Monjo i Garriga, feta als anys quaranta del segle passat. Es considera un dels conjunts religiosos més destacats de la immediata postguerra, amb els seus relleus escultòrics, estàtues i cadires del cor. Hi sobresurt la imatge de sant Pere, al cos central.

Com arribar?

Pots arribar caminant , en cotxe, tren i autobús.

El monument de la dona



EL MONUMENT DE LA DONA

ÍNDEX:

INFORMACIÓ DEL MONUMENT
ON ES TROBA EL MONUMENT
COM ARRIBAR-HI PER AL MAPA?

QUÈ PODEM VEURE?

QUE REPRESENTA LA SEVA
FORMA?



Informació del monument

El Monument de la Dona Treballadora s'inaugura el 21 de desembre de 1996. L'autor, Andreu Alfaro, cerca amb aquest monument retre homenatge a la dona treballadora tarrasena.



On es troba

Aquí pots veure on es troba

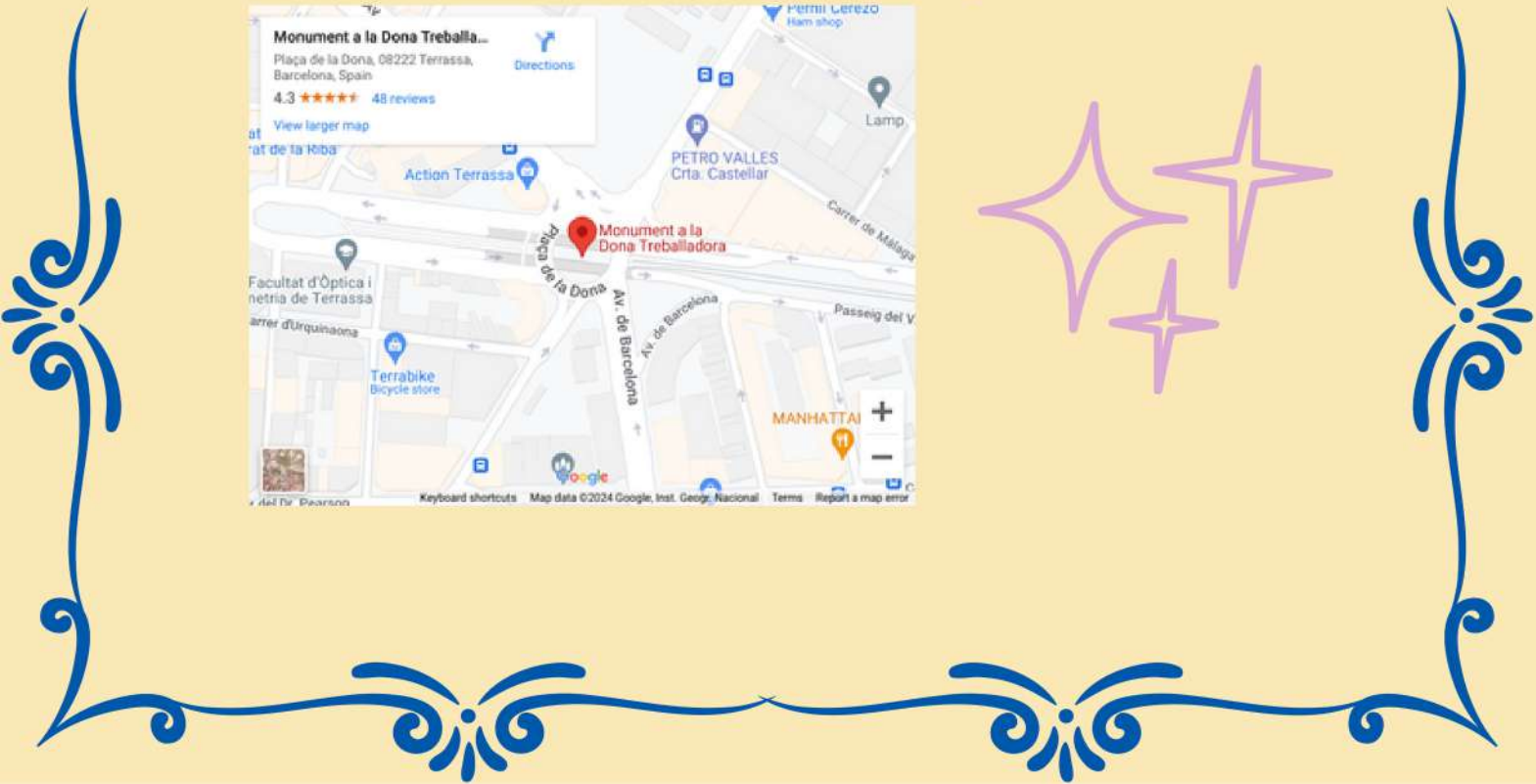



Què podem veure?

Com veiem a la foto és com una murga amb mig cercle al voltant de l'estructura. Està en la rotonda del carrer "22 de juliol".

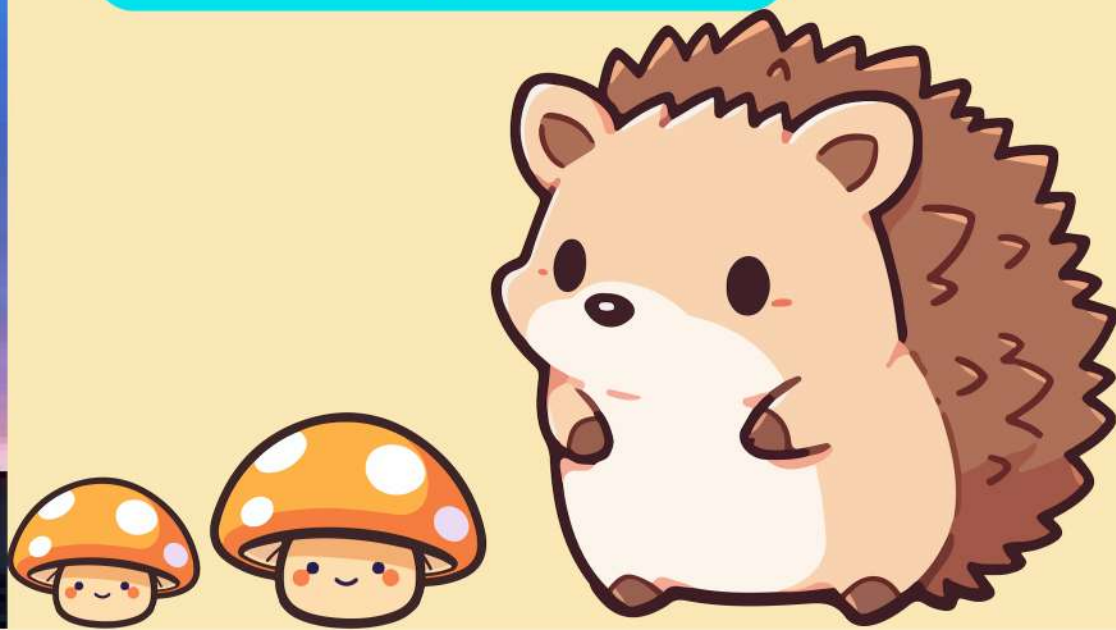

Què representa la seva forma?



El monument representa totes les dones del món perquè les dones tenen molt greix i representa a tots el tipus de greix, de més gran a més petit.



BERNAT.M.B

L'HOSPITAL DE TERRASSA ÉS UN CENTRE SANITARI QUE FORMA PART DEL CONSORCI SANITARI DE TERRASSA QUE ÉS UNA ORGANITZACIÓ SANITÀRIA INTEGRADA QUE, DISPOSANT DE TOTS ELS NIVELLS D'ATENCIÓ, PROVEEIX ATENCIÓ CONTINUADA I COORDINADA DE SERVEIS DE SALUT A UNA POBLACIÓ DE 200.000 HABITANTS.



TELÈFON



ERIC

937 31 00 07

**CARR. DE TORREBONICA, S/N,
08227 TERRASSA, BARCELONA**



← des de: Escola Roser Capdevila, Carrer de las Pal...
fins a: Hospital de Terrassa, Carr. de Torrebónica, ...

12:07 ○ **Escola Roser Capdevila**
Carrer de las Palmas, 17, 08227 Terrassa, Barcelona

🚶 A peu
Aproximadament 10 min, 750 m

12:17 ○ **Vilardell**

🚊 **H** Hospital
6 min (3 parades) · ID de parada: 4102

12:23 ○ **Hospital**

12:23 ○ **Hospital de Terrassa**
Carr. de Torrebónica, s/n, 08227 Terrassa, Barcelona

ADREÇA



<https://cst.cat/es/>

CLAUSTRE DEL CONVENT DE SANT FRANCESC

Pablo
Chen

El convent de Sant Francesc és un antic edifici religiós de Terrassa construït al començament del segle XVII, en estil barroc però amb traces gòtiques i renaixentistes, pertanyent a l'ordre dels Germans menors recollits.



A QUINA PÀGINA
WEB BUSCARÉ LA
INFORMACIÓ?

VISITATERRASSA.CAT

PLAÇA DEL DOCTOR
ROBERT, 1, 08221

ADREÇA

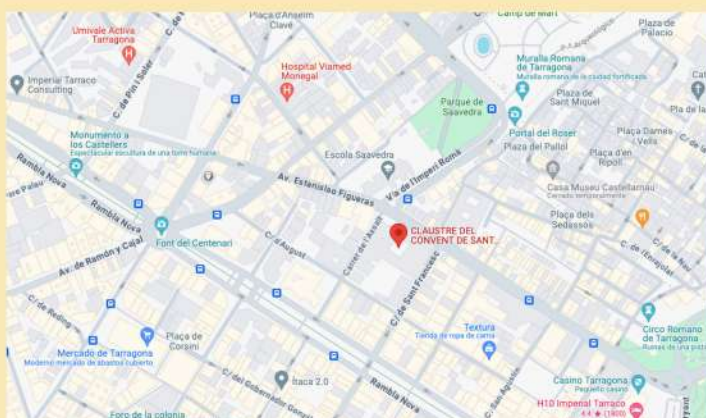

TELÈFON



937 39 70 72

COM ARRIBAR-HI?

(1.2KM) POR CARRETERA
DE MONTCADA I CARRER
DE TOPETE



CASA ALEGRE DE SAGRERA

QUÈ ÉS?

Al principi, el van construir com a taller i habitatge d'un important fabricant de Terrassa. Després es va reformar i el van convertir en un model d'habitatge burgés.



HORARI

De dimecres a diissabte, de 10h a 13h
de 16h a 20h.

Diumenges i festius d'obertura,
11h a 14h.

Dilluns i dimarts tancat.

ON ES TROBA?





L'ajuntament de Terrassa



LUCIA GALISTEO

Quines activitats hi ha en l'Ajuntament de Terrassa?

- CINEFÒRUM POR LA IGUALTAT
- DÍA MUNDIAL DE ACCIÓ PER A
LA SALUT DE LAS DONES.
- BECA D'INVESTIGACIÓ MARIA
VERGER.
- CORRESPONSABILITAT
- COM MONTAR UN PUNT LILA I +
- TALLERS PER A NENS, NENES I
JOVES.

Com és per fora l'Ajuntament i el seu número de telèfon

937 39 70 00

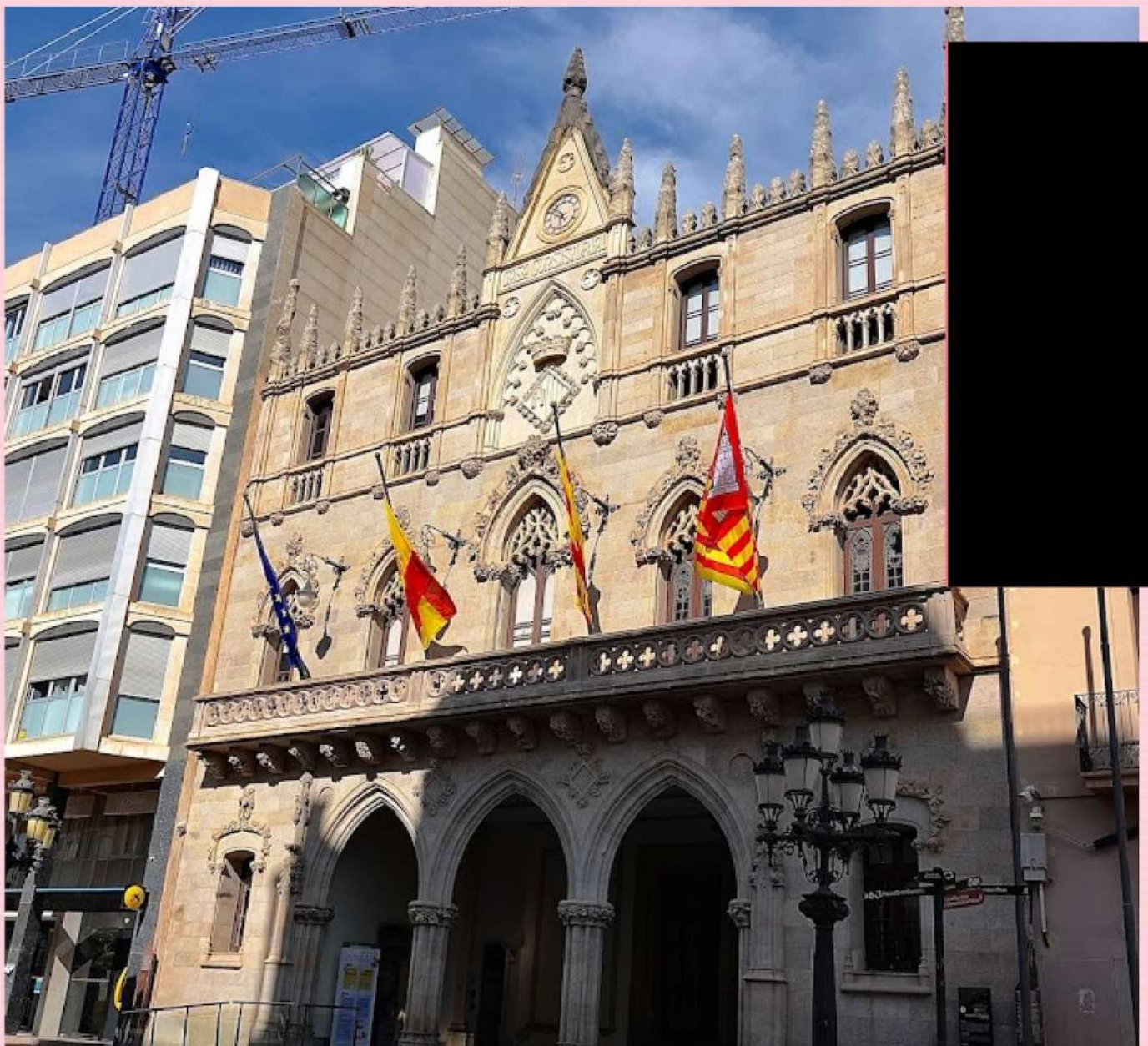



Com és l'ajuntament
per dins?



UNTAMENT ÉS UNA
SALA ON FAN REUNIONS



On es situa l'ajuntament de Terrassa?

Es pot anar en autobús en
l'estació del nord 2 i caminant es
tarda 15 minuts desde l'escola.





Museus i Teatres

Aida i Rita

euismod lacina at g
licies lacus sed tu
massa ultricie
as illis.

El museu nacional de la ciència i la tècnica de Terrassa

EL MUSEU ES SITUA EN
EL CENTRE DE TERRASSA
EN EL CARRER RAMBLA
D'ÈGARA

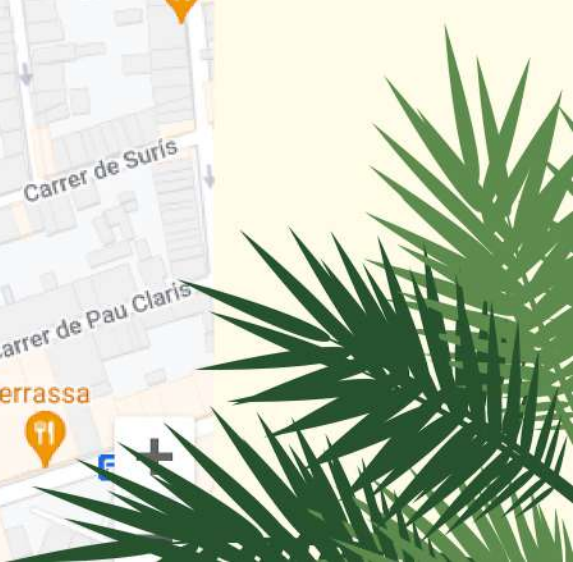

Jana osorio

El número de telèfon

937 36 89 66

L'autobús que has d'agafar és la línia 1 i l'has d'agafar en 'complex funerari' fins al mercat, que són 11 parades.

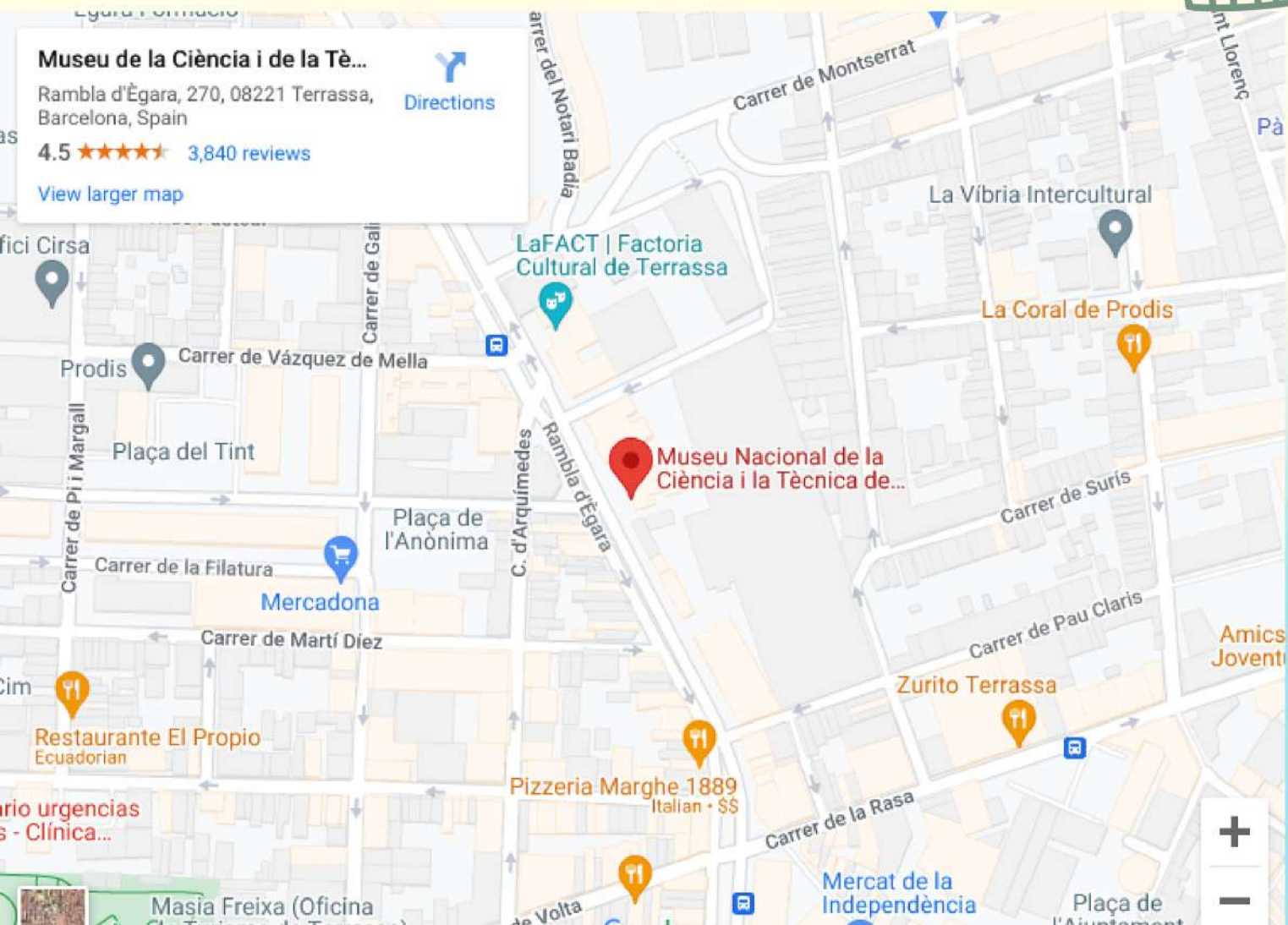
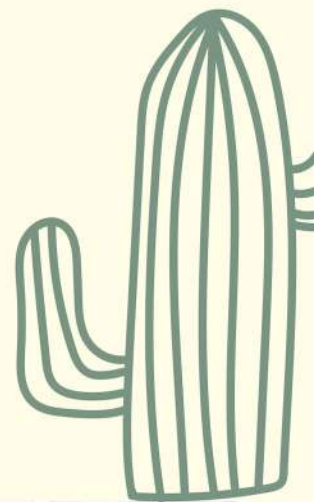

Què era abans el museu nacional de la ciència i la tècnica de Catalunya?

ABANS DEL MUSEU NACIONAL DE LA CIÈNCIA I LA TÈCNICA DE CATALUNYA HI HAVIA UNA FÀBRICA TÈXTIL.

EN L'ANY 1990 VAN INAUGURAR LES PORTES DEL NOU MUSEU NACIONAL DE LA CIÈNCIA I LA TÈCNICA DE CATALUNYA.



Centre de documentació i museu tèxtil

QUI VA CREAR EL MUSEU TÈXTIL?

EL 1946 ES VA CREAR EL PRIMER MUSEU TÈXTIL DE L'ESTAT ESPANYOL, PERÒ ES VA OBRIR EL 1970. EL VAN CREAR L'EMPRESARI JOSEP BIOSCA AMB LA AJUDA DEL TAMBÈ INDUSTRIAL JOSEP BADRINAS. VA COMPRAR LA COL·LECCIÓ DE TEIXITS DE L'IGNASI ABADAL, AMB AIXÓ VAN COMENÇAR EL MUSEU.



QUANTES PECES DE ROBA TÉ EL MUSEU TÈXTIL?

EL MUSEU TÈXTIL CONSERVA MÉS DE 130.000 PECES DE LES SEVES COL·LECCIONS, EN LES QUE HI TROBEM, TEIXITS, INDUMENTÀRIA, ACCESSORIS ETC. ORIGINARIS D'ARREU DEL MÓN.



On es troba i com s'arriba al museu tèxtil?

EL MUSEU TÈXTIL DE TERRASSA ES TROBA AL CARRER SALMERÓN, 25, 08222 TERRASSA, BARCELONA ESTÀ JUST AL COSTAT DEL CASTELL CARTOIXA DE VALLPARADÍS I OBRE ELS DIJOUS A LES 10:00 H. ELS TRENS QUE ES PODEN AGAFAR PER ARRIBAR-HI SÓN EL R4 I EL S1, I ELS BUSSOS QUE ES PODEN AGAFAR PER ARRIBAR-HI SÓN EL 3, EL B8, EL C5 I EL LO131.

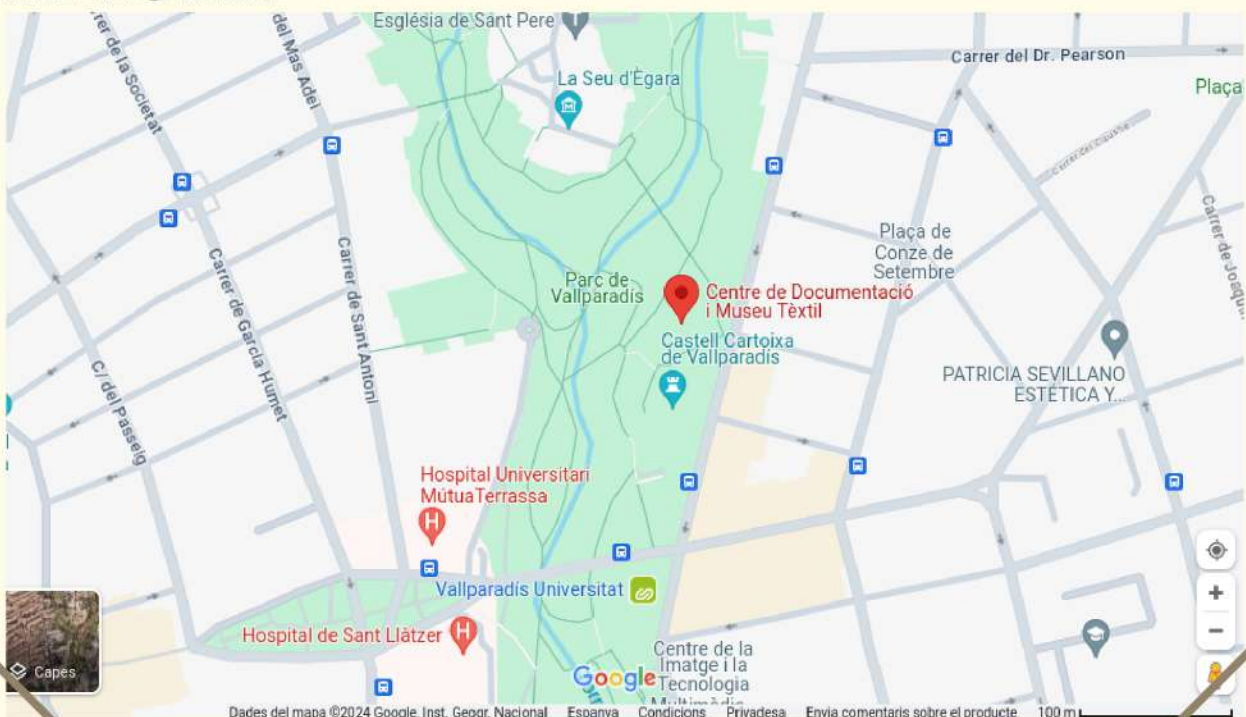

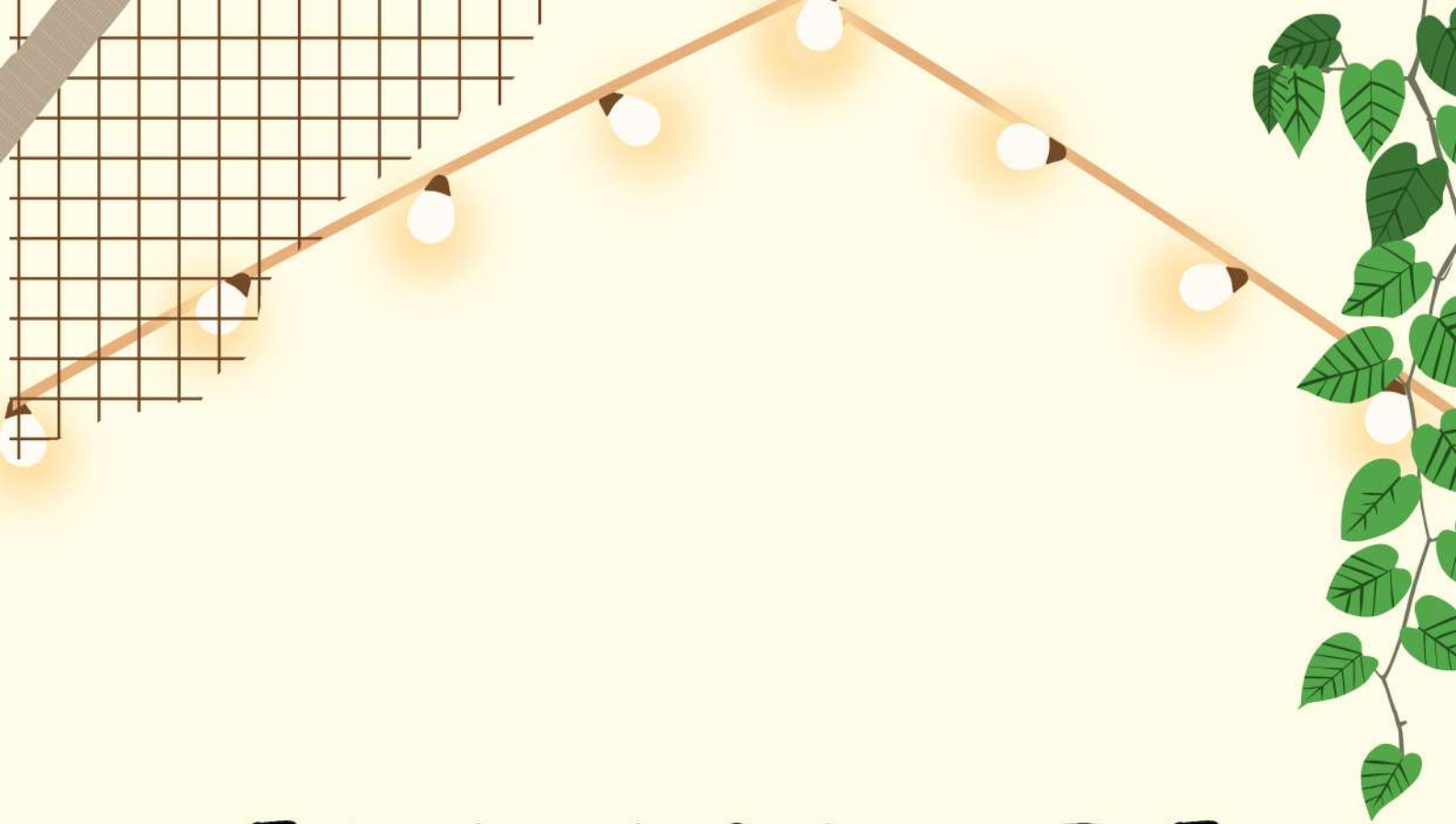

ENTITATS DE

COLTURA POPULAR

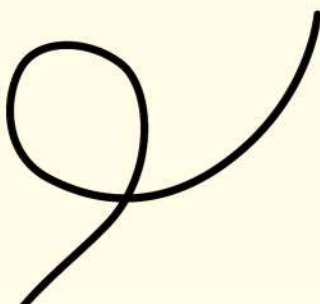
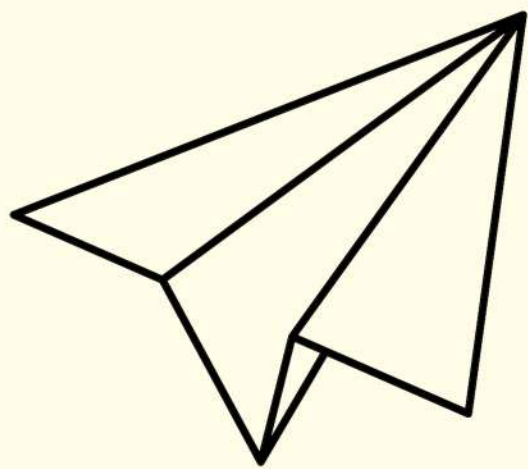

jana osorio

Sanatori del Tòrax

El número de telèfon és

937875959

Va ser una obra realitzada per l'arquitecte Mariano Morán i Fernández Cañedo l'any 1952, creada inicialment com a sanatori per a tuberculosos. Està situat en terrenys del Parc Agroforestal de Terrassa

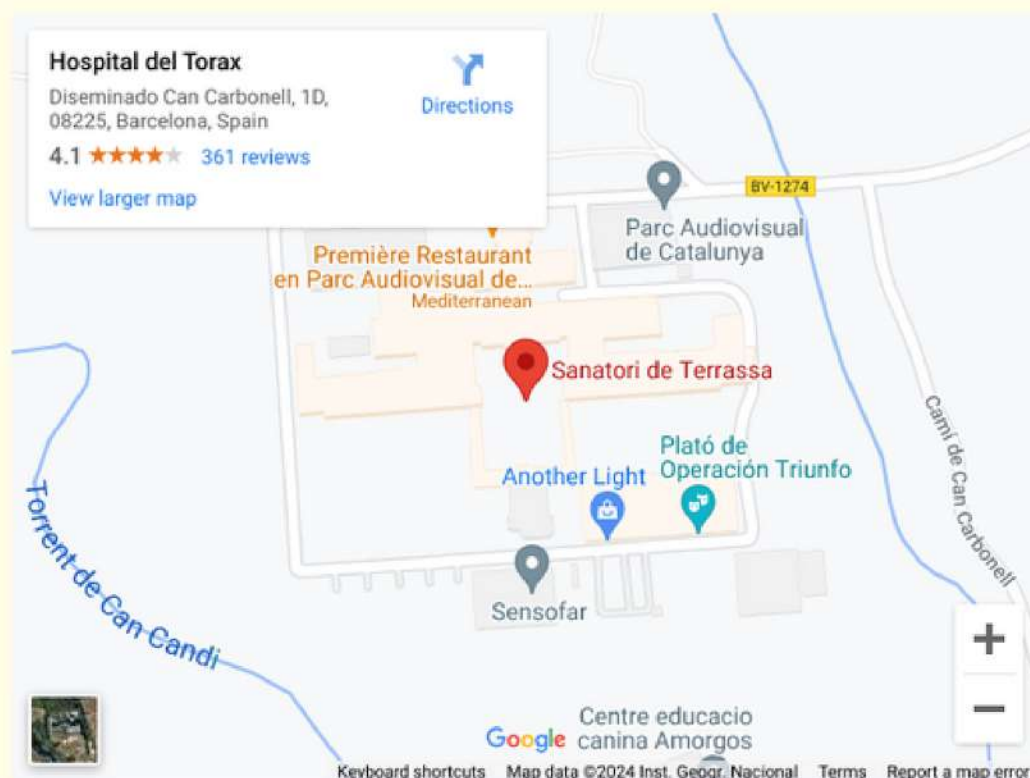

<https://www.parcaudiovisual.cat/filmoffice/es/localitzacions/antiguo-hospital-del-torax/>

EL SANATORI DE TORRE BONICA

EL SANATORI DE TORRE BONICA ES UN HOSPITAL QUE TE MOLTS ANYS. ES UN JOC ON HI ESTAVA LA GENT AMB MALALTIES MOLT FORTES. COM ABANS NO HI HABIEN TANTES CURES COM ARA LA GENT ES MORIA. HI HABIA UNA TERASSA ON ESTAVA LA GENT MOLT MALALTA.

QUI VA CONSTRUIR EL SANATORI DE TORRE BONICA?

JOSEP DOMÈNECH I MANSANA VAN CONSTRUIR EL SANATORI. ES VA CONSTRUIR A L 'ANY 1911 [Mira aquest video](#) I ES VA INAGURAR

23/9/1989

LA LLEGENDA DEL SANATORI DE TORE BONICA!!!

ELS ESPIRITUS DE LA GENT I QUE VAN ABANDONAR ES VA MORIR EN AQUELL JOC ES VAN QUEDAR I NO PODEN SORTIR I ESTAN ENCERRATS DESDE AQUELL DIA!!!

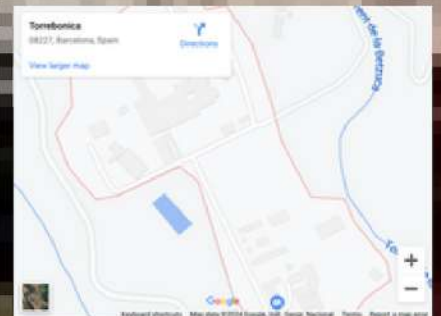

MARK SUÀREZ



PARTY

time!

**FESTES
POPULARS**

Aida i Rita

Nando



La Festa Major



Mira este video!



**FESTA MAJOR
TERRASSA**

30/06 - 05/07



www.festamajorterrassa.cat



La Festa Major de Terrassa es celebra el primer diumenge després de Sant Pere, a finals del mes de juny i els primers dies de juliol, i dura de divendres a dimecres, tot i que diumenge és el dia central. Es celebra en honor als sants patrons de la ciutat: Sant Pere, Sant Cristòfol i Sant Valentí.



L'ANELLA VERDA

com arribar?

93 739 70 00



telèfon

L'itinerari Anella Verda (Anella Verda) recorre el sector oriental del municipi de Girona, resseguint els diferents espais naturals que envolten aquest sector de la ciutat. La ruta s'inicia al costat del riu Onyar i culmina a la plana agrícola de Campdorà.

← des de: Escola Roser Capdevila, Carrer de las Pal...
fins a: Anella Verda, 08227 Terrassa, Barcelona

- 12:21 ○ Escola Roser Capdevila
Carrer de las Palmas, 17, 08227 Terrassa, Barcelona
- 🚶 A peu
▼ Aproximadament 3 min, 180 m
- 12:24 ○ Asturias
- 🚊 3 Borges Blanques
▼ 3 min (2 parades) - ID de parada: 4202
- 12:27 ○ CAP Est
- 🚶 A peu
▼ Aproximadament 4 min, 300 m
- 12:31 ○ Anella Verda
08227 Terrassa, Barcelona

L'anella verda es un Bosc natural de tarrassa.

LEO

<https://anellaverda.terrassa.cat>

AIDA LO DIOP

TRANSPORT PÚBLIC

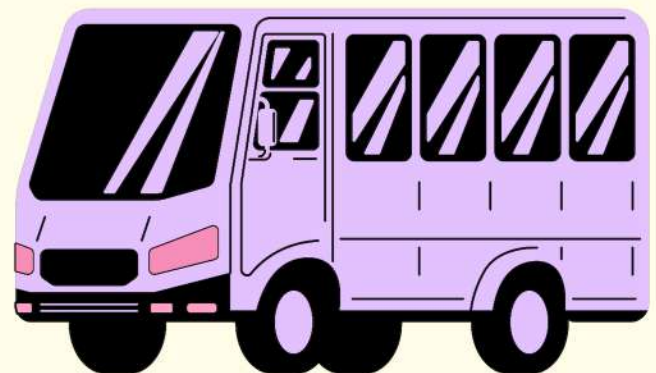

AIDA LO DIOP

-LA RENFE



-ELS
FERROCARRILS

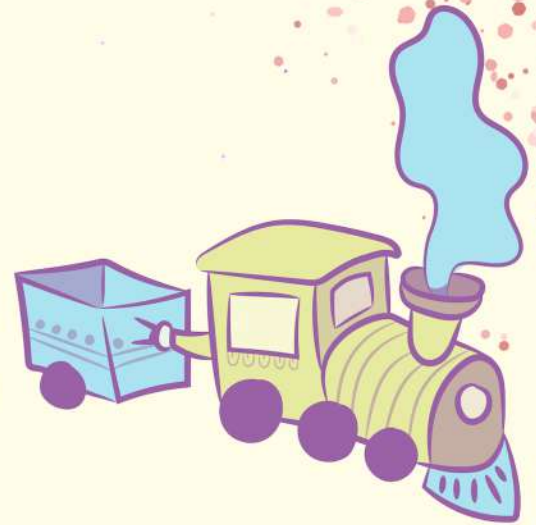

-EL BUS



-EL TAXI





Moltes gràcies



**PER LA VOSTRA
ATENCIÓ!**

