



# *Carta del mes de desembre*

**1 DE DESEMBRE:** P4 i 6è Sortida al Parc dels Pins a buscar el Tió (Matí).

**1 DE DESEMBRE:** P5 i 5è Sortida al parc del Mercadal a buscar el Tió (Matí).

**1 DE DESEMBRE:** P3 Gincama per l'escola per buscar el Tió (Matí).

**2 DE DESEMBRE:** Mitjans Sortida a Torrebonica a buscar el Tió (Matí).

**2 DE DESEMBRE:** Consell de sàvies i savis.

**2 DE DESEMBRE:** AULES OBERTES 6ens i P3.

**6, 7, 8 i 9 DE DESEMBRE:** FESTIUS.

**12 DE DESEMBRE:** 15:10h Decoració de l'Entradeta de l'escola.

**13 DE DESEMBRE:** 3rs A i B Sortida Museu del paper ( Capellades) (Tot el dia).

**14 de DESEMBRE:** 4rts A i B Sortida Museu Etnogràfic, BCN (Tot el dia).

**16 DE DESEMBRE:** Portar el regal de l'amistat invisible.

**16 DE DESEMBRE:** Grans i Joves s'emporten la seva llibreta de vida d'aula i la carpeta vermella.

**17 DE DESEMBRE:** Festa de l'Hivern de l'AMPA.





**19 DE DESEMBRE:** Grans i Joves Activitat d'amistat invisible (Matí).

**19 DE DESEMBRE:** Petits i Mitjans faran cagar el Tió (Matí).

**19 DE DESEMBRE:** Petits i Mitjans Teatre d'hivern a l'escola a càrrec de "TIC TAC Company" (tarda).

**19 DE DESEMBRE:** Petits i Mitjans s'emporten la seva llibreta de vida d'aula i la carpeta vermella.

**19 DE DESEMBRE:** A partir de les 16:30h Decoració de l'escenari.

**20 DE DESEMBRE:** CONCERT D'HIVERN.

**21 DE DESEMBRE:** Últim dia del trimestre. Porteu esmorzar especial. Jornada intensiva fins 13h. MENJADOR fins les 15:30h.

**22 DE DESEMBRE FINS 9 DE GENER DE 2022:** VANCANCES. Ens retrobarem el dia **9 DE GENER A LES 9h** del matí.



## CONCERT D'HIVERN

El dia del concert es podran fer fotos i vídeos, però recordeu que és molt important que tots aquests siguin només d'ús domèstic i que no vagin a parar a cap xarxa social, blogs, internet,... per tal de protegir els drets d'imatge de tots els i les alumnes de l'escola.

No patiu que des de l'escola gravarem els concerts i els penjarem als blogs de l'escola amb contrasenya per a que els pogueu veure.

Recordeu que un cop s'entra al concert de la Comunitat, no es pot marxar fins que finalitzi.





# COLÒNIES!!



## ATENCIÓ FAMÍLIES DE 6è, 3r, I P5!!!

Com ja sabeu aquest curs:

- **6è** farà el seu **VIATGE DE FI D'ETAPA** del **30 al 2 de Juny de 2023**, a "**Alberg L'Escala Xanascot, a l'Escala**" Xanascot. L'**import** aproximat de la totalitat d'aquesta activitat **és de 210€.**
- **3r** farà les seves **Colònies** els dies **1, 2, i 3 de Març de 2023**, a "**El Pinatar**". **Gualba. El Pinatar.** L'**import** aproximat de la totalitat d'aquesta activitat **és de 152€.**
- **P5** farà les seves **Colònies** els dies **3 i 4 de maig de 2023**, a "**Artur Martorell, Calafell**" **Pere Tarrés.** L'**import** aproximat de la totalitat d'aquesta activitat **és de 105€.**

Aquesta activitat implica una despesa a banda de les aportacions que ja feu a l'escola en concepte de sortides i per tal d'alleugerir aquesta despesa a nivell familiar fraccionem el **PAGAMENT TOTAL EN 3 TERMINIS.**

**EL PRIMER PAGAMENT DE 6è, 3r SERÀ AQUEST MES DE DESEMBRE:**

IMPORT **6è: 70€**

IMPORT **3r: 50€**



# ATENCIÓ!! JOGUINES!!

Aquest mes de desembre segur que voleu "fer neteja" de joguines, llibres, contes, material escolar... que teniu a casa en bon estat i que els vostres infants ja no fan servir. Des de l'AMPA us animem a què les porteu a l'escola per tal de fer un recapte per la Nit Màgica.



## Fusta i derivats:

- **Taulells de fusta o fullola.**
- **Palets.**
- **Blocs de fusta de diferents mides (de construcció, cubs, llistons tallats...).**
- **Caixes (de vi, de cava, de regal...).**
- **Safates.**
- **Nins (ninotets no sexualitzats de fusta)**
- **Pinces.**
- **Anelles de cortina.**
- **Carrets (de fil, cintes, gegants de cables...).**
- **Marc.**
- **Boles, ous, etc.**
- **Taps de suro.**
- **Mà de morter i morter.**
- **Culleres i estris de cuina.**
- **Cistells de vímet.**
- **Mobles (arxivadors, prestatges, mòduls...).**
- **Mobiliari d'exterior (cadres, taules, baguls...).**
- **Construccions de fusta (Kapla o similar) .**



I aprofitant aquesta neteja, si trobeu alguna joguina tipus pales, galledes... que no creieu que puguin portar-se per la Nit Màgica ho podeu portar a l'escola. que en farem un bon ús!! Aprofitem per recordar-vos material divers de reciclatge que fem servir a l'escola i que si en teniu o trobeu en alguna sortida familiar i ens ho porteu, en farem un gran ús!!

## Natura:

- **Pals, troncs, branques...**
- **Rodanxes de troncs.**
- **Suro natural.**
- **Escorça.**
- **Palla.**
- **Pinyes.**
- **Pedres (planes, rodones, asimètriques, grans, petites...).**
- **Petxines, caragolines, etc.**
- **Flors seques.**
- **Plomes.**
- **Llavors.**





### Plàstic:

- Embuts.
- Taps.
- Tubs.
- Mànegues.
- Capses de fruita.
- Botes d'aigua.
- Estovalles.
- Mesuradors de ML (pots, provetes, xeringues...).
- Teclats.
- Peces de Lego.
- Playmobils.
- Animals.
- Radiografies.

### Elements marítims:

- Ossos de sípia, cargols de mar, esponges...
- Minerals
- Esquelets
- Nius
- Pell de serp.

### Varis:

- Exprimidors.
- Rentadora.
- Projector.
- Estris de farmàcia i mèdics.
- Balança de cuina, de bany...
- Nines i robeta.
- Llums petites (de tauleta).
- Garlanda de llums.
- Bicicletes.
- Patinets.
- Torn de fang.
- Relotges: de sorra, digitals, de tauleta...
- Jocs de taula.
- Jocs de cartes.

### Vidre:

- Ampolles.
- Gerros.
- Pots.
- Aquaris.
- Formiguer.
- Cargolera.
- Miralls.

### Metall:

- Elements de cuina: bols, sedassos, coladors, ratlladors, olles, coberts...
- Llaunes de llet de fórmula.
- Xapes.
- Peces de ferreteria: cargols, femelles, visos, - Claus amb cadenat o sense.
- Cadenes.
- Imants.
- Testos.

### Paper i cartró:

- Capses.
- Tubs.
- Oueres.
- Diaris, revistes,...
- Mapes.
- Contes.
- Puzzles.
- Capses buides de medicaments.

### Tèxtil:

- Roba impermeable (pantalons, capelina...).
- Retalls de tela.
- Mocadors.
- Mantes.
- Estores, catifes...
- Coixins.
- Cabdells de llana.
- "Trapillo".
- Cordes diverses (escalada, espart, jardineria, vaixell...).
- Cintes.
- Botons.
- Hamaques.
- Disfresses.





## RECORDEU QUE HI HA MOLTES OPCIONS DIFERENTS PER FER REGALS, CALENDARIS D'ADVENT O SIMILARS!!

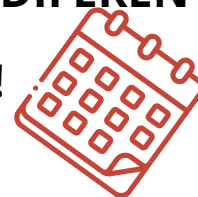

US PROPOSEM:

- **CALENDARI D'ADVENT** AMB ACTIVITATS FAMILIARS TIPUS SORTIDES A LA MUNTANYA, MANUALITATS, DECORACIÓ DE LA VOSTRA LLAR, JOCS DE TAULA EN FAMÍLIA... PODEU TROBAR IDEES EN AQUESTS ENLLAÇOS:

<https://www.estoreta.com/2020/11/16/calendario-adviento-confinados/>

<https://www.pinterest.es/pin/386676317986411608/>

[https://www.sabotigueta.cat/ca/module/ph\\_simpleblog/module-ph\\_simpleblog-single?sb\\_category=sabotigueta&rewrite=fem-un-calendari-d-advent-diferent](https://www.sabotigueta.cat/ca/module/ph_simpleblog/module-ph_simpleblog-single?sb_category=sabotigueta&rewrite=fem-un-calendari-d-advent-diferent)

- **REGALS:** JA SIGUI PER ANIVERSARIS O FESTES NADALENQUES US ANIMEM A QUÈ SI HEU DE COMPRAR, QUE HO FEU A LES BOTIGUES DEL BARRI, QUE SIGUIN JOGUINES DE QUALITAT QUE INCENTIVIN LA SEVA IMAGINACIÓ I PUGUIN PROVOCAR MOLTES HORES DE JOC, QUE PENSEU TAMBÉ EN REGALAR EXPERIÈNCIES COM ANAR D'EXCURSIÓ A LA PLATJA O A LA MUNTANYA, A VISITAR PETITS POBLETS AMB ENCANT, AL CINEMA, AL PARC D'ATRACCIONS, AL TEATRE, UN TALLER FAMILIAR O DE CÀMPING, D'AQUESTA MANERA TAMBÉ ESTEU REGALANT MOMENTS EN FAMÍLIA QUE ES RECORDARAN SEMPRE, I AFAVORIR QUE ELS INFANTS DONIN VALOR A TOT ALLÒ QUE REBEN JA SIGUI MATERIAL COM EMOCIONAL.

ENLLAÇOS D'INTERÈS:

<https://www.jugarijugar.com/es/blog/5-pasos-sencillos-para-elegir-los-mejores-juguetes-n2242>

<https://labaula.org/idees-per-regalar-als-infants-per-potenciar-el-seu-moment-evolutiu/>

[https://criatures.ara.cat/familia/millor-regal-criatura-nadal\\_1\\_2705867.html](https://criatures.ara.cat/familia/millor-regal-criatura-nadal_1_2705867.html)

<http://www.jugaia.com/recursos/guia-gratuita-para-montar-un-espacio-de-juego-en-casa/>

<https://www.jugaia.com/ca/blog/joguines-publicitat-consum-conscient-n53>





# ESPAI AMPA

**Comissió  
de festes**

Es reuneix els dimarts a les 15:10h, aproximadament, si voleu ajudar ja ho sabeu!!

<https://chat.whatsapp.com/ldZGHO058eO4Q20ig0yjdb>

Es reuneix els dijous a les 15:10h... Si voleu ajudar ja ho sabeu!!

<https://chat.whatsapp.com/Jo10e702qBfAPz4IFPVok>



**Comissió  
de Carnaval**

**Tallers de  
decoració de  
l'escenari i  
l'entrada**

*A partir de les 15:10h i fins les 18h aproximadament, no cal venir totes les hores.*



Dijous 1 de desembre  
Dimarts 13 de desembre  
Dijous 15 de desembre  
Dilluns 19 col·locació

<https://chat.whatsapp.com/ldZGHO058eO4Q20ig0yjdb>

*Dissabte 17 de desembre a partir de les 10:30h fins les 18h  
necessitarem voluntaris i voluntàries per dur a terme la  
festa!!*

<https://chat.whatsapp.com/Jo10e702qBfAPz4IFPVok>



**COMISSIÓ  
DE PATI**

**Us volem informar, que gràcies a l'aportació feta per l'AMPA, i amb l'ajuda d'un grup de famílies voluntàries, hem pogut omplir el sorral que hi ha al porxo, amb 4000 kg de sorra, per a què així els nostres infants puguin gaudir creant fent volar la imaginació.**



# ESPAI AMPA

Com ja sabeu aquest any tenim nova comissió mixta a l'AFA de la nostra escola. Aquesta té com objectiu l'educació per la igualtat i no discriminació per sexe o sigui, partint de la coeducació, (seguint la línia de la nostra escola) i a través d'algun taller o activitat, aconseguir que nens i nenes aprenguin a relacionar-se de manera respectuosa i pacífica.

En aquest sentit estem molt contentes de comunicar-vos que ja s'ha dut a terme el primer taller afectivosexual dirigit als cursos de sisè i que la valoració feta tant pels infants com per les mestres i la professional Laura Ferrer, ha estat molt positiva.

Aprofitem per donar les gràcies a l'escola per haver recolzat i compartit aquesta iniciativa. Avui ens en sentim molt orgulloses i molt especialment de les mestres de la comunitat de joves per haver-nos obert les portes ja que és preciós que la comunitat educativa (docents, alumnat i famílies) pugui anar de la mà i poder junts tirar endavant projectes com aquest.

Seguim!



"El verb jugar  
només es pot conjugar  
amb el verb deixar"

Francesco Tonucci

