



2N-3R

ESCOLA LES ARRELS

CURS 2020-2021





QUINES

MESTRES TINDREM?



AIXÍ SE'NS VEU
AMB MASCARETA...



RAQUEL LLAGOSTERA

2N-3R A



RAQUEL SÁNCHEZ

2N-3R B



ALÍCIA CORNELLÀ

2N-3R C



LAURA COSTA

2N-3R D



ORIANNA RUSCALLEDA

MESTRA SUPORT A/B



NATÀLIA CUENCA

MESTRA SUPORT C/D



I AIXÍ SOM SENSE
MASCARETA...



RAQUEL LLAGOSTERA

2N-3R A



RAQUEL SÁNCHEZ

2N-3R B



ALÍCIA CORNELLÀ

2N-3R C



LAURA COSTA

2N-3R D



ORIANNA RUSCALLEDA

MESTRA SUPORT A/B



NATÀLIA CUENCA

MESTRA SUPORT C/D

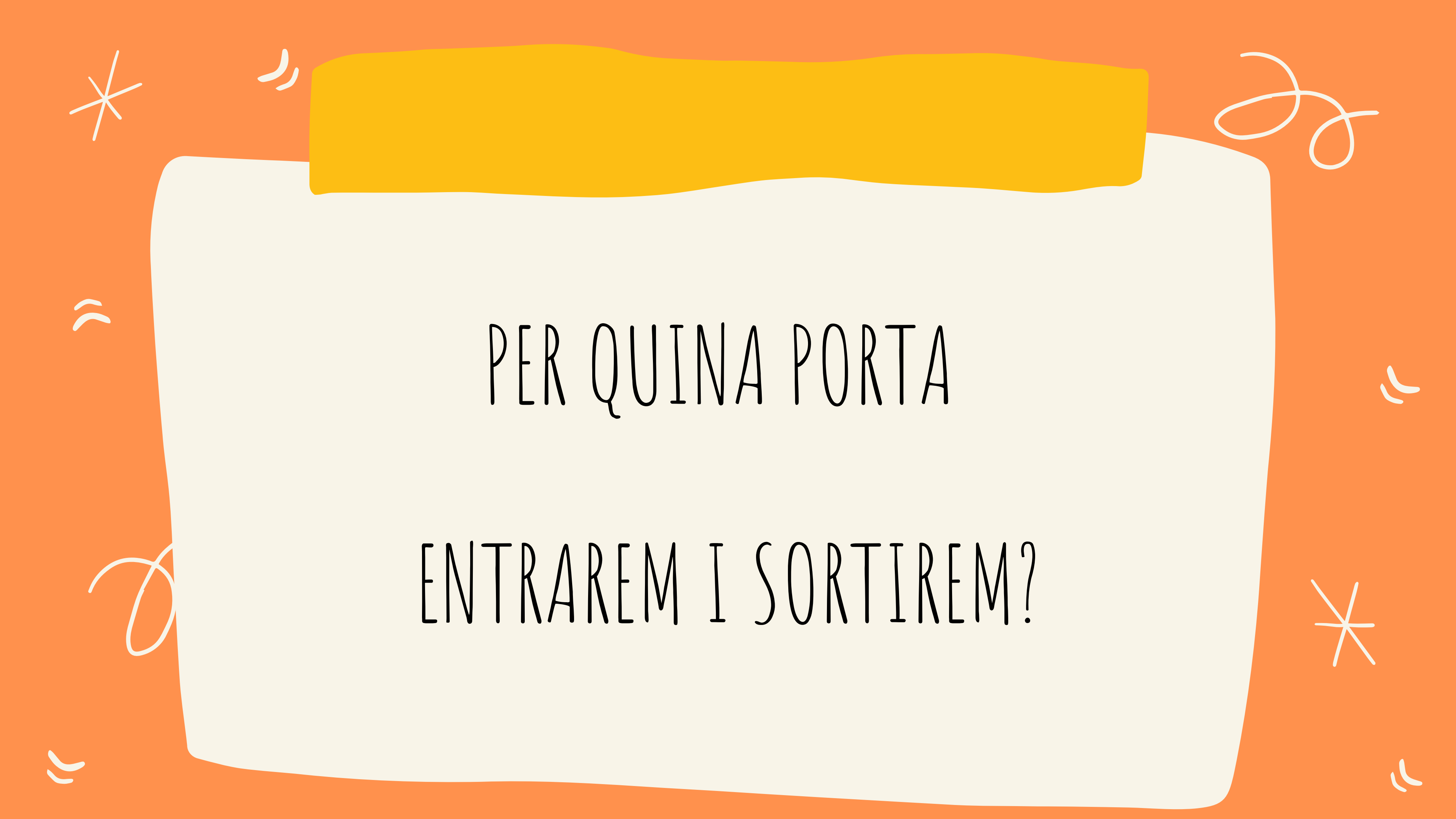

PER QUINA PORTA
ENTRAREM I SORTIREM?

PORTA 2 - PRIMÀRIA

NOMÉS PODRÀ VENIR UN
ACOMPANYANT PER
INFANT



LES FAMÍLIES NO
PODEN ENTRAR

REPARTIR FULLS D'AUTORITZACIONS
PER SORTIR SOLS

SE'LS PRENDRÀ LA
TEMPERATURA!

AQUEST CURS NO HI HAURÀ
LA 6^A HORA

MOLTA PUNTUALITAT!
5 RETARDS: AVÍS A LES FAMÍLIES

QUIN SERÀ EL NOSTRE HORARI?

	ENTRADA MATÍ	SORTIDA MATÍ	ENTRADA TARDA	SORTIDA TARDA
2n - 3r A	9:00h	12:20h	15:00h	16:20h
2n - 3r B	9:10h	12:30h	15:10h	16:30h
2n - 3r C	9:10h	12:30h	15:10h	16:30h
2n - 3r D	9:00h	12:20h	15:00h	16:20h



COM ENS ORGANITZAREM?

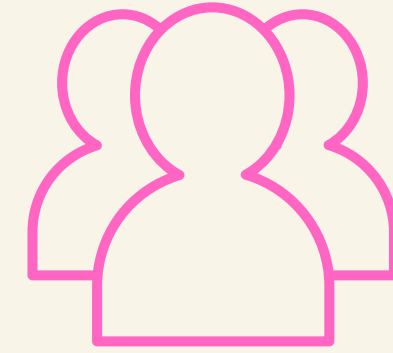

GRUPS



ESTABLES



TUTORA + MESTRA DE SUPORT



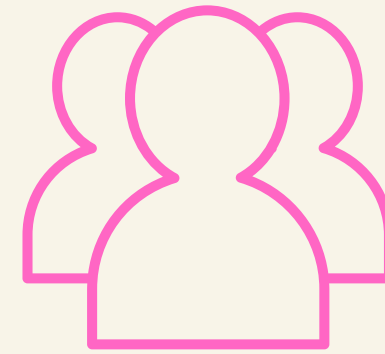

PATIS EN DIFERENTS TORNS



GRUPS ESTABLES





QUÈ NECESSITEM?



BATA DINS D'UNA BOSSA DE PLÀSTIC
A LA MOTXILLA

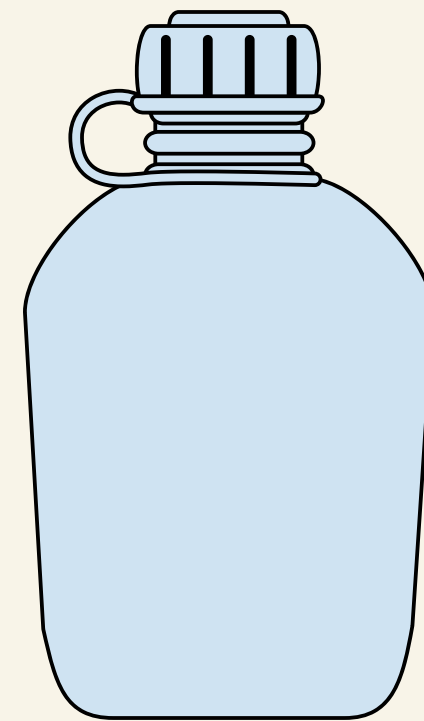
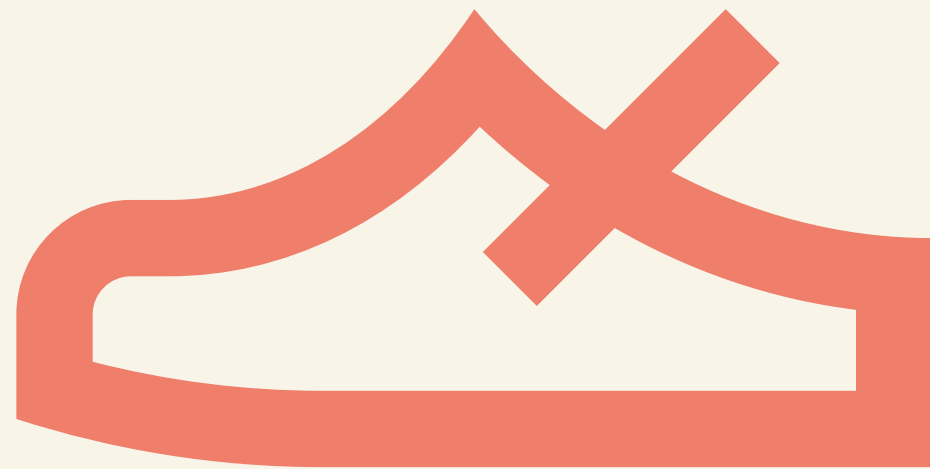

MARCAT AMB EL NOM



XANDALL DE L'ESCOLA



LLISTA DE MATERIAL

HO TORNAREM A
ENVIAR PER
DINANTIA

LLISTAT DE MATERIAL 2n i 3r

CURS: 2020-2021



El curs ja s'acaba i el pensament en el proper curs que hauran d'iniciar els vostres fills/es. Un nou curs, una nova etapa... Però també un nou ambient i nous companys/es i mestres que faran que la seva adaptació a la nova realitat sigui el més fàcil possible.

Per això us recomanem que durant l'estiu prepareu amb els infants el material necessari pel proper curs:

- Una **motxilla** grossa (sense rodetes) on es pugui posar la carpeta.
- Una **carpeta** de tapes dures gran per dur sempre dins la motxilla.
- Una **bata/samarreta** pels dies de plàstica amb el nom marcat.
- Una **cantimplora** o ampolla d'aigua amb el nom posat.
- Un **paquet** de mocadors de paper sempre dins la motxilla amb el nom posat.
- 1 paquet de **tovalloletes** humides amb el nom posat.
- 1 **rotllo de paper de cuina**.
- Un petit **sabonet** o gel amb el nom posat dins la motxilla.
- Un **estoig** amb el nom del vostre fill/a amb:
 - 1 maquineta
 - 2 gomes d'esborrar
 - 2 llapis per escriure (que no sigui portamines)
 - 1 tisores
 - 1 cola de barra
 - 1 regle de 15 centímetres
 - 12 colors de fusta (1 capsa)
 - 12 retoladors de punta fina per resseguir (1 capsa)

TOT EL MATERIAL HA D'ESTAR **MARCAT AMB EL NOM DEL VOSTRE FILL/A!**

Per fer Educació Física:

- La **samarreta** de l'escola: per fer E.F i sortides escolars
- El **necesser** amb: una tovallola, un gel, una colònia i una pinta opcional.

MOLTES GRÀCIES I BON ESTIU!

EQUIP DE MESTRES DE C2

ESTÀ PENJAT A LA
WEB DE L'ESCOLA

ES VA ENVIAR EL PAPER DEL PAGAMENT
EL MES DE JUNY PER DINANTIA.



FER EL PAGAMENT ABANS
DEL DIA 14 DE SETEMBRE



ESMORZARS

DILLUNS

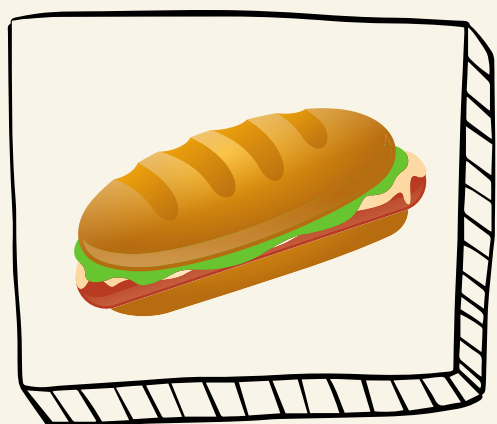

DIMARTS

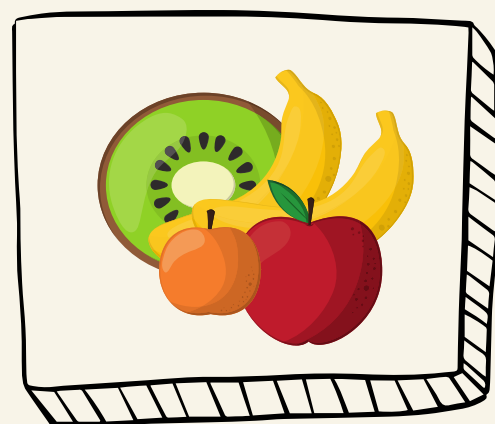

DIMECRES

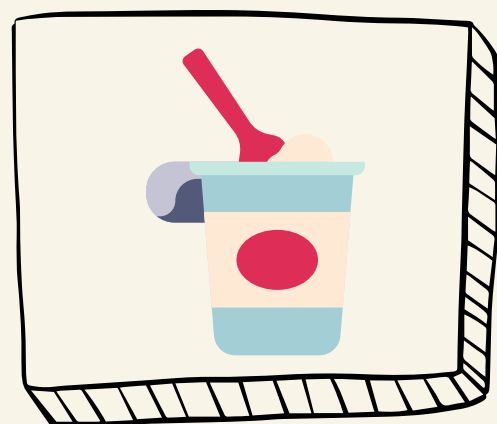

DIJOUS

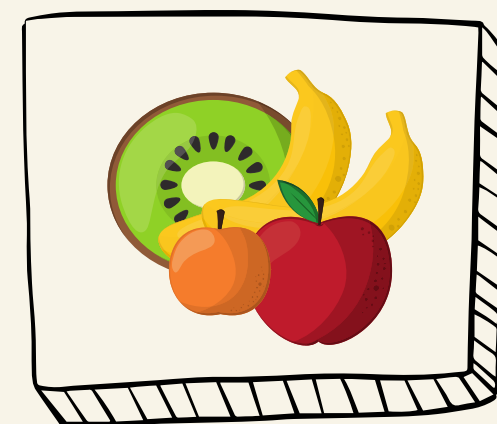

DIVENDRES

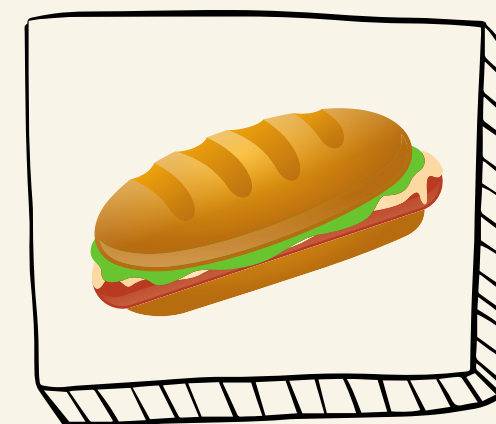

PORTEM L'ESMORZAR DINS D'UNA CARMANYOLA
O D'UNA FUNDA REUTILITZABLE



NORMES SANITĂRIE

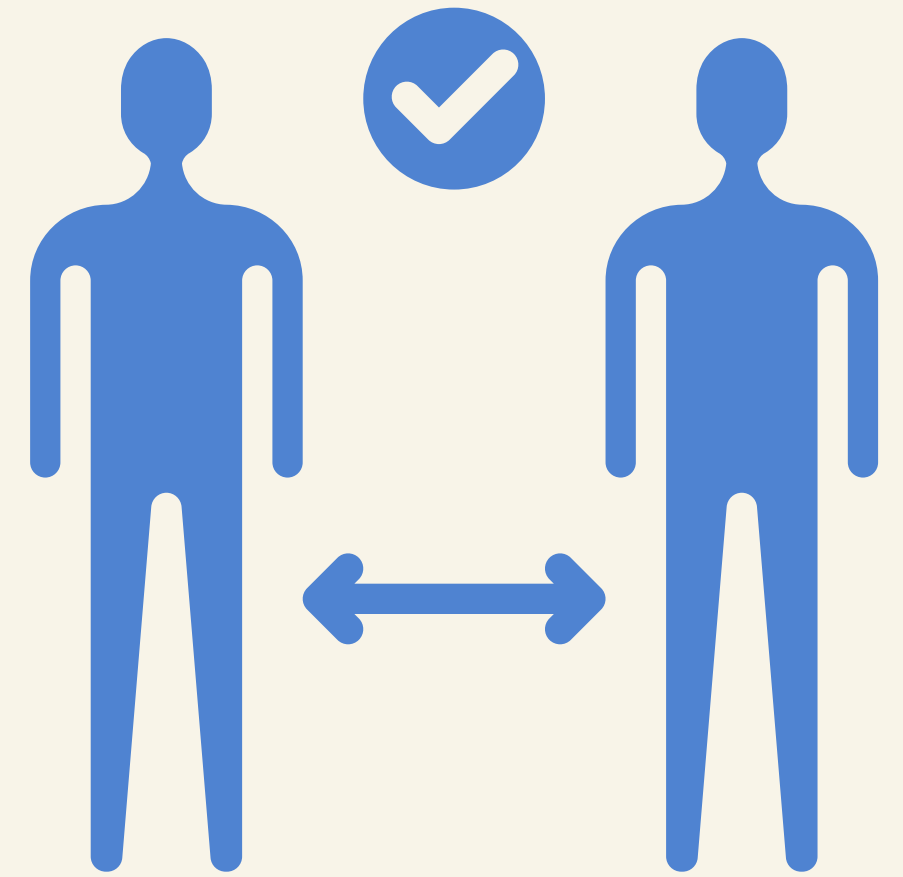
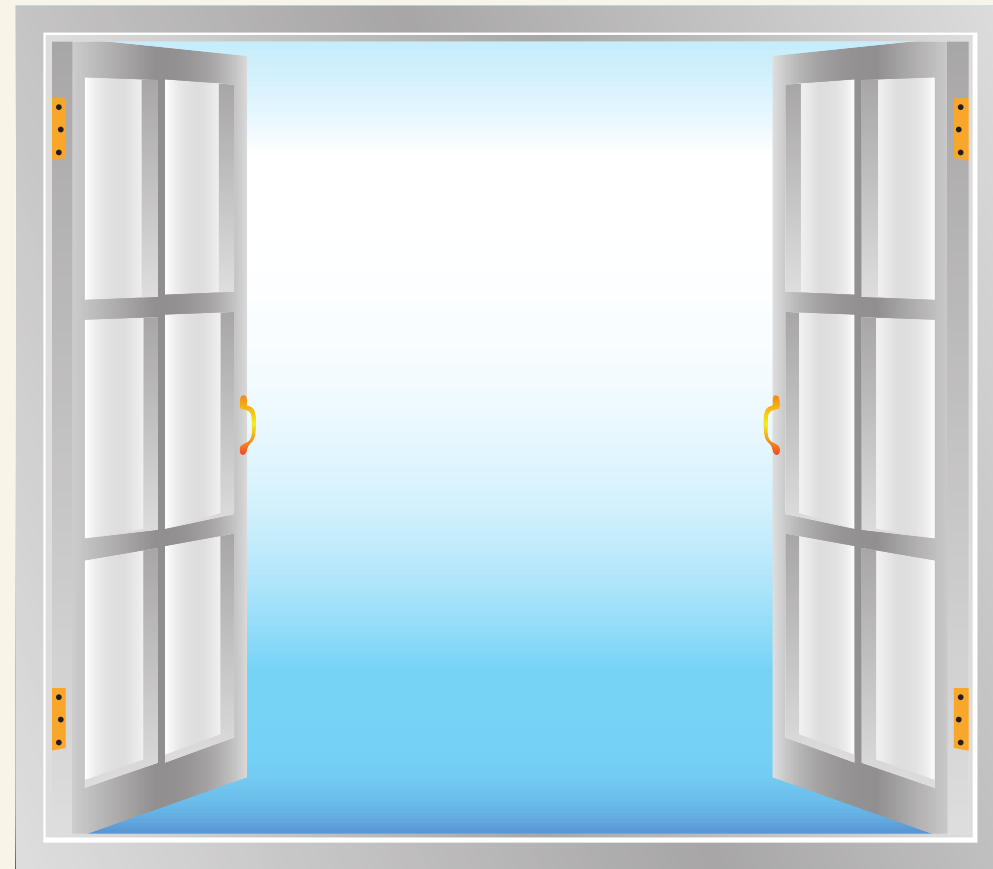
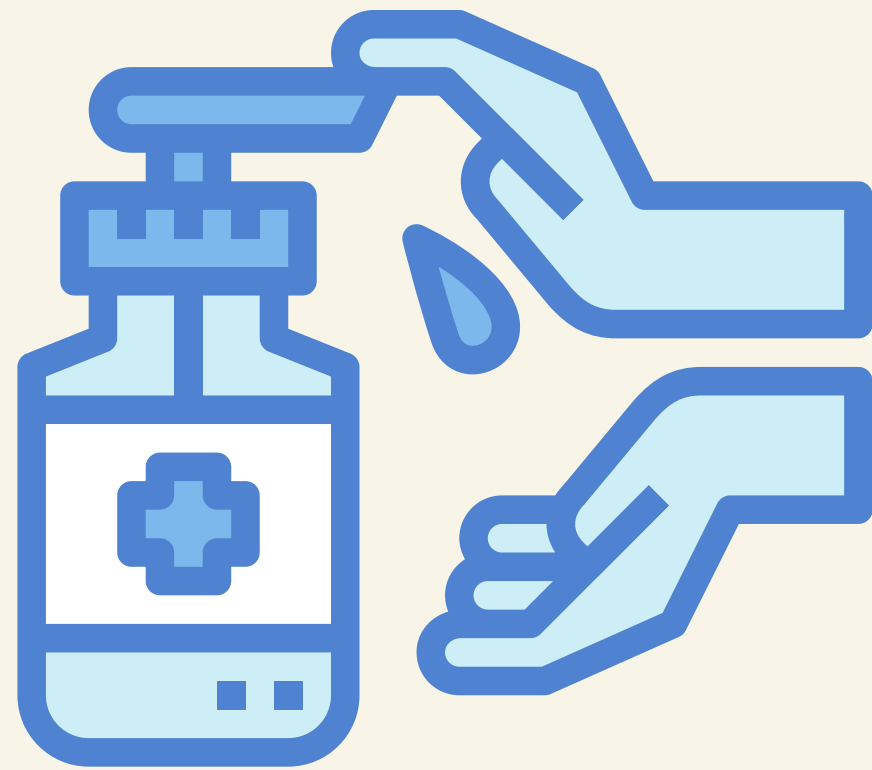
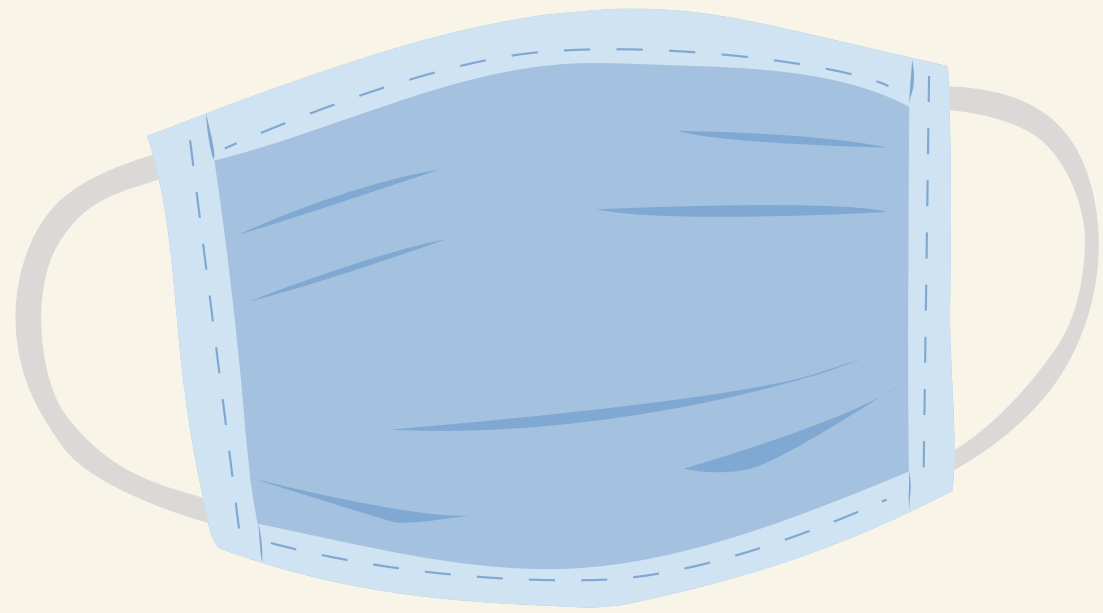

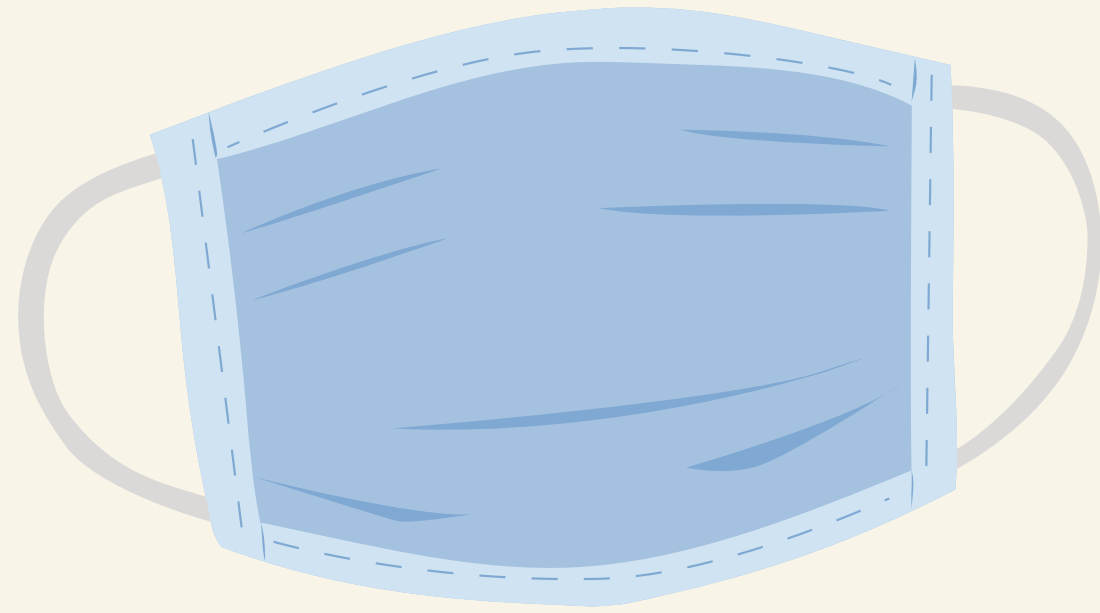

1. VENIR DE CASA AMB LA MASCARETA **NOVA O NETA** POSADA
2. DINS L'AULA LA PORTARAN POSADA (SEGONS LES INDICACIONS SANITÀRIES)
3. ROBA NETA CADA DIA
4. L'ESCOLA PROPORCIONARÀ UNA BOSSA PER LA MASCARETA



ABANS DE VENIR DE CASA...

NO POTS VENIR A L'ESCOLA SI TENS
ALGÚN D'AQUESTS SÍMPTOMES.



MIRAR LA LLISTA DE COMPROVACIÓ DE SÍMPTOMES
PER LES FAMÍLIES A L'AGENDA I/O PER DINANTIA

LLISTA DE COMPROVACIÓ DE SÍMPTOMES PER A LES FAMÍLIES

Si el vostre fill, filla o infant o adolescent tutelat no es troba bé, marqueu amb una creu quins d'aquests símptomes presenta:

<input type="checkbox"/> Febre o febrícula	<input type="checkbox"/> Mal de panxa
<input type="checkbox"/> Tos	<input type="checkbox"/> Vòmits
<input type="checkbox"/> Dificultat per respirar	<input type="checkbox"/> Diarrea
<input type="checkbox"/> Congestió nasal	<input type="checkbox"/> Malestar
<input type="checkbox"/> Mal de coll	<input type="checkbox"/> Dolor muscular

Si a casa hi ha alguna persona adulta² que no es troba bé, marqueu amb una creu quins d'aquests símptomes presenta:

<input type="checkbox"/> Febre o febrícula	<input type="checkbox"/> Calfreds
<input type="checkbox"/> Tos	<input type="checkbox"/> Vòmits
<input type="checkbox"/> Dificultat per respirar	<input type="checkbox"/> Diarrea
<input type="checkbox"/> Falta d'olfacte de gust	<input type="checkbox"/> Malestar
<input type="checkbox"/> Mal de coll	<input type="checkbox"/> Dolor muscular

*Si heu marcat una o diverses caselles **cal que eviteu portar l'infant** a l'activitat i que us poseu en contacte amb els responsables de l'activitat per comunicar-ho.
En horari d'atenció del vostre centre d'atenció primària, poseu-vos en contacte telefònic amb el vostre **equip de pediatria** o de **capçalera**. En cas contrari, truqueu al **061**.

(2) Si es tracta d'un altre infant o adolescent de la unitat familiar utilitzeu la primera llista.

Generalitat de Catalunya
Departament d'Educació

NO POTS VENIR A L'ESCOLA:

- SI ETS POSITIU EN COVID-19.
- SI ESPERES EL RESULTAT D'UNA PCR.
- SI CONVIUS AMB UNA PERSONA DIAGNOSTICADA DE COVID-19.
- SI ESTÀS EN AÏLLAMENT PREVENTIU PER SER CONTACTE ESTRET.



COMUNICACIÓ AMB L'ESCOLA



CAL DEMANAR CITA

PRÈVIA

972.23.46.99



EN CAS DE CONFINAMENT...



DiNANTiA
Improving communication



Google Classroom

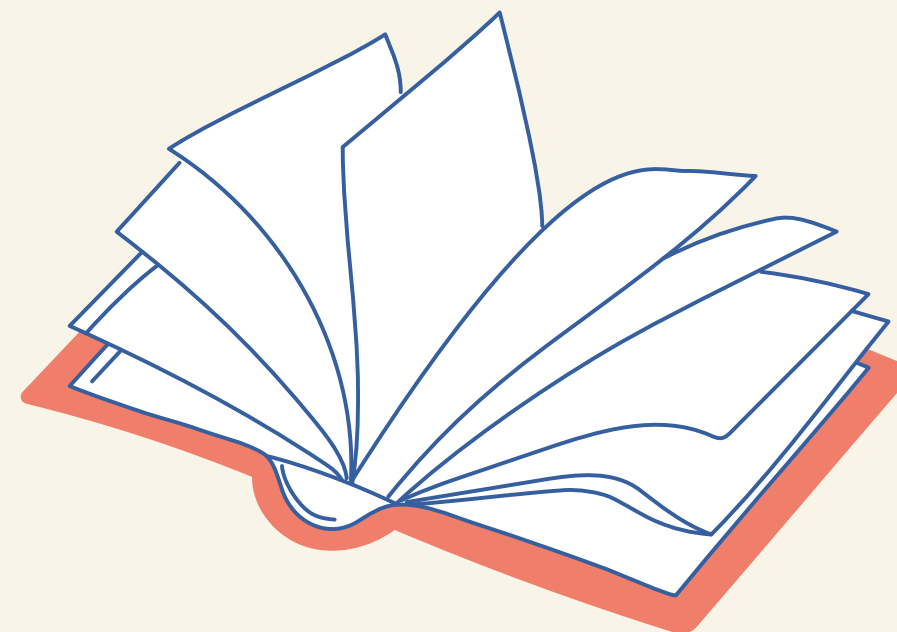



MOLTES GRÀCIES