

Nom: ..... Data: .....

## 7. Com és la meva família?

El germà de la Mariona avui fa tres anys. Gairebé tota la família ha vingut a berenar.



Ara observa l'arbre familiar de la Mariona.

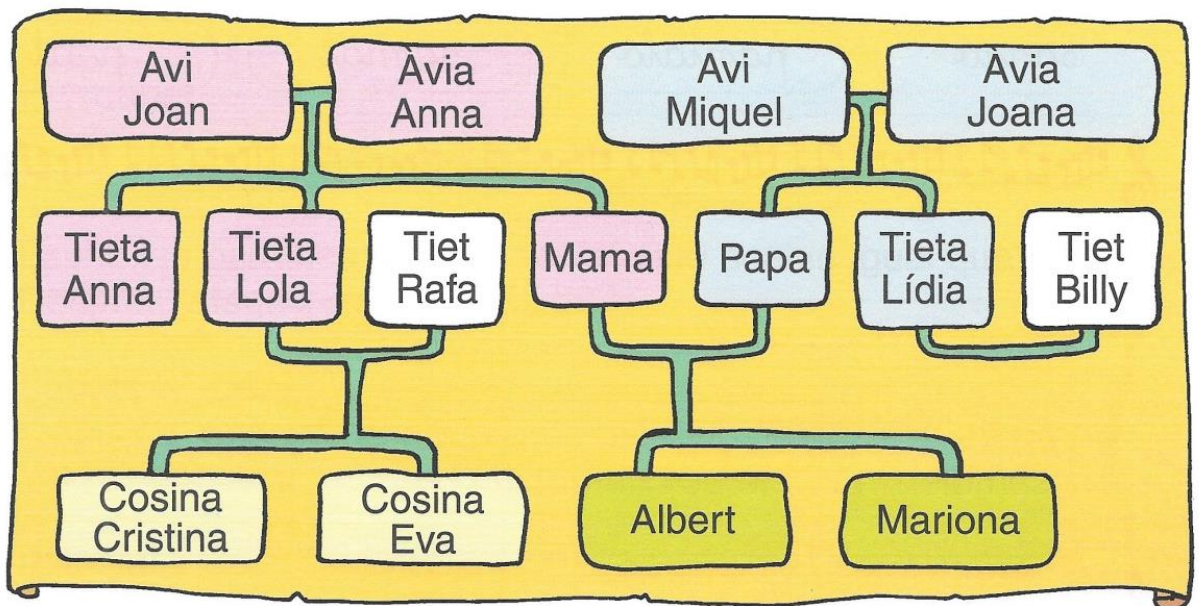

**1. Contesta les preguntes següents.**

- Com es diu el germà de la Mariona? \_\_\_\_\_
- Quantes tietes tenen la Mariona i el seu germà? \_\_\_\_\_
- El tiet Rafa és germà de la mare de la Mariona? Com ho saps?

---

---

**2. Fixa't en l'arbre familiar de la Mariona i crea el teu propi arbre. Dibuixa damunt de cada nom la cara de cadascun.**

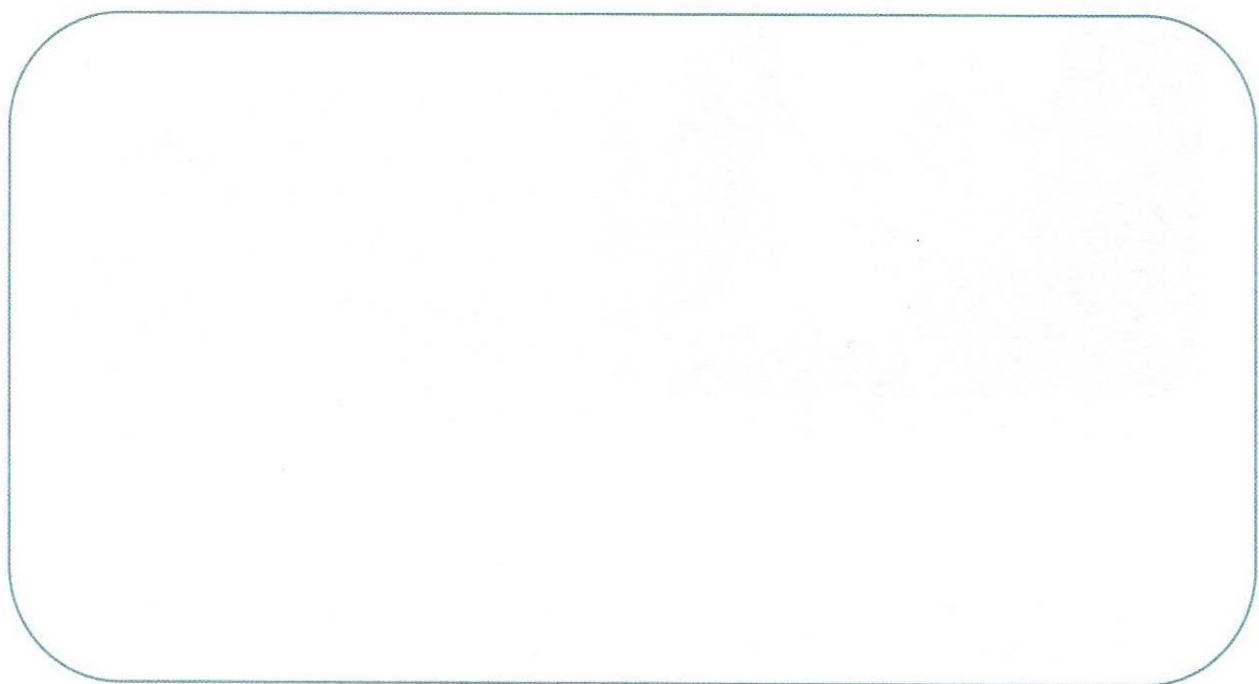

- Compara el teu arbre familiar amb el de la Mariona. En què s'assemblen? En què es diferencien?

---

---